

ABEV3 AMBEV S.A.

Tendência: Neutra - Expectativa: Baixa

Trabalha abaixo da sua MME200, que atua como ponto de repique nos 14,55 e pensando em novas quedas, poderia mirar nos 14,00. Por ora, ativo trabalha sem direcionadores de curto prazo.



B3SA3 B3 S.A. - BRASIL, BOLSA, BALCÃO

Tendência: Neutra - Expectativa: Baixa

Com topos e fundos indefinidos pela ótica de curto prazo, ativo vem deixando vários candles sem amplitudes nas últimas sessões. Do lado inferior, encontra primeiro suporte nos 13,80 e a seguir nos 13,60. Do lado superior, tem ponto de repique em 14,60.



BBAS3 BANCO DO BRASIL S.A.

Tendência: Neutra - Expectativa: Neutra

Sem alterações, ativo segue trabalhando congestionado com bandas de bollinger paralelas e estreitas. Na perda do suporte imediato dos 46,40, poderia abrir espaço para ganhar força na queda de curtíssimo prazo rumo aos 45,50. Já do lado superior, tem objetivo de repique em 48,85.

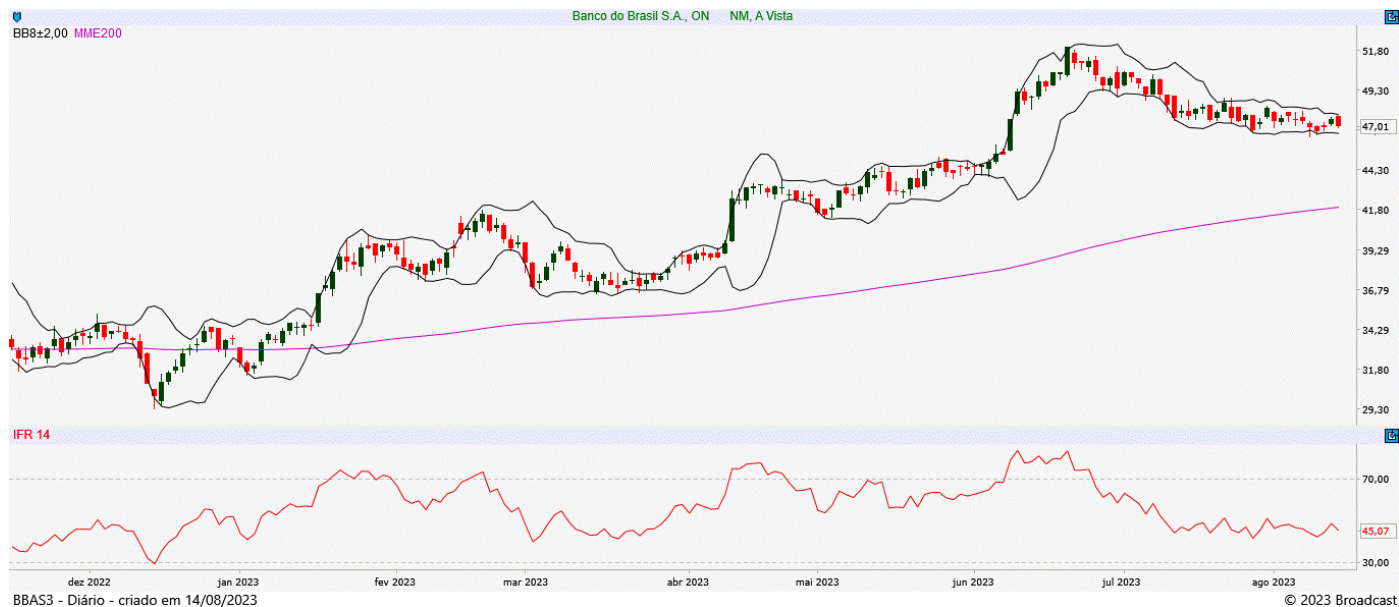

BBDC4 BANCO BRADESCO SA

Tendência: Neutra - Expectativa: Neutra

Ficaria de olho na confirmação de fundo, junto a sua MME200 e na confirmação do movimento, poderia abrir espaço para repiques em direção aos 15,80 e posterior nos 16,10. Do lado inferior, não confirmando fundo e seguindo enfraquecido, teria objetivo nos 15,00, inicialmente.



CSNA3 CIA SIDERURGICA NACIONAL

Tendência: Neutra - Expectativa: Baixa

Dando continuidade ao movimento de queda visto nas últimas sessões, ativo tem espaço para buscar patamares próximos aos 12,00, seguindo enfraquecido pela ótica de curto prazo. Do lado superior, tem ponto de repique inicial em 12,90. A estrutura segue com topos e fundos irregulares de curto prazo.



DOLAR

Tendência: Baixa - Expectativa: Alta

Seguindo com movimento de repique, ativo tem espaço para subir em busca da sua MME200 marcada nos 5,00, com o IFR 14 se aproximando de zona de sobrecompra. Já do lado inferior, tem o primeiro suporte nos 4,84.

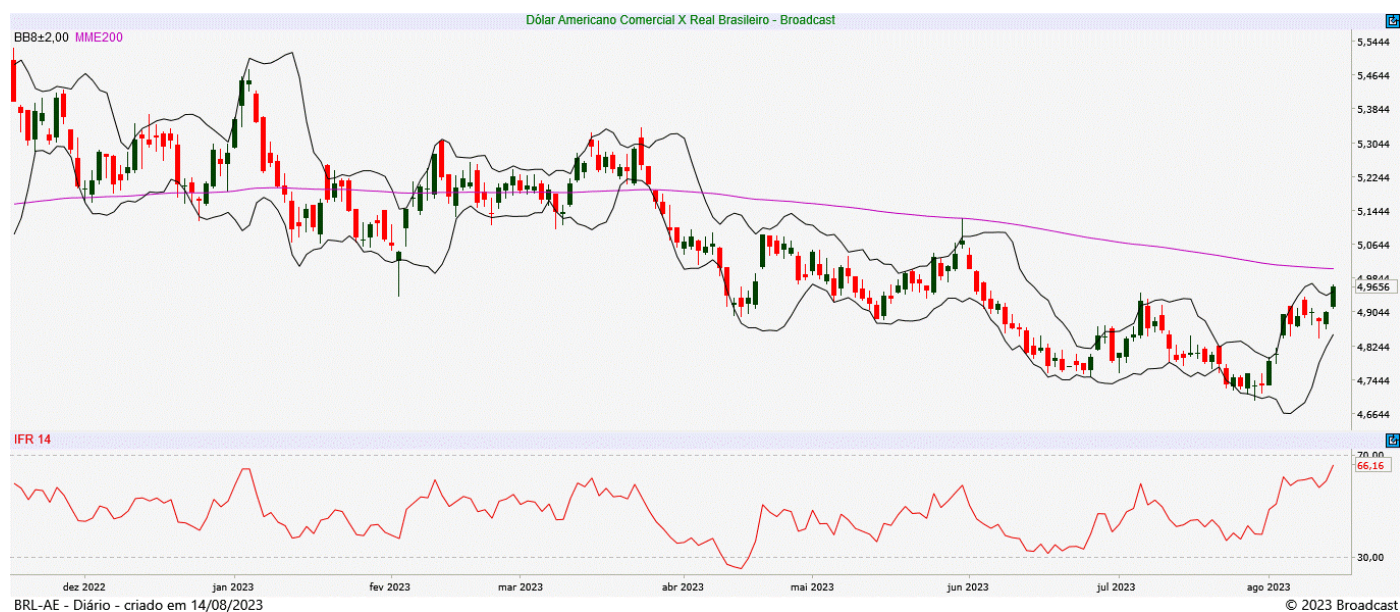

GGBR4 GERDAU S.A.

Tendência: Neutra - Expectativa: Baixa

Após forte pressão de queda, ativo deixa sinal de fundo junto a sua MME200 nos 25,70 e na confirmação do movimento, poderia tentar repique em direção aos 26,95, inicialmente.

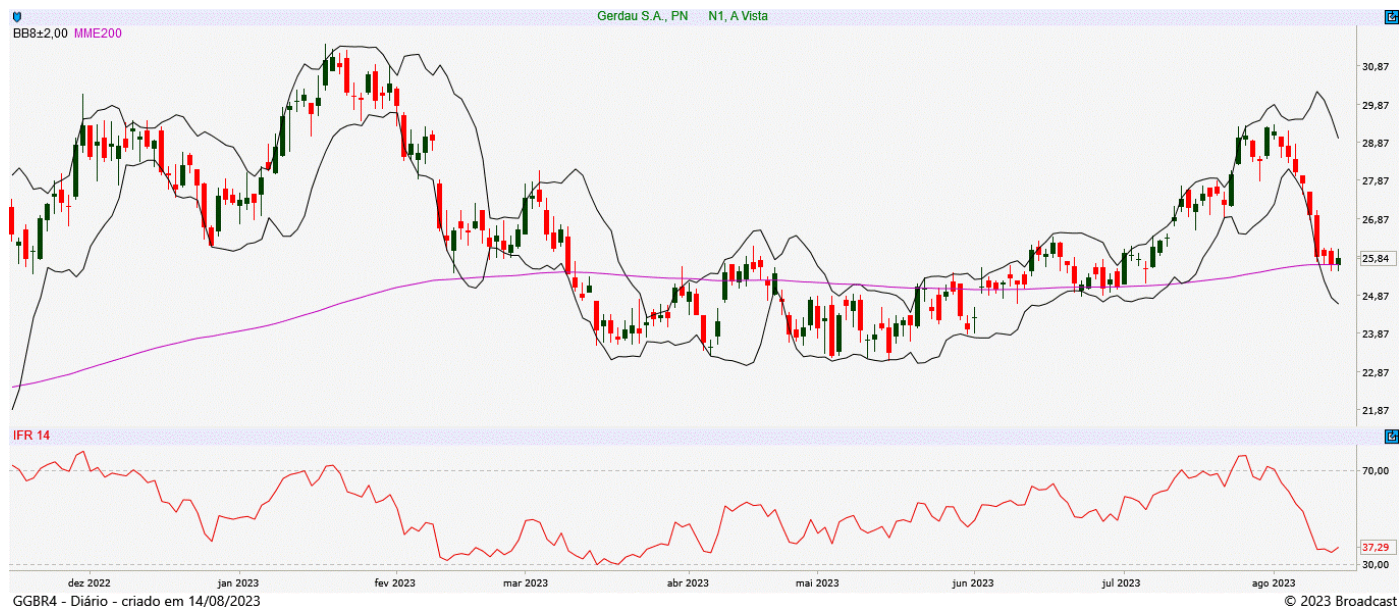

IBOV

Tendência: Neutra - Expectativa: Baixa

Com pressão de queda, índice caminha em direção ao suporte nos 116.500 e na perda deste patamar, poderia ganhar força na correção mais forte de curto prazo. Do lado superior, tentando esboçar melhora a partir dos níveis atuais, poderia mirar em 119.900, inicialmente.

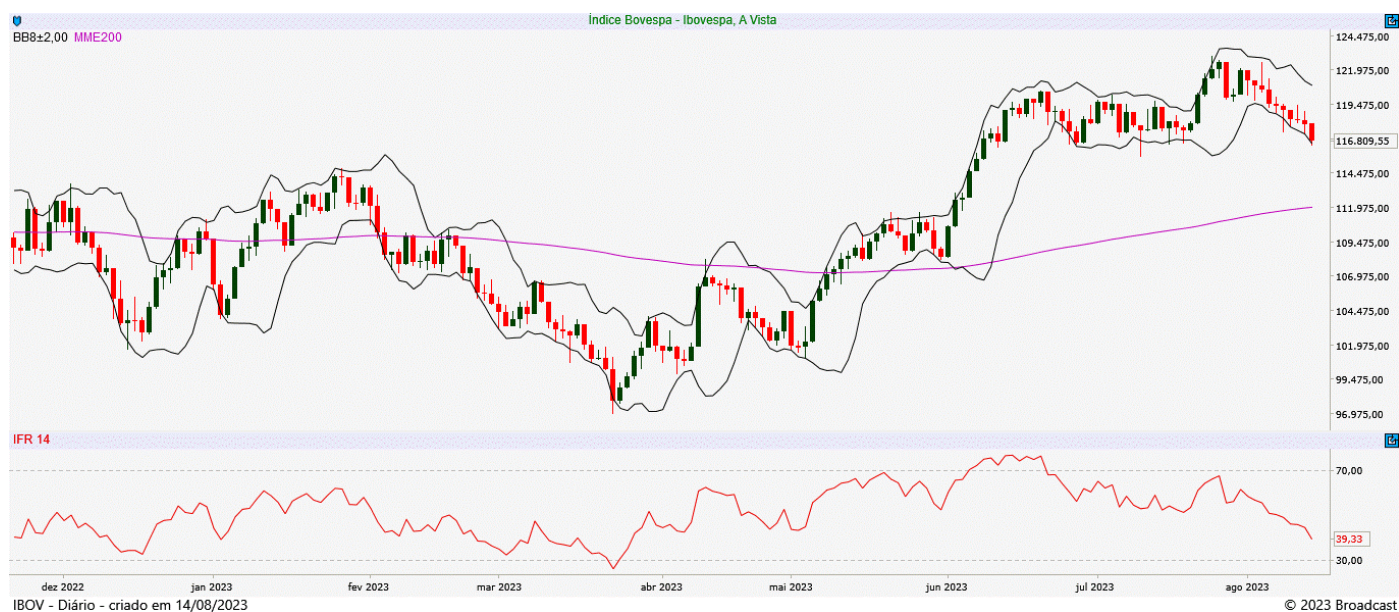

ITUB4 ITAU UNIBANCO HOLDING S.A.

Tendência: Neutra - Expectativa: Baixa

Confirmou a perda do suporte imediato nos 27,90 e tem espaço para acelerar na queda de curtíssimo prazo em direção aos 26,90 e posterior em 26,30 (MME200). Pela regra de bipolaridade, os 27,90 servem como ponto de repique.

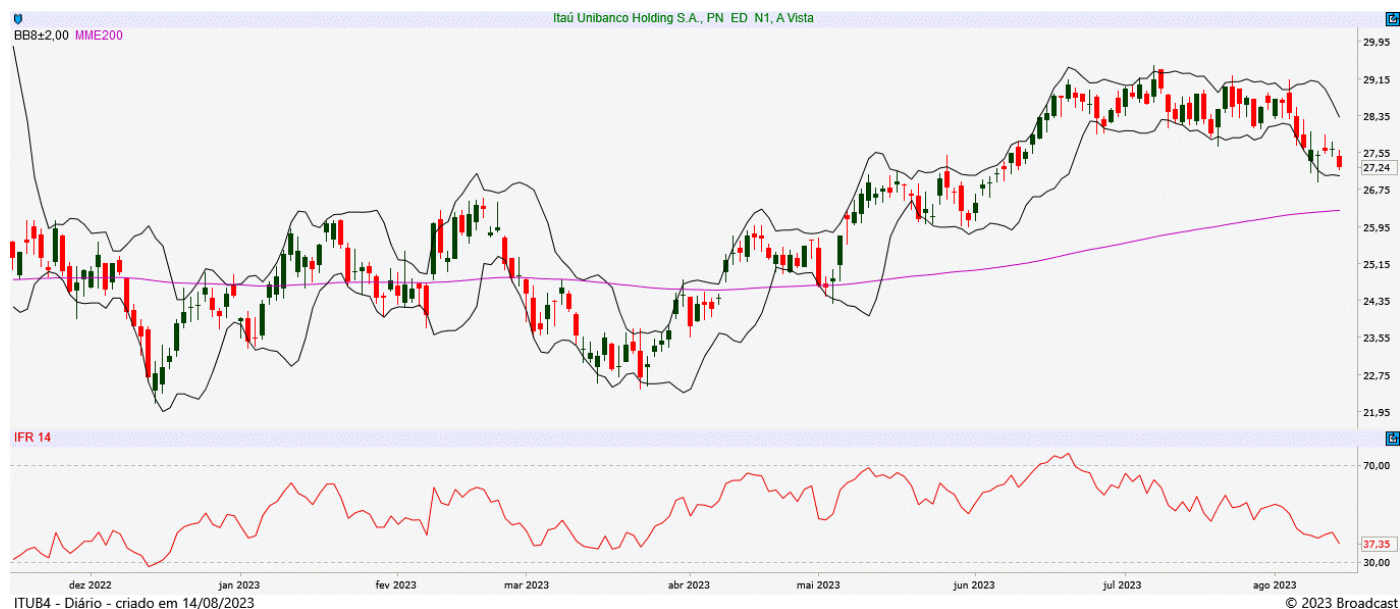

JBSS3 JBS S.A.

Tendência: Neutra - Expectativa: Alta

Ativo vem com formação de fundos ascendentes nas últimas semanas, testando sua MME200 nos 19,58 e acima deste patamar, poderia pensar em reversão de tendência, onde abriria espaço para buscar os 21,00. Do lado negativo, o suporte imediato passa nos 19,10.



MGLU3 MAGAZINE LUIZA S.A.

Tendência: Baixa - Expectativa: Baixa

Vai testar o suporte dos 2,90 e abaixo deste patamar, poderia abrir espaço para reforçar estrutura de queda, de olho nos 2,70. Na ponta oposta, pensando em repiques, teria primeiro objetivo nos 3,16.



PETR4 PETROLEO BRASILEIRO S.A.

Tendência: Neutra - Expectativa: Neutra

Com resistência marcada nos 31,10/31,90, seria necessário romper este patamar para engatar nova perna de alta de curto prazo. Por ora, segue lateralizado no curtíssimo prazo com suporte imediato em 29,60/29,40 e posterior em 28,40.

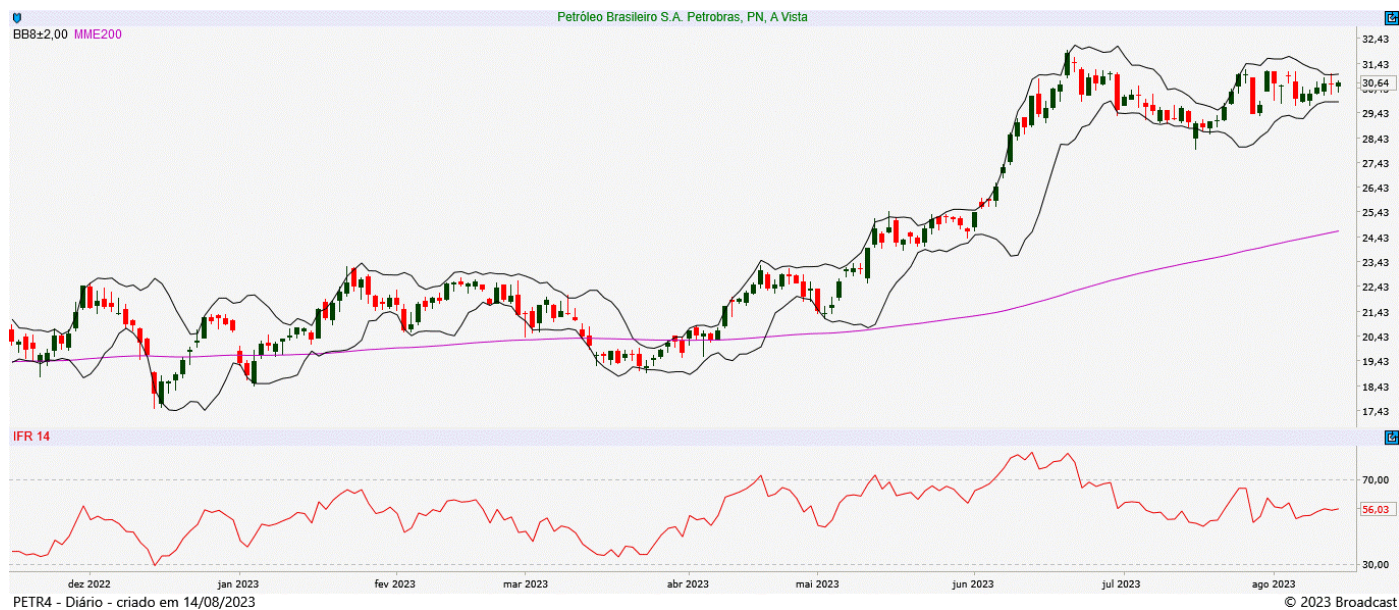

SUZB3 SUZANO S.A.

Tendência: Alta - Expectativa: Alta

Tem resistência imediata dos 50,80 e superando este patamar, confirmaria pivot de alta, podendo abrir espaço para fortalecer alta de curto prazo, em direção aos 53,20. Do lado da correção, encontra suporte junto aos 49,20.



VALE3 VALE S.A.

Tendência: Baixa - Expectativa: Baixa

Perdeu o suporte dos 62,30, confirmando pivot de baixa e com espaço para seguir fortalecendo os vendidos de curto prazo, de olho nos 61,20. A tendência segue de baixa. Os 62,30 serve como ponto de repique.



ANALISTA RESPONSÁVEL

Raphael Figueredo, CNPI-T

CO-AUTOR

Jéssica Feitosa, CNPI-T

Este Relatório de Análise foi preparado pela Eleven Financial Research para uso exclusivo do destinatário, não podendo ser reproduzido ou distribuído por este para qualquer pessoa sem expressa autorização da Contratada. Este Relatório de Análise é distribuído somente com o objetivo de prover informações e não representa, em nenhuma hipótese, uma oferta de compra e venda ou solicitação de compra e venda de qualquer valor mobiliário ou instrumento financeiro. As informações contidas neste Relatório de Análise são consideradas confiáveis na data de sua publicação, considerando os melhores esforços da Contratada para tal. Ainda assim, a Eleven Financial Research não se responsabiliza por divergências de informações. As opiniões contidas neste Relatório de Análise são baseadas em julgamentos e estimativas, estando, portanto, sujeitas a mudança.

Sem prejuízo do disposto acima e em conformidade com as disposições da Instrução CVM nº 598/18, o(s) analista(s) de valores mobiliários responsável(is) pela elaboração deste Relatório de Análise declara(m) que:

(I) é (são) certificado(s) e credenciado(s) pela APIMEC.

(II) as análises e recomendações refletem única e exclusivamente suas opiniões pessoais, às quais foram realizadas de forma independente e autônoma.

As informações, opiniões, estimativas e projeções contidas neste documento referem-se à data presente e estão sujeitas à mudanças, não implicando necessariamente na obrigação de qualquer comunicação no sentido de atualização ou revisão com respeito a tal mudança.

Se você recebeu este material por qualquer engano, está notificado que este material é sigiloso e de propriedade intelectual da Eleven Financial Research, sendo obrigado a desconsiderar e descartar via física e via digital, e sendo proibida a retransmissão deste documento.