

ABEV3 AMBEV S.A.

Tendência: Neutra - Expectativa: Baixa

Confirmou a perda da sua MME200 que pela regra de bipolaridade passa a atuar como ponto de repique e pensando em novas quedas, poderia mirar nos 14,20 e posterior em 14,00. A MME200 passa nos 14,55.



B3SA3 B3 S.A. - BRASIL, BOLSA, BALCÃO

Tendência: Neutra - Expectativa: Neutra

Continua trabalhando lateralizado, com bandas de bollinger estreitas e com candle de indefinição no gráfico diário. Encontra resistência nos 15,50 e conseguindo romper este patamar poderia abrir espaço para engatar nova perna de alta em direção aos 15,90. Já na ponta oposta, voltando a recuar a partir dos patamares atuais, teria suporte imediato em 14,45 e posterior nos 13,95.



BBAS3 BANCO DO BRASIL S.A.

Tendência: Neutra - Expectativa: Neutra

Sem alterações, ativo segue trabalhando congestionado com bandas de bollinger paralelas e estreitas. Na perda do suporte imediato dos 46,60, poderia abrir espaço para ganhar força na queda de curtíssimo prazo rumo aos 45,50. Já do lado superior, tem objetivo de repique em 48,85.



BBDC4 BANCO BRADESCO SA

Tendência: Neutra - Expectativa: Baixa

Em mais uma sessão de queda, ativo trabalha abaixo da sua MME200 com espaço para acelerar no movimento de venda, em direção aos 14,80, inicialmente. Já na ponta oposta, caso retorne acima da sua MME200 teria gap para fechar nos 16,46, mas seguindo sem direcionadores de curto prazo.



CSNA3 CIA SIDERURGICA NACIONAL

Tendência: Neutra - Expectativa: Baixa

Dando continuidade ao movimento de queda visto nas últimas sessões, ativo tem espaço para buscar patamares próximos aos 12,40 e posterior em 12,15, seguindo enfraquecido pela ótica de curto prazo. Do lado superior, tem ponto de repique em 13,40.



DOLAR

Tendência: Baixa - Expectativa: Alta

Pensando em novos movimentos de repique de curto prazo, ativo tem espaço para buscar patamares próximos aos 4,94 e posterior na sua MME200 em 5,01. Do lado negativo, sem alterar estrutura atual, tem espaço para quedas em direção aos 4,81, inicialmente.



GGBR4 GERDAU S.A.

Tendência: Neutra - Expectativa: Baixa

Com forte pressão de baixa no último pregão, dando continuidade ao movimento atual, poderia mirar na sua MME200 marcada nos 25,60 e posterior em 25,00. Já do lado superior, pensando em repiques a partir dos níveis atuais, miraria em 27,20.



IBOV

Tendência: Neutra - Expectativa: Baixa

Após confirmar topo nos 123.000, ativo engatou movimento de correção e tem espaço livre para buscar os 117.400 e posterior os 116.600. Do lado superior, tentado retomar força de alta, poderia mirar em 119.200 e posterior em 123.000.

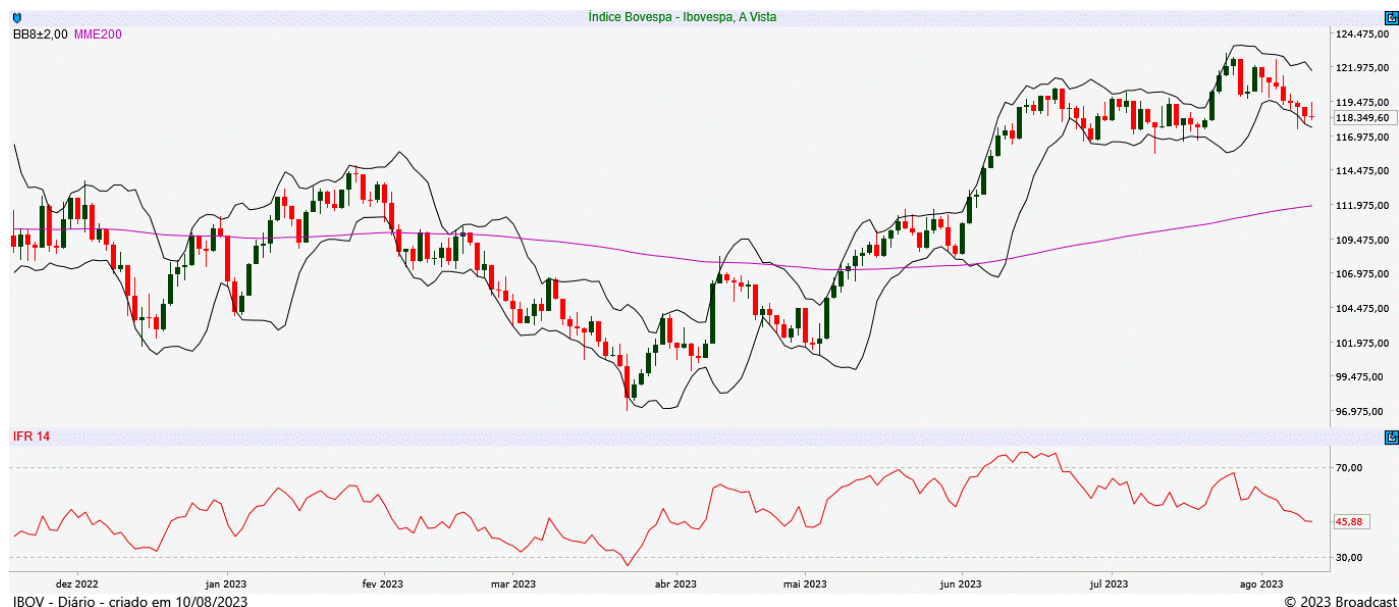

ITUB4 ITAU UNIBANCO HOLDING S.A.

Tendência: Neutra - Expectativa: Baixa

Confirmou a perda do suporte imediato nos 27,65 e tem espaço para acelerar na queda de curtíssimo prazo em direção aos 26,90 e posterior em 26,30 (MME200). Pela regra de bipolaridade, os 27,65 servem como ponto de repique.



JBSS3 JBS S.A.

Tendência: Neutra - Expectativa: Alta

Ativo vem com formação de fundos ascendentes nas últimas semanas, se aproximando da MME200 nos 19,58 e acima deste patamar, poderia pensar em reversão de tendência, onde abriria espaço para buscar os 21,00. Do lado negativo, o suporte imediato passa nos 17,90.



MGLU3 MAGAZINE LUIZA S.A.

Tendência: Baixa - Expectativa: Baixa

Tem suporte imediato marcado nos 2,90 e em caso da perda deste patamar, poderia abrir espaço para reforçar estrutura de queda, de olho nos 2,70. Na ponta oposta, pensando em repiques, teria primeiro objetivo nos 3,16.



PETR4 PETROLEO BRASILEIRO S.A.

Tendência: Neutra - Expectativa: Neutra

Com resistência marcada nos 31,10/31,90, seria necessário romper este patamar para engatar nova perna de alta de curto prazo. Por ora, segue lateralizado no curtíssimo prazo com suporte imediato em 29,40 e posterior em 28,40.



SUZB3 SUZANO S.A.

Tendência: Neutra - Expectativa: Neutra

Confirmou topo nos 51,00 e abre espaço para engatar correções até sua MME200 marcada nos 46,20, com objetivo intermediário nos 48,40. Do lado superior, para retomar força comprada, teria que vencer os 51,00.



VALE3 VALE S.A.

Tendência: Baixa - Expectativa: Neutra

Sem direcionadores de curto prazo, ativo vem trabalhando com topos e fundos indefinidos. Caso confirme fundo junto aos 66,50, poderia abrir espaço para repiques em direção aos 70,00 e posterior em 72,70. Já na queda, abaixo dos 66,50, poderia mirar em 64,35.



ANALISTA RESPONSÁVEL

Raphael Figueredo, CNPI-T

CO-AUTOR

Jéssica Feitosa, CNPI-T

Este Relatório de Análise foi preparado pela Eleven Financial Research para uso exclusivo do destinatário, não podendo ser reproduzido ou distribuído por este para qualquer pessoa sem expressa autorização da Contratada. Este Relatório de Análise é distribuído somente com o objetivo de prover informações e não representa, em nenhuma hipótese, uma oferta de compra e venda ou solicitação de compra e venda de qualquer valor mobiliário ou instrumento financeiro. As informações contidas neste Relatório de Análise são consideradas confiáveis na data de sua publicação, considerando os melhores esforços da Contratada para tal. Ainda assim, a Eleven Financial Research não se responsabiliza por divergências de informações. As opiniões contidas neste Relatório de Análise são baseadas em julgamentos e estimativas, estando, portanto, sujeitas a mudança.

Sem prejuízo do disposto acima e em conformidade com as disposições da Instrução CVM nº 598/18, o(s) analista(s) de valores mobiliários responsável(eis) pela elaboração deste Relatório de Análise declara(m) que:

(I) é (são) certificado(s) e credenciado(s) pela APIMEC.

(II) as análises e recomendações refletem única e exclusivamente suas opiniões pessoais, às quais foram realizadas de forma independente e autônoma.

As informações, opiniões, estimativas e projeções contidas neste documento referem-se à data presente e estão sujeitas à mudanças, não implicando necessariamente na obrigação de qualquer comunicação no sentido de atualização ou revisão com respeito a tal mudança.

Se você recebeu este material por qualquer engano, está notificado que este material é sigiloso e de propriedade intelectual da Eleven Financial Research, sendo obrigado a desconsiderar e descartar via física e via digital, e sendo proibida a retransmissão deste documento.