

ABEV3 AMBEV S.A.

Tendência: Neutra - Expectativa: Neutra

Sem alterações, com suporte de curto prazo na MME200 nos 14,50, ativo tem espaço para repiques em direção aos 15,80, ainda que sem alterar indefinição de curto prazo.



B3SA3 B3 S.A. - BRASIL, BOLSA, BALCÃO

Tendência: Neutra - Expectativa: Neutra

Encontra resistência nos 15,30 e conseguindo romper este patamar junto aos 15,45, poderia abrir espaço para engatar nova perna de alta em direção aos 15,90. Já na ponta oposta, voltando a recuar a partir dos patamares atuais, teria suporte imediato em 14,25 e posterior nos 13,95, seguindo de lado no curtíssimo prazo.



BBAS3 BANCO DO BRASIL S.A.

Tendência: Alta - Expectativa: Neutra

Caso confirme fundo nos níveis atuais poderia abrir espaço para voltar a subir em direção aos 49,00 e posterior em 50,50. Já do lado inferior, abaixo do suporte atual poderia seguir perdendo força e corrigindo pela ótica de curto prazo.



BBDC4 BANCO BRADESCO SA

Tendência: Neutra - Expectativa: Neutra

Ainda sem direcionadores de curto prazo, trabalha consolidado, onde do lado superior, ativo tem espaço para buscar a resistência dos 17,12, sendo este ponto a ser rompido para que o ativo retome fôlego comprador. Já na ponta negativa, tem primeiro suporte nos 16,15.



CSNA3 CIA SIDERURGICA NACIONAL

Tendência: Neutra - Expectativa: Alta

Volta a testar su MME200 e se mantendo acima da mesma, poderia abrir espaço para engatar melhora em direção aos 15,00. Já do lado negativo, voltando abaixo da MME200 poderia seguir sem direcionadores de curto prazo, com apoio em 13,00.



DOLAR

Tendência: Baixa - Expectativa: Baixa

Segue firme e forte na tendência de baixa, onde na continuidade do movimento, abriria espaço para buscar patamares próximos aos 4.7125/4.7100. Já do lado superior, pensando em repique a partir dos níveis atuais, teria objetivo em 4.7651.



GGBR4 GERDAU S.A.

Tendência: Alta - Expectativa: Alta

Segue firme e forte na trajetória de alta de curto prazo, com espaço livre para buscar patamares próximos aos 29,95 e posterior em 31,10. Já do lado da realização de lucros, o primeiro apoio passa em 28,15.



IBOV

Tendência: Neutra - Expectativa: Alta

Volta a apontar para a resistência dos 123.000, sendo este ponto a ser vencido para que o ativo siga fortalecendo os comprados de curto prazo rumo aos 124.475. Já do lado da correção, tem suporte imediato marcado nos 120.000.



ITUB4 ITAU UNIBANCO HOLDING S.A.

Tendência: Neutra - Expectativa: Neutra

Sem alterações pela ótica de curto prazo, tem resistência marcada nos 29,40 e caso consiga romper este patamar, poderia abrir espaço para retomar força compradora de curto prazo, de olho nos 30,10. Já respeitando a atual resistência, poderia voltar a buscar o suporte em 27,90, congestionado nas últimas sessões.



JBSS3 JBS S.A.

Tendência: Neutra - Expectativa: Alta

Ativo vem com formação de fundos ascendentes nas últimas semanas, mas ainda devendo o rompimento da MME200 nos 19,58 para pensar em reversão de tendência. Do lado negativo, o suporte imediato passa nos 17,90. O IFR 14 começa a apresentar divergência baixista.



MGLU3 MAGAZINE LUIZA S.A.

Tendência: Baixa - Expectativa: Alta

Após confirmar fundo junto ao suporte dos 2,88, ativo agora tem espaço para repiques em direção aos 3,51, mas ainda sem alterar formação atual. Na ponta contrária, antes do fundo, teria suporte intermediário em 3,10.



PETR4 PETROLEO BRASILEIRO S.A.

Tendência: Alta - Expectativa: Neutra

Após queda recente, ativo voltou a subir, sendo necessário romper as resistências dos 31,95 para seguir com pressão alista de curto prazo. Do lado negativo, o suporte passa em 29,45, inicialmente.

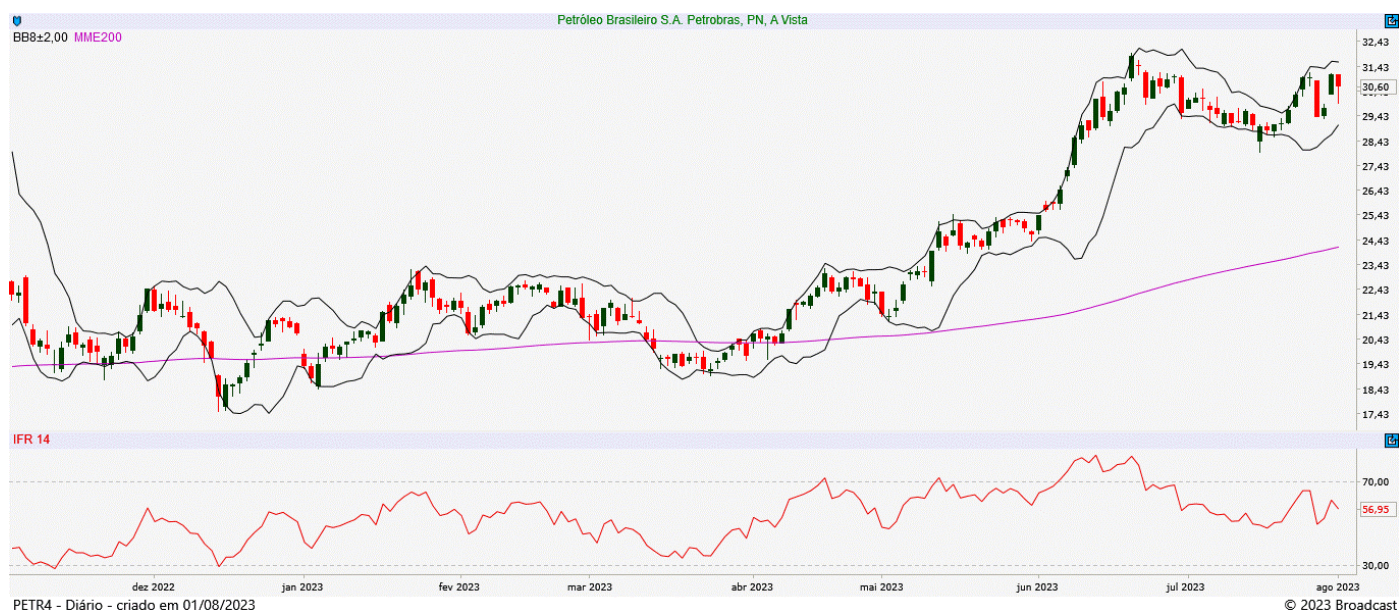

SUZB3 SUZANO S.A.

Tendência: Neutra - Expectativa: Alta

Com pressão compradora recente, após romper a MME200 que pela regra de bipolaridade passa a atuar como suporte e pensando em novas altas de curtíssimo prazo, teria objetivo nos 48,80. Acima deste último patamar poderia engatar perna de alta de curtíssimo prazo.



VALE3 VALE S.A.

Tendência: Baixa - Expectativa: Neutra

Em caso de novos movimentos de repique de curto prazo, ativo teria espaço para buscar patamares próximos aos 72,00 e posterior na sua MME200 marcada em 74,00. Do lado inferior, o suporte passa nos 67,20.



ANALISTA RESPONSÁVEL

Raphael Figueredo, CNPI-T

CO-AUTOR

Jéssica Feitosa, CNPI-T

Este Relatório de Análise foi preparado pela Eleven Financial Research para uso exclusivo do destinatário, não podendo ser reproduzido ou distribuído por este para qualquer pessoa sem expressa autorização da Contratada. Este Relatório de Análise é distribuído somente com o objetivo de prover informações e não representa, em nenhuma hipótese, uma oferta de compra e venda ou solicitação de compra e venda de qualquer valor mobiliário ou instrumento financeiro. As informações contidas neste Relatório de Análise são consideradas confiáveis na data de sua publicação, considerando os melhores esforços da Contratada para tal. Ainda assim, a Eleven Financial Research não se responsabiliza por divergências de informações. As opiniões contidas neste Relatório de Análise são baseadas em julgamentos e estimativas, estando, portanto, sujeitas a mudança.

Sem prejuízo do disposto acima e em conformidade com as disposições da Instrução CVM nº 598/18, o(s) analista(s) de valores mobiliários responsável(is) pela elaboração deste Relatório de Análise declara(m) que:

(I) é (são) certificado(s) e credenciado(s) pela APIMEC.

(II) as análises e recomendações refletem única e exclusivamente suas opiniões pessoais, às quais foram realizadas de forma independente e autônoma.

As informações, opiniões, estimativas e projeções contidas neste documento referem-se à data presente e estão sujeitas à mudanças, não implicando necessariamente na obrigação de qualquer comunicação no sentido de atualização ou revisão com respeito a tal mudança.

Se você recebeu este material por qualquer engano, está notificado que este material é sigiloso e de propriedade intelectual da Eleven Financial Research, sendo obrigado a desconsiderar e descartar via física e via digital, e sendo proibida a retransmissão deste documento.