

ABEV3 AMBEV S.A.

Tendência: Alta - Expectativa: Neutra

Sem alterações, com suporte na MME200 nos 14,50, ativo tem espaço para repiques em direção aos 15,80. A tendência de curto prazo segue indefinida.



B3SA3 B3 S.A. - BRASIL, BOLSA, BALCÃO

Tendência: Alta - Expectativa: Neutra

Sobe para testar a resistência dos 15,30 e conseguindo romper este patamar junto aos 15,45, poderia abrir espaço para engatar nova perna de alta em direção aos 15,90. Já na ponta oposta, voltando a recuar a partir dos patamares atuais, teria suporte imediato em 14,45.



BBAS3 BANCO DO BRASIL S.A.

Tendência: Alta - Expectativa: Neutra

Ativo trabalha lateralizado nas últimas sessões, com suporte imediato nos 47,20 e em caso de perda deste patamar, poderia reforçar movimento de correção. Já na ponta oposta, pensando em repiques, poderia mirar nos 49,00 e posterior em 50,45. A tendência segue de alta apesar da correção recente.



BBDC4 BANCO BRADESCO SA

Tendência: Alta - Expectativa: Neutra

Ainda sem direcionadores de curto prazo, trabalha consolidado, onde do lado superior, ativo tem espaço para buscar a resistência dos 17,12, sendo este ponto a ser rompido para que o ativo retome fôlego comprador. Já na ponta negativa, tem primeiro suporte nos 16,15.



CSNA3 CIA SIDERURGICA NACIONAL

Tendência: Neutra - Expectativa: Alta

Com forte pressão compradora, ativo sobe para testar sua MME200 nos 13,65 e confirmando o rompimento deste patamar, poderia tentar engatar movimento de recuperação, de olho em 14,50. Já na ponta contrária, recuando a partir dos níveis atuais miraria nos 13,10, onde tem gap para fechar. A tendência de curto prazo ainda segue indefinida.



DOLAR

Tendência: Baixa - Expectativa: Baixa

Confirmou a perda do suporte dos 4,75 com pivot de baixa e espaço para reforçar queda em direção aos 4,70, inicialmente. Já na ponta contrária, pensando em repiques, poderia mirar nos 4,78, mas sem alterar estrutura atual.



nov 2022 dez 2022 jan 2023 fev 2023 mar 2023 abr 2023 mai 2023 jun 2023 jul 2023

© 2023 Broadcast E

GGBR4 GERDAU S.A.

Tendência: Alta - Expectativa: Alta

Com boa pressão compradora na última sessão, ativo segue com estrutura positiva de curtíssimo prazo, de olho nos 29,75 e com o IFR 14 se aproximando de zona de sobrecompra. Já do lado da correção, o primeiro suporte passa nos 28,00.



IBOV

Tendência: Neutra - Expectativa: Alta

Em mais uma sessão de boa pressão compradora, índice rompeu os 120.470, que pela regra de bipolaridade passa a atuar como ponto de apoio, e pensando em novas altas poderia mirar em 123.500. Já do lado inferior, abaixo dos 120.470 poderia seguir mirar no suporte em 117.500.

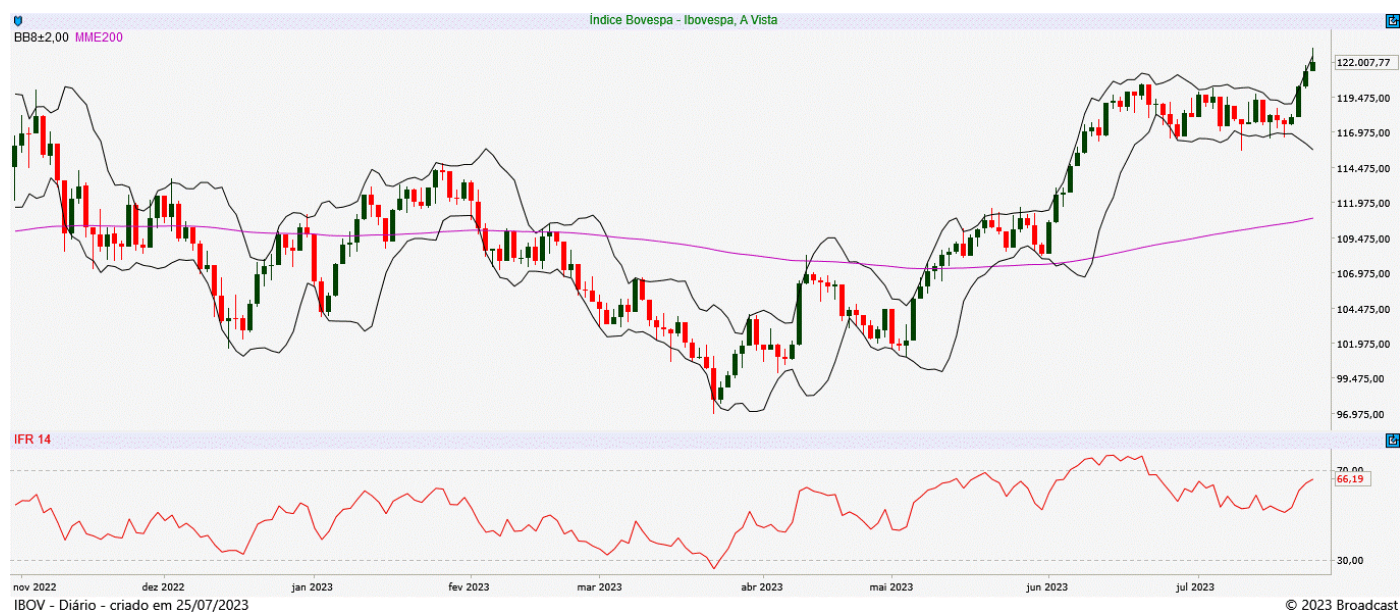

ITUB4 ITAU UNIBANCO HOLDING S.A.

Tendência: Alta - Expectativa: Neutra

Sem alterações pela ótica de curto prazo, tem resistência marcada nos 29,40 e caso consiga romper este patamar, poderia abrir espo para retomar força compradora de curto prazo, de olho nos 30,10. Já respeitando a atual resistência, poderia voltar a buscar o suporte em 27,90.



JBSS3 JBS S.A.

Tendência: Neutra - Expectativa: Baixa

Com topo confirmado abaixo da MME200 junto aos 19,40, ativo voltou a perder força e agora tem espaço livre para recuar em direção aos 17,60 e posterior nos 17,17. Do lado superior, seria preciso ultrapassar a MME200 para pensar em reversão de tendência de curto prazo.



MGLU3 MAGAZINE LUIZA S.A.

Tendência: Baixa - Expectativa: Neutra

Vai confirmando fundo junto ao suporte dos 2,88, com espaço para repiques em direção aos 3,21 e posterior nos 3,51, mas ainda sem alterar formação atual.



PETR4 PETROLEO BRASILEIRO S.A.

Tendência: Alta - Expectativa: Alta

Após confirmar fundo nos 28,30, vem ganhando força, com espaço para seguir com tendência altista e com espaço para buscar, inicialmente, o último topo dos 31,95, com objetivo interediário em 31,20.

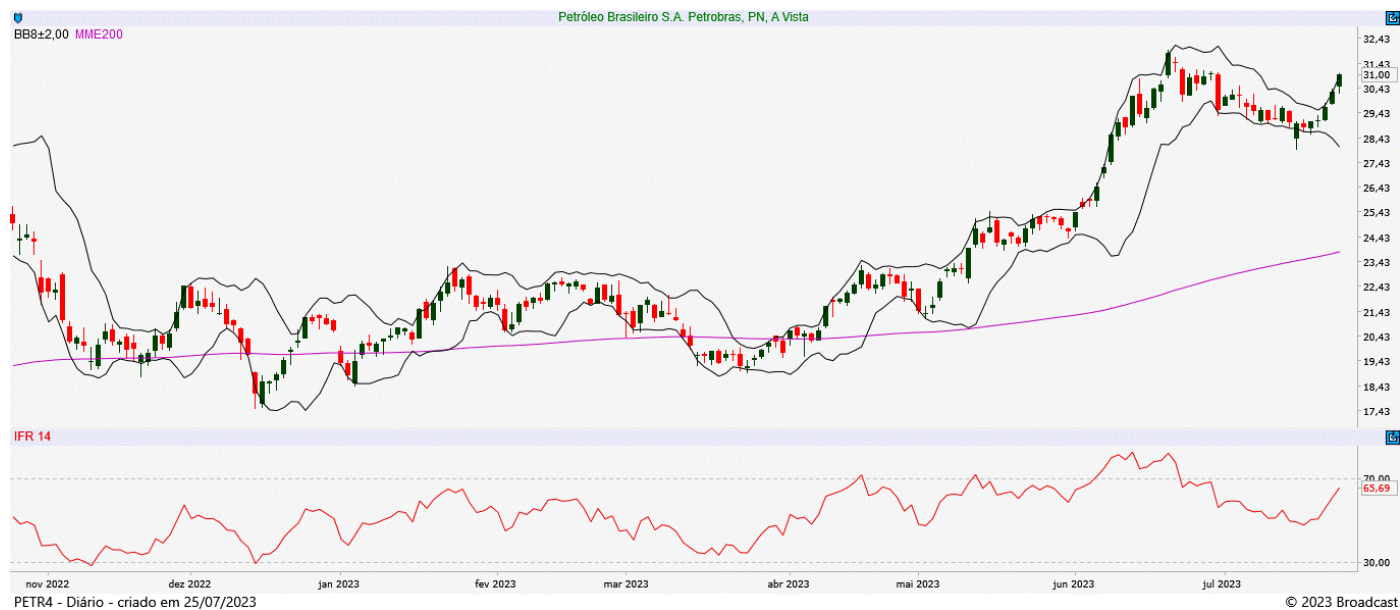

SUZB3 SUZANO S.A.

Tendência: Neutra - Expectativa: Neutra

Sem alterações, com bandas de bollinger estreitando, ativo tem suporte imediato em 43,53 e em caso de perda deste patamar, poderia ganhar força na queda de curto prazo, de olho nos 42,70. Já do lado superior, tem objetivo na MME200 marcada em 46,23.



VALE3 VALE S.A.

Tendência: Baixa - Expectativa: Alta

Com forte pressão compradora na última sessão, tem espaço para seguir recuperando pela ótica de curto prazo, de olho nos 74,00, inicialmente, junto a sua MME200. Do lado negativo, voltando a recuar, tem gap para fechar nos 70,10.



ANALISTA RESPONSÁVEL

Raphael Figueredo, CNPI-T

CO-AUTOR

Jéssica Feitosa, CNPI-T

Este Relatório de Análise foi preparado pela Eleven Financial Research para uso exclusivo do destinatário, não podendo ser reproduzido ou distribuído por este para qualquer pessoa sem expressa autorização da Contratada. Este Relatório de Análise é distribuído somente com o objetivo de prover informações e não representa, em nenhuma hipótese, uma oferta de compra e venda ou solicitação de compra e venda de qualquer valor mobiliário ou instrumento financeiro. As informações contidas neste Relatório de Análise são consideradas confiáveis na data de sua publicação, considerando os melhores esforços da Contratada para tal. Ainda assim, a Eleven Financial Research não se responsabiliza por divergências de informações. As opiniões contidas neste Relatório de Análise são baseadas em julgamentos e estimativas, estando, portanto, sujeitas a mudança.

Sem prejuízo do disposto acima e em conformidade com as disposições da Instrução CVM nº 598/18, o(s) analista(s) de valores mobiliários responsável(eis) pela elaboração deste Relatório de Análise declara(m) que:

(I) é (são) certificado(s) e credenciado(s) pela APIMEC.

(II) as análises e recomendações refletem única e exclusivamente suas opiniões pessoais, às quais foram realizadas de forma independente e autônoma.

As informações, opiniões, estimativas e projeções contidas neste documento referem-se à data presente e estão sujeitas à mudanças, não implicando necessariamente na obrigação de qualquer comunicação no sentido de atualização ou revisão com respeito a tal mudança.

Se você recebeu este material por qualquer engano, está notificado que este material é sigiloso e de propriedade intelectual da Eleven Financial Research, sendo obrigado a desconsiderar e descartar via física e via digital, e sendo proibida a retransmissão deste documento.