

## ABEV3 AMBEV S.A.

Tendência: Alta - Expectativa: Neutra

Segurou acima da sua MME200 nos 14,50 e caso confirme fundo nos níveis atuais, poderia abrir espaço para repiques em direção aos 15,20 e posterior nos 15,60. Do lado negativo, abaixo da MME200 poderia mirar nos 14,20.



## B3SA3 B3 S.A. - BRASIL, BOLSA, BALCÃO

Tendência: Alta - Expectativa: Neutra

Respeitou o suporte dos 13,60 e congestionado nas últimas sessões, abre espaço para subir até a resistência dos 15,20, sendo este ponto a ser superado para que o ativo tente engatar nova perna de alta de curto prazo.



## BBAS3 BANCO DO BRASIL S.A.

Tendência: Alta - Expectativa: Baixa

Dando continuidade ao movimento de correção de curto prazo, teria espaço para recuar em direção aos 45,50. Do lado superior, para retomar fôlego comprador, teria que romper a região dos 50,45 e posterior nos 52,00.



## BBDC4 BANCO BRADESCO SA

Tendência: Alta - Expectativa: Neutra

Trabalha com bandas de bollinger paralelas, mas com saldo de volume fazendo nova máxima, ativo tem espaço para engatar retomada de força compradora de curto prazo, de olho, inicialmente, na máxima recente nos 17,31 e posterior nos 18,40.



## CSNA3 CIA SIDERURGICA NACIONAL

Tendência: Neutra - Expectativa: Neutra

Sem alterações, ativo trabalha com formação irregular de topos e fundos no gráfico diário. Do lado superior, tem pontos de repique em 13,40 e posterior na sua MME200. Já na ponta oposta, o primeiro suporte passa nos 12,50 e posterior em 12,00.



## DOLAR

Tendência: Baixa - Expectativa: Baixa

Enfraquecido pela ótica de curto prazo, seguindo em queda, ativo poderia abrir espaço para recuar em direção aos 4,78 e posterior nos 4,74. Já do lado superior, pensando em repiques, poderia mirar nos 4,84, mas sem alterar estrutura atual.



## GGBR4 GERDAU S.A.

Tendência: Alta - Expectativa: Alta

Sem confirmar topo, ativo tem espaço para seguir reagindo pela ótica de curto prazo, de olho na região dos 28,20 e posterior em 29,30. Já do lado inferior, vindo a corrigir, teria suporte inicial em 26,30.



## IBOV

Tendência: Alta - Expectativa: Neutra

Sem alterações, ativo segue congestionado com bandas de bollinger estreitando. Do lado superior, a resistência passa nos 119.550 e posterior em 120.500, sendo necessário romper estes patamares para fortalecer os comprados de curto prazo. Já pensando em novos movimentos de correção, teria espaço para recuar em busca dos 115.490, inicialmente.

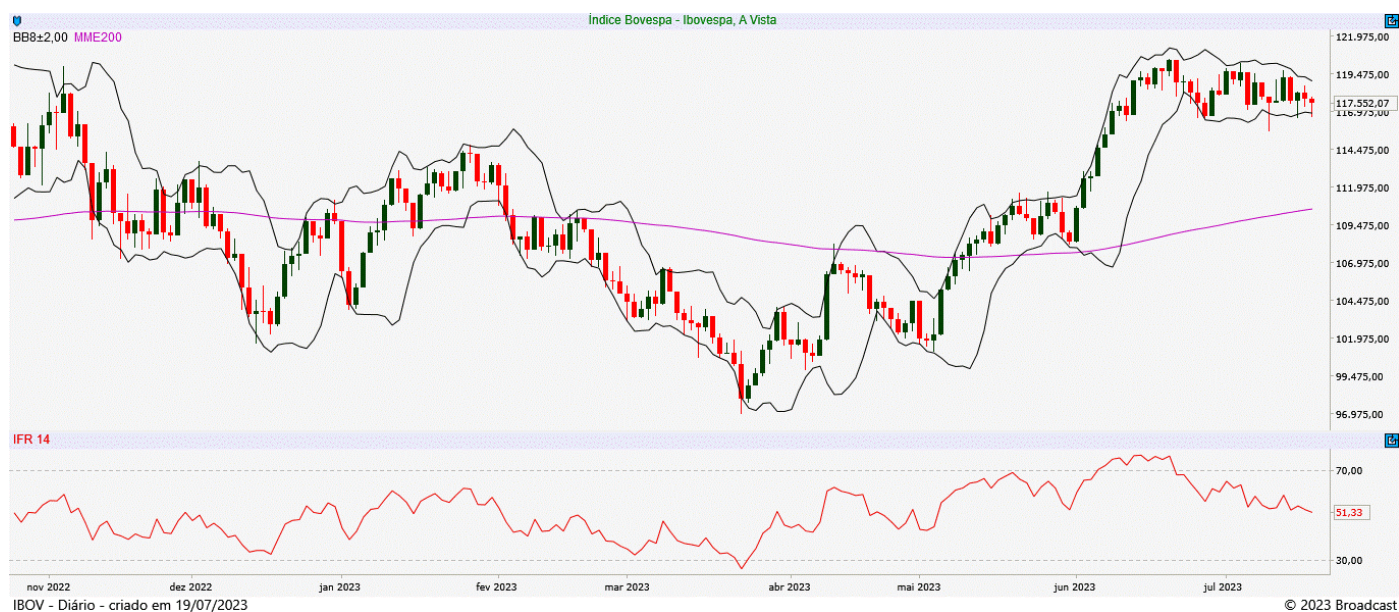

## ITUB4 ITAU UNIBANCO HOLDING S.A.

Tendência: Alta - Expectativa: Neutra

Vem acumulando em região de resistência junto aos 29,40, sendo necessário romper este patamar para seguir fortalecendo os comprados. Já do lado da realização de lucros, o primeiro suporte passa nos 28,00 e confirmando a perda desta região, poderia ganhar força para seguir em direção aos 27,55.



## JBSS3 JBS S.A.

Tendência: Neutra - Expectativa: Baixa

Com topo confirmado abaixo da MME200 junto aos 19,40, ativo voltou a perder força e agora tem espaço livre para recuar em direção aos 17,60, onde tem fechamento de gap.



## MGLU3 MAGAZINE LUIZA S.A.

Tendência: Baixa - Expectativa: Baixa

Recua para testar o suporte dos 2,93 e confirmando a perda deste patamar, confirmaria pivot de baixa, abrindo espaço para fortalecer os vendidos rumo aos 2,70. Já do lado superior, tem ponto de repique junto aos 3,34. O IFR 14 vai se aproximando de sobrevenida.



## PETR4 PETROLEO BRASILEIRO S.A.

Tendência: Alta - Expectativa: Baixa

Caso consiga confirmar fundo nos níveis atuais, poderia abrir espaço para voltar a subir, dando sequencia a tendência de alta, de olho na região dos 30,10 e posterior em 31,35. Já sem confirmar fundo, poderia seguir corrigindo pela ótica de curto prazo, de olho nos 27,40.

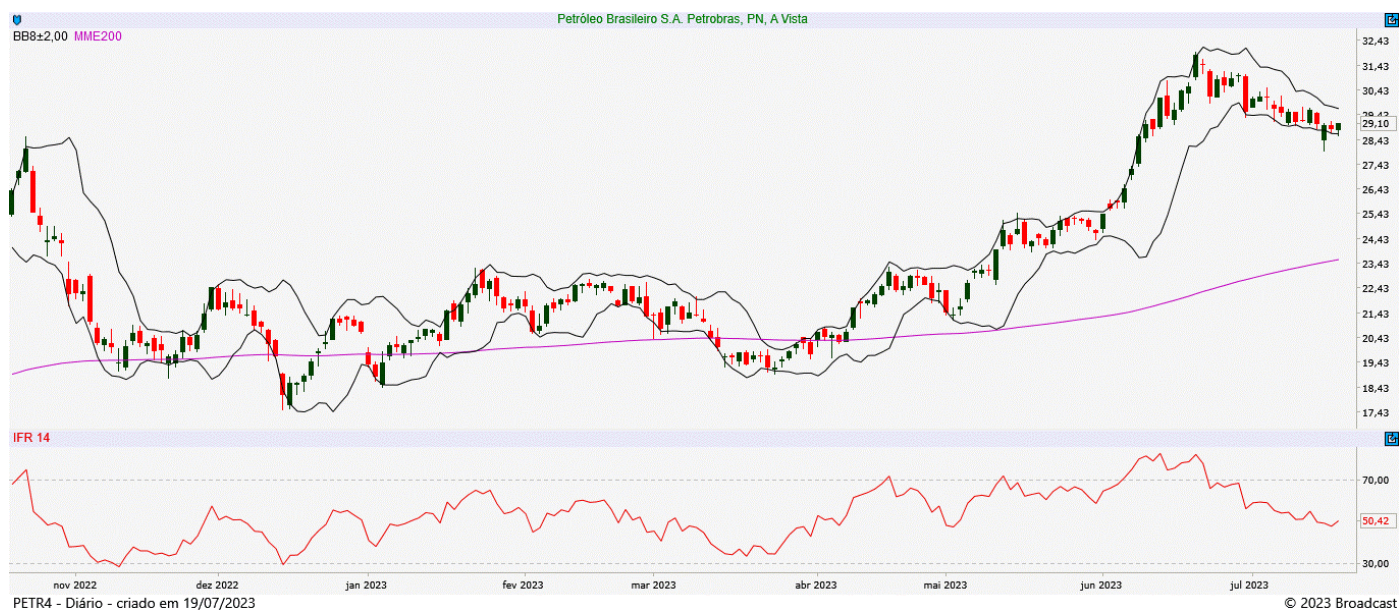

## SUZB3 SUZANO S.A.

Tendência: Neutra - Expectativa: Neutra

Sem alterações, com bandas de bollinger estreitando, ativo tem suporte imediato em 43,53 e em caso de perda deste patamar, poderia ganhar força na queda de curto prazo, de olho nos 42,70. Já do lado superior, tem objetivo na MME200 marcada em 46,23.



## VALE3 VALE S.A.

Tendência: Baixa - Expectativa: Neutra

Com suporte confirmado nos 63,80, ativo engatou processo de repique, de olho nos 69,80 e acima nos 70,90, ainda que sem alterar estrutura atual. O IFR 14 vai dando sinais de melhora no curtíssimo prazo. Do lado negativo, antes do fundo, teria objetivo em 66,60.



**ANALISTA RESPONSÁVEL**

Raphael Figueredo, CNPI-T

**CO-AUTOR**

Jéssica Feitosa, CNPI-T

Este Relatório de Análise foi preparado pela Eleven Financial Research para uso exclusivo do destinatário, não podendo ser reproduzido ou distribuído por este para qualquer pessoa sem expressa autorização da Contratada. Este Relatório de Análise é distribuído somente com o objetivo de prover informações e não representa, em nenhuma hipótese, uma oferta de compra e venda ou solicitação de compra e venda de qualquer valor mobiliário ou instrumento financeiro. As informações contidas neste Relatório de Análise são consideradas confiáveis na data de sua publicação, considerando os melhores esforços da Contratada para tal. Ainda assim, a Eleven Financial Research não se responsabiliza por divergências de informações. As opiniões contidas neste Relatório de Análise são baseadas em julgamentos e estimativas, estando, portanto, sujeitas a mudança.

Sem prejuízo do disposto acima e em conformidade com as disposições da Instrução CVM nº 598/18, o(s) analista(s) de valores mobiliários responsável(eis) pela elaboração deste Relatório de Análise declara(m) que:

(I) é (são) certificado(s) e credenciado(s) pela APIMEC.

(II) as análises e recomendações refletem única e exclusivamente suas opiniões pessoais, às quais foram realizadas de forma independente e autônoma.

As informações, opiniões, estimativas e projeções contidas neste documento referem-se à data presente e estão sujeitas à mudanças, não implicando necessariamente na obrigação de qualquer comunicação no sentido de atualização ou revisão com respeito a tal mudança.

Se você recebeu este material por qualquer engano, está notificado que este material é sigiloso e de propriedade intelectual da Eleven Financial Research, sendo obrigado a desconsiderar e descartar via física e via digital, e sendo proibida a retransmissão deste documento.