

ABEV3 AMBEV S.A.

Tendência: Alta - Expectativa: Neutra

Segurou acima da sua MME200 nos 14,50 e caso confirme fundo nos níveis atuais, poderia abrir espaço para repiques em direção aos 15,20 e posterior nos 15,60.



B3SA3 B3 S.A. - BRASIL, BOLSA, BALCÃO

Tendência: Alta - Expectativa: Neutra

Respeitou o suporte dos 13,60 e congestionado nas últimas sessões, abre espaço para subir até a resistência dos 15,20, sendo este ponto a ser superado para que o ativo tente engatar nova perna de alta de curto prazo.



BBAS3 BANCO DO BRASIL S.A.

Tendência: Alta - Expectativa: Baixa

Com topo confirmado nos 52,00, ativo engatou movimento de realização de lucros, vai confirmando a perda dos 47,50, abrindo espaço para buscar os 45,85. Do lado superior, tentando recuperar fôlego comprador de curto prazo, poderia subir em direção aos 50,60, inicialmente.



BBDC4 BANCO BRADESCO SA

Tendência: Alta - Expectativa: Neutra

Ativo segue trabalhando de lado nas últimas sessões, com bandas de bollinger paralelas. Do lado negativo, encontra suporte imediato nos 15,95. Já na ponta oposta, a primeira resistência passa em 16,70 e posterior nos 17,30.



CSNA3 CIA SIDERURGICA NACIONAL

Tendência: Neutra - Expectativa: Neutra

Com suporte marcado nos 12,00, ativo vai engatando movimento de repique de curto prazo, ainda que sem alterar estrutura atual com espaço livre para buscar patamares próximos aos 13,50.



DOLAR

Tendência: Baixa - Expectativa: Baixa

Volta a recuar, seguindo clara tendência de baixa de curto prazo e com espaço livre para recuar em direção aos 4,76 e posterior nos 4,74. Já do lado superior, tem primeiro objetivo de repique em 4,86.



GGBR4 GERDAU S.A.

Tendência: Neutra - Expectativa: Alta

Caso confirme topo nos níveis atuais, poderia abrir espaço para iniciar correções em busca dos 26,70, sem atrapalhar reação de curto prazo. Já do lado, não confirmando topo e seguindo fortalecido, teria objetivo em 27,70 e posterior nos 28,20.



IBOV

Tendência: Alta - Expectativa: Neutra

Sem alterações, ativo segue congestionado com bandas de bollinger paralelas. Do lado superior, a resistência passa nos 119.550 e posterior em 120.500, sendo necessário romper estes patamares para fortalecer os comprados de curto prazo. Já pensando em novos movimentos de correção, teria espaço para recuar em busca dos 115.490, inicialmente.



ITUB4 ITAU UNIBANCO HOLDING S.A.

Tendência: Alta - Expectativa: Alta

Vem acumulando em região de resistência junto aos 29,40, sendo necessário romper este patamar para seguir fortalecendo os comprados. Já do lado da realização de lucros, teria espaço para corrigir até os 28,00, sem atrapalhar estrutura de alta.



JBSS3 JBS S.A.

Tendência: Neutra - Expectativa: Alta

Vem mostrando recuperação nas últimas semanas com topos e fundos ascendentes, mas ainda sem apresentar reversão de tendência. Seguindo com repique, poderia mirar nos 19,70 junto a sua MME200. Na ponta oposta, o suporte fica em 17,15. O IFR 14 apresenta divergência baixista de topo.



MGLU3 MAGAZINE LUIZA S.A.

Tendência: Baixa - Expectativa: Baixa

Recua para testar o suporte dos 2,93 e confirmando a perda deste patamar, confirmaria pivot de baixa, abrindo espaço para fortalecer os vendidos rumo aos 2,70. Já do lado superior, tem ponto de repique junto aos 3,34.



PETR4 PETROLEO BRASILEIRO S.A.

Tendência: Alta - Expectativa: Baixa

Após confirmar topo nos 32,00 (resistência), ativo segue realizando, sendo necessário, permanecer acima dos 28,60 para manter formação altista de curto prazo. Do lado superior, confirmando fundo nos níveis atuais, abriria espaço para seguir com estrutura altista rumo aos 32,00.

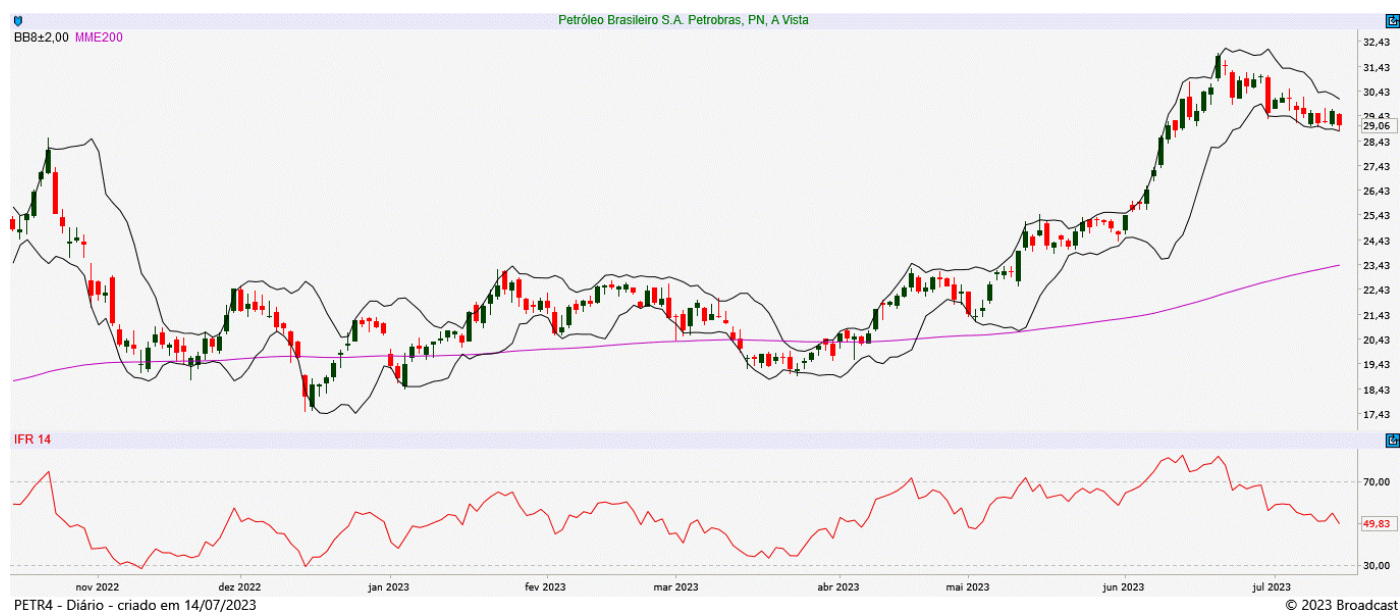

SUZB3 SUZANO S.A.

Tendência: Neutra - Expectativa: Neutra

Sem alterações, com bandas de bollinger estreitando, ativo tem suporte imediato em 43,53 e em caso de perda deste patamar, poderia ganhar força na queda de curto prazo, de olho nos 42,70. Já do lado superior, tem objetivo na MME200 marcada em 46,23.



VALE3 VALE S.A.

Tendência: Baixa - Expectativa: Neutra

Com suporte confirmado nos 63,80, ativo engatou processo de repique, de olho nos 69,80, ainda que sem alterar estrutura atual. O IFR 14 vai dando sinais de melhora no curtíssimo prazo. Do lado negativo, antes do fundo, teria objetivo em 67,10.



ANALISTA RESPONSÁVEL

Raphael Figueredo, CNPI-T

CO-AUTOR

Jéssica Feitosa, CNPI-T

Este Relatório de Análise foi preparado pela Eleven Financial Research para uso exclusivo do destinatário, não podendo ser reproduzido ou distribuído por este para qualquer pessoa sem expressa autorização da Contratada. Este Relatório de Análise é distribuído somente com o objetivo de prover informações e não representa, em nenhuma hipótese, uma oferta de compra e venda ou solicitação de compra e venda de qualquer valor mobiliário ou instrumento financeiro. As informações contidas neste Relatório de Análise são consideradas confiáveis na data de sua publicação, considerando os melhores esforços da Contratada para tal. Ainda assim, a Eleven Financial Research não se responsabiliza por divergências de informações. As opiniões contidas neste Relatório de Análise são baseadas em julgamentos e estimativas, estando, portanto, sujeitas a mudança.

Sem prejuízo do disposto acima e em conformidade com as disposições da Instrução CVM nº 598/18, o(s) analista(s) de valores mobiliários responsável(is) pela elaboração deste Relatório de Análise declara(m) que:

(I) é (são) certificado(s) e credenciado(s) pela APIMEC.

(II) as análises e recomendações refletem única e exclusivamente suas opiniões pessoais, às quais foram realizadas de forma independente e autônoma.

As informações, opiniões, estimativas e projeções contidas neste documento referem-se à data presente e estão sujeitas à mudanças, não implicando necessariamente na obrigação de qualquer comunicação no sentido de atualização ou revisão com respeito a tal mudança.

Se você recebeu este material por qualquer engano, está notificado que este material é sigiloso e de propriedade intelectual da Eleven Financial Research, sendo obrigado a desconsiderar e descartar via física e via digital, e sendo proibida a retransmissão deste documento.