

ABEV3 AMBEV S.A.

Tendência: Alta - Expectativa: Baixa

Perdeu o suporte dos 15,00, que pela regra de bipolaridade passa a atuar como ponto de repique e ganhando força na queda de curtíssimo prazo, ativo poderia recuar até os 14,65. Já do lado superior, a resistência passa em 15,60.



B3SA3 B3 S.A. - BRASIL, BOLSA, BALCÃO

Tendência: Alta - Expectativa: Neutra

Já com divergência baixista de topo, ativo tem espaço para recuar em direção aos 13,95, inicialmente, sendo necessário permanecer acima desta região para manter formação positiva, podendo voltar a olhar para a resistência dos 15,20, sendo este ponto a ser vencido para fortalecer alta.



BBAS3 BANCO DO BRASIL S.A.

Tendência: Alta - Expectativa: Neutra

Com bandas de bollinger fechando, ativo vai acumulado em região de topo, com espaço para engatar realização de lucros em direção aos 47,80, mas ainda sem alterar tendência de alta. Já do lado superior, retomando fôlego comprador, poderia mirar na máxima recente dos 52,00.



BBDC4 BANCO BRADESCO SA

Tendência: Alta - Expectativa: Neutra

Depois do topo nos 17,30 (atual resistência), ativo iniciou movimento de correção e pode recuar rumo aos 16,00 e posterior nos 15,35, junto a sua MME200. A perda deste último patamar, poderia comprometer tendência de alta. Do lado superior, somente rompendo a atual resistência para pensar em engatar perna de alta.



CSNA3 CIA SIDERURGICA NACIONAL

Tendência: Neutra - Expectativa: Neutra

Ativo segue trabalhando congestionado pela ótica do curto prazo, com formação irregular de topos e fundos. Do lado superior, a resistência de congestão passa nos 13,50 e o suporte nos 11,95.



DOLAR

Tendência: Baixa - Expectativa: Neutra

Após confirmar fundo no gráfico diário, ativo vai tentando engatar movimento de repique, com espaço para seguir reagindo rumo aos 5,00. Já do lado negativo, voltando a perder força e dando continuidade a tendência de baixa, poderia mirar nos 4,81.



GGBR4 GERDAU S.A.

Tendência: Neutra - Expectativa: Neutra

Ativo vai se mantendo acima da sua MME200, mas ainda devendo o rompimento dos 26,15 para engatar perna de alta de curto prazo, onde abriria espaço para buscar os 26,70. A MME200 serve como suporte nos 25,00.



IBOV

Tendência: Alta - Expectativa: Alta

Segue tendência de alta, com resistência marcada nos 120.430, onde na superação deste patamar, poderia abrir espaço para fortalecer os comprados. Já na ponta oposta, engatando movimento de realização de lucros, poderia mirar nos 116.640, sem atrapalhar formação positiva.

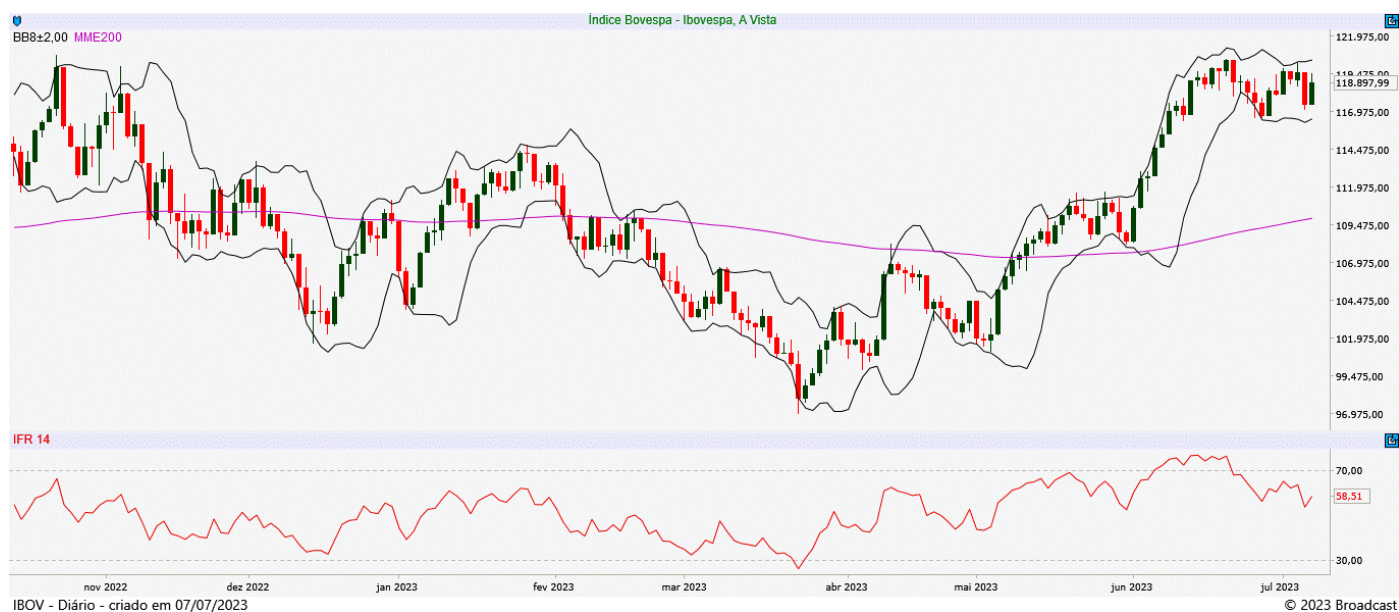

ITUB4 ITAU UNIBANCO HOLDING S.A.

Tendência: Alta - Expectativa: Alta

Segue com tendência de alta, de olho na ultrapassagem da resistência nos 29,15 para almejar objetivo em 30,10, inicialmente. Já do lado da realização de lucros, teria espaço para throwback até os 28,00.



JBSS3 JBS S.A.

Tendência: Neutra - Expectativa: Alta

Vem mostrando recuperação nas últimas semanas com topos e fundos ascendentes, mas ainda sem apresentar reversão de tendência. Seguindo com repique, poderia mirar nos 18,50 e posterior em 19,35. Na ponta oposta, o suporte fica em 16,40.



MGLU3 MAGAZINE LUIZA S.A.

Tendência: Neutra - Expectativa: Baixa

Com pressão vendedora na última sessão, ativo tem espaço livre para seguir perdendo força pela ótica de curtíssimo prazo em direção aos 3,04 e aos 2,93. Do lado positivo, o primeiro objetivo de repique fica em 3,50.



PETR4 PETROLEO BRASILEIRO S.A.

Tendência: Alta - Expectativa: Baixa

Com topo confirmado nos 32,00, ativo abre espaço para realizar lucros, sendo necessário, permanecer acima dos 28,60 para manter formação altista de curto prazo.



SUZB3 SUZANO S.A.

Tendência: Neutra - Expectativa: Neutra

Com bandas de bollinger estreitando, ativo tem suporte imediato em 43,53 e em caso de perda deste patamar, poderia ganhar força na queda de curto prazo, de olho nos 42,70. Já do lado superior, tem objetivo na MME200 marcada em 46,23.



VALE3 VALE S.A.

Tendência: Baixa - Expectativa: Baixa

Mantém estrutura enfraquecida, com suporte imediato nos 63,40, onde na perda deste patamar, poderia fortalecer os vendidos, abrindo espaço para olhar para os 62,70. O IFR 14 já vem apresentando divergência positiva de fundo. Do lado superior, o primeiro objetivo de repique passa nos 66,70.



ANALISTA RESPONSÁVEL

Raphael Figueredo, CNPI-T

CO-AUTOR

Jéssica Feitosa, CNPI-T

Este Relatório de Análise foi preparado pela Eleven Financial Research para uso exclusivo do destinatário, não podendo ser reproduzido ou distribuído por este para qualquer pessoa sem expressa autorização da Contratada. Este Relatório de Análise é distribuído somente com o objetivo de prover informações e não representa, em nenhuma hipótese, uma oferta de compra e venda ou solicitação de compra e venda de qualquer valor mobiliário ou instrumento financeiro. As informações contidas neste Relatório de Análise são consideradas confiáveis na data de sua publicação, considerando os melhores esforços da Contratada para tal. Ainda assim, a Eleven Financial Research não se responsabiliza por divergências de informações. As opiniões contidas neste Relatório de Análise são baseadas em julgamentos e estimativas, estando, portanto, sujeitas a mudança.

Sem prejuízo do disposto acima e em conformidade com as disposições da Instrução CVM nº 598/18, o(s) analista(s) de valores mobiliários responsável(eis) pela elaboração deste Relatório de Análise declara(m) que:

(I) é (são) certificado(s) e credenciado(s) pela APIMEC.

(II) as análises e recomendações refletem única e exclusivamente suas opiniões pessoais, às quais foram realizadas de forma independente e autônoma.

As informações, opiniões, estimativas e projeções contidas neste documento referem-se à data presente e estão sujeitas à mudanças, não implicando necessariamente na obrigação de qualquer comunicação no sentido de atualização ou revisão com respeito a tal mudança.

Se você recebeu este material por qualquer engano, está notificado que este material é sigiloso e de propriedade intelectual da Eleven Financial Research, sendo obrigado a desconsiderar e descartar via física e via digital, e sendo proibida a retransmissão deste documento.