

ABEV3 AMBEV S.A.

Tendência: Neutra - Expectativa: Neutra

Confirmando topo junto aos 15,30, ativo poderia abrir espaço para recuar em direção aos 14,90, seguindo com estrutura indefinida de curto prazo. Já rompendo os 15,30 poderia tentar engatar tendência de alta de curto prazo.



B3SA3 B3 S.A. - BRASIL, BOLSA, BALCÃO

Tendência: Alta - Expectativa: Neutra

Encontra resistência imediata nos 15,30, sendo importante romper este patamar para seguir fortalecendo alta de curto prazo, de olho nos 15,80. Já na ponta oposta, respeitando a atual resistência e voltando recuar, encontraria suporte nos 14,40.



BBAS3 BANCO DO BRASIL S.A.

Tendência: Alta - Expectativa: Alta

Ativo segue com clara tendência de alta, com espaço livre para seguir fortalecendo os comprados em direção aos 51,30, inicialmente. Já do lado da correção, com o IFR 14 sobrecomprado, vindo a corrigir, encontraria apoio em 47,45, inicialmente.



BBDC4 BANCO BRADESCO SA

Tendência: Alta - Expectativa: Neutra

Ficaria de olho no rompimento da resistência dos 17,00, onde poderia abrir espaço para fortalecer movimento de alta de curto prazo, de olho nos 17,60, onde tem gap para fechar. Já do lado da correção, o primeiro apoio passa nos 16,30.



CSNA3 CIA SIDERURGICA NACIONAL

Tendência: Baixa - Expectativa: Neutra

Ativo trabalha lateralizado, dentro de estrutura enfraquecida, com topos e fundos irregulares. Do lado superior, a resistência passa nos 13,65. Já na queda, tem suporte no último fundo dos 12,60.



DOLAR

Tendência: Baixa - Expectativa: Baixa

Firme e forte na tendência de queda, ativo trabalha abaixo dos 4,85, que pela regra de bipolaridade passa a atuar como ponto de repique, e seguindo em queda, poderia buscar os 4,75, inicialmente.



GGBR4 GERDAU S.A.

Tendência: Neutra - Expectativa: Neutra

Sobe para testar a resistência dos 26,15 e conseguindo romper este patamar, poderia tentar engatar perna de alta de curto prazo, de olho nos 27,65. Já permanecendo abaixo da atual resistência e voltando a recuar, teria apoio na MME200 em 25,00.



IBOV

Tendência: Alta - Expectativa: Alta

Índice tem espaço para subir direção a máxima do ano passado nos 120.800, onde no rompimento deste patamar, poderia fortalecer tendência de alta. Já do lado da realização de lucros, com o IFR 14 sobrecomprado, vindo a corrigir, teria suporte em 115.500.



ITUB4 ITAU UNIBANCO HOLDING S.A.

Tendência: Alta - Expectativa: Alta

Seguindo com força compradora, ativo pode subir em direção aos 30,10. Já do lado inferior, vindo a realizar, encontraria primeiro suporte em 27,40. Ativo trabalha com trajetória positiva de curto prazo.



JBSS3 JBS S.A.

Tendência: Baixa - Expectativa: Neutra

Seguindo com movimento de repique de curto prazo, ativo teria espaço para buscar patamares próximos aos 18,30 e posterior nos 19,30, ainda que sem alterar clara tendência de baixa. Já do lado inferior, o primeiro apoio passa nos 17,15.



MGLU3 MAGAZINE LUIZA S.A.

Tendência: Neutra - Expectativa: Neutra

Sem conseguir vencer a MME200, ativo volta a recuar e tem espaço para acelerar na queda em direção aos 3,65 e posterior nos 3,49. A resistência fica nos 4,10 e a tendência segue neutra no curto prazo.



PETR4 PETROLEO BRASILEIRO S.A.

Tendência: Alta - Expectativa: Alta

Após várias sessões de fortes altas, ativo deixa possível sinal de topo e na confirmação do movimento, poderia corrigir em direção aos 28,50, mas sem alterar estrutura atual. Do lado superior, seguindo com pressão altista poderia mirar em 30,90.

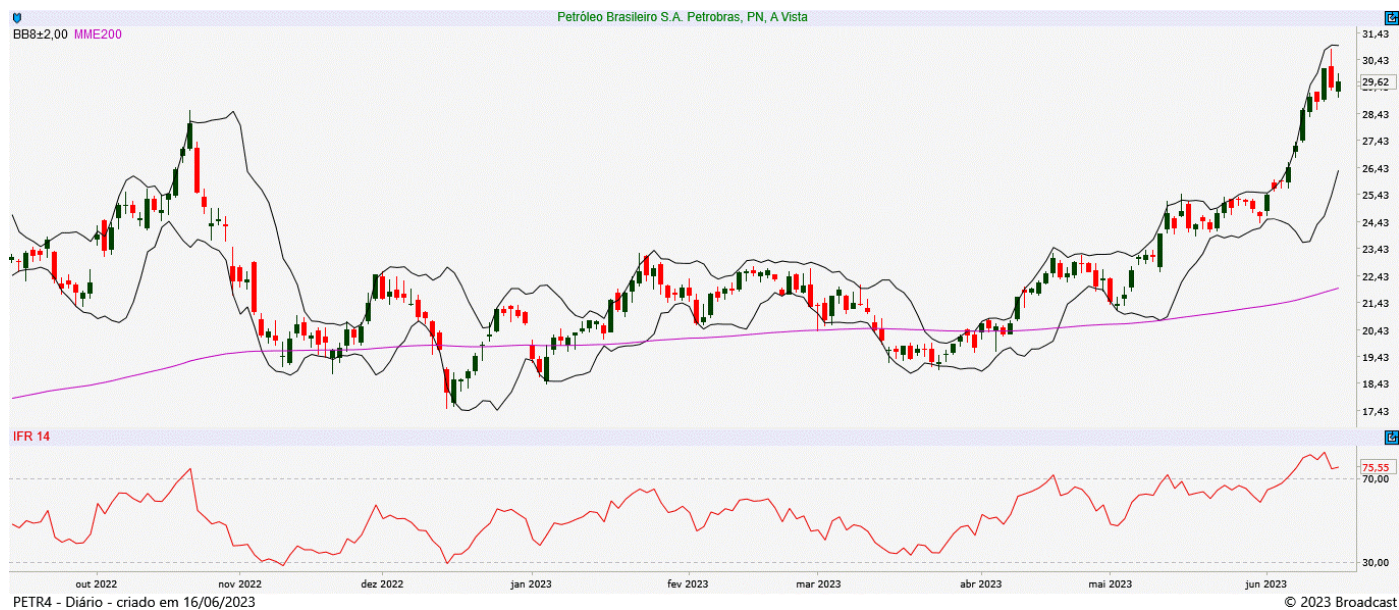

SUZB3 SUZANO S.A.

Tendência: Neutra - Expectativa: Neutra

Caminha em direção ao rompimento dos 48,80 e superando este patamar, poderia confirmar pivot de alta, abrindo espaço para engatar alta de curto prazo rumo aos 50,70. Já segurando abaixo da atual resistência, teria apoio em 46,20 e posterior nos 45,00.



VALE3 VALE S.A.

Tendência: Baixa - Expectativa: Neutra

Ativo segue trabalhando lateralizado dentro de estrutura de baixa, com bandas de bollinger bem estreitas. Do lado superior, tem ponto de repique em 71,10. Já na queda, o suporte fica nos 66,70, sem alterar formação atual.



ANALISTA RESPONSÁVEL

Raphael Figueredo, CNPI-T

CO-AUTOR

Jéssica Feitosa, CNPI-T

Este Relatório de Análise foi preparado pela Eleven Financial Research para uso exclusivo do destinatário, não podendo ser reproduzido ou distribuído por este para qualquer pessoa sem expressa autorização da Contratada. Este Relatório de Análise é distribuído somente com o objetivo de prover informações e não representa, em nenhuma hipótese, uma oferta de compra e venda ou solicitação de compra e venda de qualquer valor mobiliário ou instrumento financeiro. As informações contidas neste Relatório de Análise são consideradas confiáveis na data de sua publicação, considerando os melhores esforços da Contratada para tal. Ainda assim, a Eleven Financial Research não se responsabiliza por divergências de informações. As opiniões contidas neste Relatório de Análise são baseadas em julgamentos e estimativas, estando, portanto, sujeitas a mudança.

Sem prejuízo do disposto acima e em conformidade com as disposições da Instrução CVM nº 598/18, o(s) analista(s) de valores mobiliários responsável(eis) pela elaboração deste Relatório de Análise declara(m) que:

(I) é (são) certificado(s) e credenciado(s) pela APIMEC.

(II) as análises e recomendações refletem única e exclusivamente suas opiniões pessoais, às quais foram realizadas de forma independente e autônoma.

As informações, opiniões, estimativas e projeções contidas neste documento referem-se à data presente e estão sujeitas à mudanças, não implicando necessariamente na obrigação de qualquer comunicação no sentido de atualização ou revisão com respeito a tal mudança.

Se você recebeu este material por qualquer engano, está notificado que este material é sigiloso e de propriedade intelectual da Eleven Financial Research, sendo obrigado a desconsiderar e descartar via física e via digital, e sendo proibida a retransmissão deste documento.