

ABEV3 AMBEV S.A.

Tendência: Neutra - Expectativa: Neutra

Deixa possível sinal de topo junto a resistência dos 15,30 e na confirmação do movimento, poderia abrir espaço para recuar em direção aos 14,90, seguindo com estrutura indefinida de curto prazo. Já rompendo os 15,30 poderia tentar engatar tendência de alta.



B3SA3 B3 S.A. - BRASIL, BOLSA, BALCÃO

Tendência: Alta - Expectativa: Alta

Com boa movimentação de alta na última sessão, ativo tem espaço para seguir fortalecendo os comprados em direção aos 15,80. Já com indicadores técnicos sobrecomprados, vindo a corrigir, encontraria apoio em 14,30, mas sem alterar estrutura atual.



BBAS3 BANCO DO BRASIL S.A.

Tendência: Alta - Expectativa: Neutra

Depois de dois pregões de forte alta, ativo começa a dar sinais de exaustão do movimento e confirmando topo, poderia recuar em busca dos 47,50, inicialmente, ainda que sem alterar tendência de alta. Já do lado superior, a resistência fica marcada em 49,40.



BBDC4 BANCO BRADESCO SA

Tendência: Alta - Expectativa: Neutra

Ficaria de olho no rompimento da resistência dos 17,00, onde poderia abrir espaço para fortalecer movimento de alta de curto prazo, de olho nos 17,60, onde tem gap para fechar. Já do lado da correção, o primeiro apoio passa nos 16,30.



CSNA3 CIA SIDERURGICA NACIONAL

Tendência: Baixa - Expectativa: Neutra

Ativo trabalha lateralizado, dentro de estrutura enfraquecida, com topos e fundos irregulares. Do lado superior, a resistência passa nos 13,20 e posterior em 13,50. Já na queda, após fechar o gap, tem suporte no último fundo dos 11,95.



DOLAR

Tendência: Baixa - Expectativa: Baixa

Firme e forte na tendência de queda, ativo perdeu os 4,85, que pela regra de bipolaridade passa a atuar como ponto de repique, e seguindo em queda, poderia buscar os 4,80, inicialmente.



GGBR4 GERDAU S.A.

Tendência: Neutra - Expectativa: Neutra

Sem alterações, segue trabalhando com formação congestionado de curto prazo, entorno da MME200. Do lado negativo, encontra suporte em 25,00 e posterior nos 23,94. Já do lado superior, encontra primeiro ponto de repique em 26,15, sendo este ponto a ser ultrapassado para tentar engatar tendência de alta.



IBOV

Tendência: Alta - Expectativa: Alta

Com mais uma pregão de forte alta, índice sobe em direção a máxima do ano passado nos 120.800, onde no rompimento deste patamar, poderia fortalecer tendência de alta. Já do lado da realização de lucros, com o IFR 14 sobrecomprado, vindo a corrigir, teria suporte em 115.500.



ITUB4 ITAU UNIBANCO HOLDING S.A.

Tendência: Alta - Expectativa: Alta

Pensando em novas altas pela ótica de curto prazo, ativo pode subir em direção aos 28,30 e posterior nos 30,10. Já do lado inferior, vindo a realizar, encontraria primeiro suporte em 26,80. Ativo trabalha com trajetória positiva de curto prazo.



JBSS3 JBS S.A.

Tendência: Baixa - Expectativa: Neutra

Seguindo com movimento de repique de curto prazo, ativo teria espaço para buscar patamares próximos aos 18,30 e posterior nos 19,30, ainda que sem alterar clara tendência de baixa. Já do lado inferior, o primeiro apoio passa nos 17,15.



MGLU3 MAGAZINE LUIZA S.A.

Tendência: Neutra - Expectativa: Neutra

Sem conseguir vencer a MME200, ativo volta a recuar e tem espaço para acelerar na queda em direção aos 3,65 e posterior nos 3,49. A resistência fica nos 4,10 e a tendência segue neutra no curto prazo.



PETR4 PETROLEO BRASILEIRO S.A.

Tendência: Alta - Expectativa: Alta

Com forte pressão compradora, ativo fez nova máxima e segue fortalecendo os comprados, com próximo objetivo nos 30,70/31,00. Já com o IFR 14 bem sobrecomprado, vindo a iniciar realização de lucros, encontraria primeiro suporte nos 28,30.

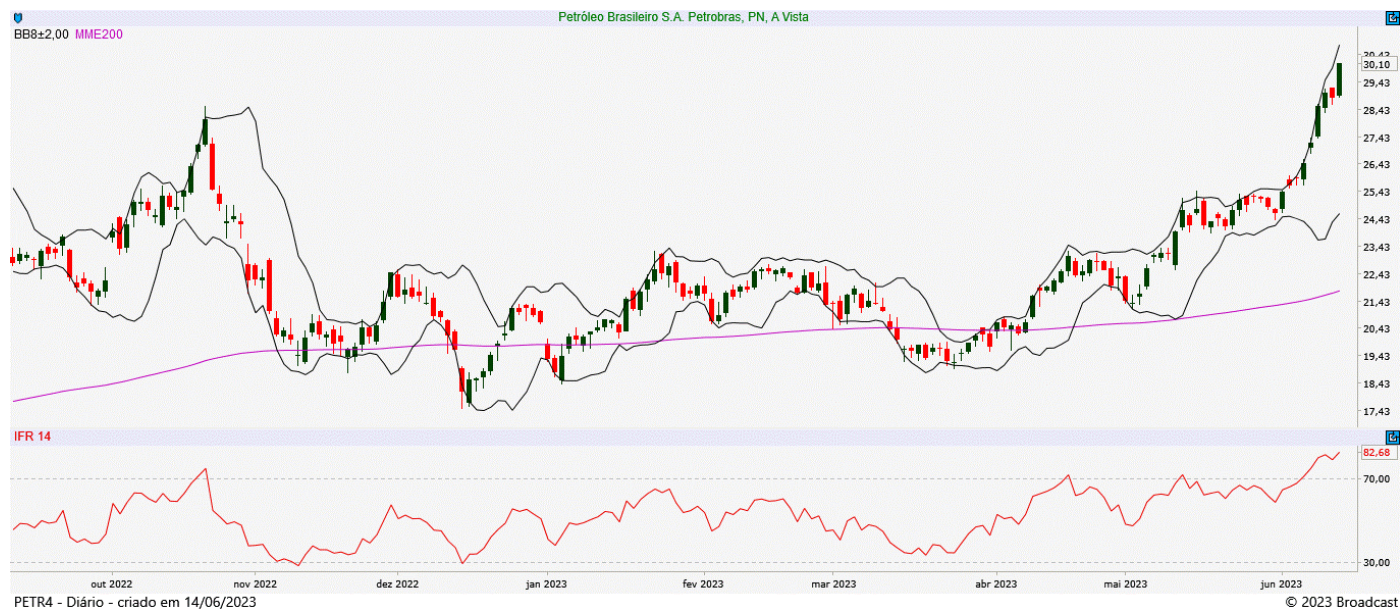

SUZB3 SUZANO S.A.

Tendência: Neutra - Expectativa: Neutra

Caminha em direção ao rompimento dos 47,50 e superando este patamar, poderia confirmar pivot de alta, abrindo espaço para engatar alta de curto prazo rumo aos 48,80 e posterior em 50,70. Já segurando abaixo da atual resistência, teria apoio em 44,85 e posterior nos 44,15.



VALE3 VALE S.A.

Tendência: Baixa - Expectativa: Neutra

Ativo segue trabalhando lateralizado dentro de estrutura de baixa, com bandas de bollinger bem estreitas. Do lado superior, tem ponto de repique em 71,10. Já na queda, o suporte fica nos 66,70, sem alterar formação atual.



ANALISTA RESPONSÁVEL

Raphael Figueredo, CNPI-T

CO-AUTOR

Jéssica Feitosa, CNPI-T

Este Relatório de Análise foi preparado pela Eleven Financial Research para uso exclusivo do destinatário, não podendo ser reproduzido ou distribuído por este para qualquer pessoa sem expressa autorização da Contratada. Este Relatório de Análise é distribuído somente com o objetivo de prover informações e não representa, em nenhuma hipótese, uma oferta de compra e venda ou solicitação de compra e venda de qualquer valor mobiliário ou instrumento financeiro. As informações contidas neste Relatório de Análise são consideradas confiáveis na data de sua publicação, considerando os melhores esforços da Contratada para tal. Ainda assim, a Eleven Financial Research não se responsabiliza por divergências de informações. As opiniões contidas neste Relatório de Análise são baseadas em julgamentos e estimativas, estando, portanto, sujeitas a mudança.

Sem prejuízo do disposto acima e em conformidade com as disposições da Instrução CVM nº 598/18, o(s) analista(s) de valores mobiliários responsável(eis) pela elaboração deste Relatório de Análise declara(m) que:

(I) é (são) certificado(s) e credenciado(s) pela APIMEC.

(II) as análises e recomendações refletem única e exclusivamente suas opiniões pessoais, às quais foram realizadas de forma independente e autônoma.

As informações, opiniões, estimativas e projeções contidas neste documento referem-se à data presente e estão sujeitas à mudanças, não implicando necessariamente na obrigação de qualquer comunicação no sentido de atualização ou revisão com respeito a tal mudança.

Se você recebeu este material por qualquer engano, está notificado que este material é sigiloso e de propriedade intelectual da Eleven Financial Research, sendo obrigado a desconsiderar e descartar via física e via digital, e sendo proibida a retransmissão deste documento.