

ABEV3 AMBEV S.A.

Tendência: Neutra - Expectativa: Neutra

Ativo sobe em busca da resistência dos 15,30 e conseguindo superar este patamar, poderia abrir espaço para engatar movimento de alta, de curto prazo, de olho nos 15,65. Já respeitando a atual resistêcia e vindo a recuar, encontraria suporte nos 14,84 e posterior nos 14,30.



B3SA3 B3 S.A. - BRASIL, BOLSA, BALCÃO

Tendência: Alta - Expectativa: Alta

Sem confirmar topo, ativo tem espaço para seguir com trajetória de alta de curto prazo, de olho nos 15,25 e posterior nos 15,75. Já na pota oposta, pensando em correções, teria apoio em 14,30.



BBAS3 BANCO DO BRASIL S.A.

Tendência: Alta - Expectativa: Alta

Com mais uma sessão de forte pressão compradora, ativo segue fortalecendo os comprados, com espaço livre para buscar patamares próximos aos 50,50, inicialmente. Do lado da correção, com o IFR 14 sobrecomprado, vindo a corrigir, poderia mirar nos 45,85.



BBDC4 BANCO BRADESCO SA

Tendência: Neutra - Expectativa: Alta

Segue firme no movimento de alta de curto prazo, com espaço livre para buscar patamares próximos aos 17,60, onde tem fechamento de gap. Já na ponta contrária, com divergência de topos pelo IFR 14, vindo a corrigir, teria primeiro apoio nos 16,40.



CSNA3 CIA SIDERURGICA NACIONAL

Tendência: Baixa - Expectativa: Neutra

Ativo trabalha lateralizado, dentro de estrutura enfraquecida, com topos e fundos irregulares. Do lado superior, a resistência passa nos 13,20. Já na queda, após fechar o gap, tem suporte no último fundo dos 11,95.



DOLAR

Tendência: Baixa - Expectativa: Baixa

Segue com tendência de queda, testando o suporte imediato dos 4,87 e em caso de perda deste patamar, poderia fortalecer o movimento de baixa, de olho nos 4,85 e posterior nos 4,81. Já do lado superior, pensando em repiques, poderia mirar em 4,94, sem alterar tendência de baixa.



GGBR4 GERDAU S.A.

Tendência: Neutra - Expectativa: Neutra

Sem alterações, segue trabalhando com formação congestionado de curto prazo, entorno da MME200. Do lado negativo, encontra suporte em 23,77 e posterior nos 23,20. Já do lado superior, encontra primeiro ponto de repique em 25,85/26,15.



IBOV

Tendência: Alta - Expectativa: Alta

Sem alterações, segue firme na estrutura de alta e na continuidade do movimento, teria espaço para buscar patamares próximos aos 118.300 e posterior em 120.800. Do lado inferior, com indicadores sobrecomprados, em caso de correção, poderia mirar nos 115.430 e nos 114.600, sem alterar estrutura de alta.



ITUB4 ITAU UNIBANCO HOLDING S.A.

Tendência: Neutra - Expectativa: Neutra

Pensando em novas altas pela ótica de curto prazo, ativo pode subir em direção aos 28,30 e posterior nos 30,10. Já do lado inferior, vindo a realizar, encontraria primeiro suporte em 26,80.

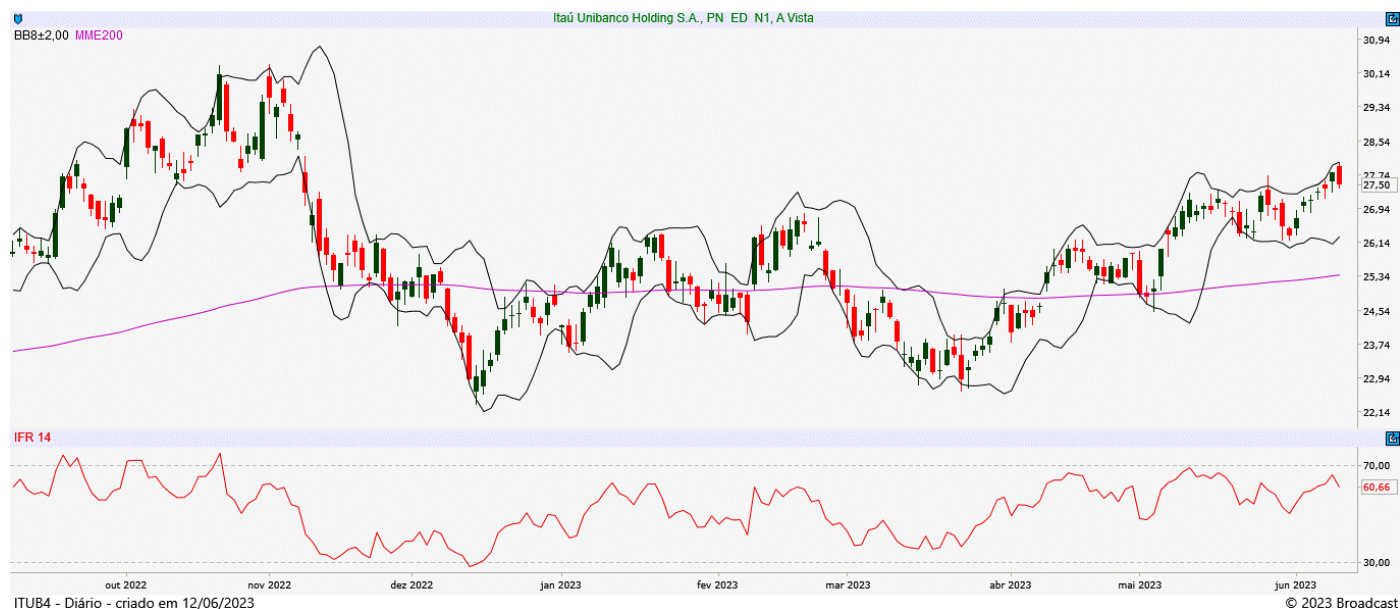

JBSS3 JBS S.A.

Tendência: Baixa - Expectativa: Neutra

Seguindo com movimento de repique de curto prazo, ativo teria espaço para buscar patamares próximos aos 18,30 e posterior nos 19,30, ainda que sem alterar clara tendência de baixa. Já do lado inferior, o primeiro suporte passa nos 16,15.



MGLU3 MAGAZINE LUIZA S.A.

Tendência: Neutra - Expectativa: Neutra

Segue trabalhando ao redor da MME200, sem tendência definida de curto prazo. Do lado inferior, e caso de novos repiques, teria objetivo em 4,26, onde tem gap para fechar. Já do lado negativo, o primeiro suporte fica nos 3,70.



PETR4 PETROLEO BRASILEIRO S.A.

Tendência: Alta - Expectativa: Alta

Em mais uma sessão de forte pressão compradora, ativo rompeu a máxima dos 30,30, que pela regra de bipolaridade atua como primeiro apoio e seguindo com pressão positiva, poderia mirar nos 31,50. Já vindo a iniciar realização de lucros, abaixo dos 30,30 teria apoio nos 28,45.



SUZB3 SUZANO S.A.

Tendência: Neutra - Expectativa: Neutra

Com boa movimentação de alta na última sessão, caminha em direção ao rompimento dos 47,50 e superando este patamar, poderia confirmar pivot de alta, abrindo espaço para engatar alta de curto prazo rumo aos 48,80 e posterior em 50,70. Já segurando abaixo da atual resistência, teria apoio em 44,85 e posterior nos 44,15.



VALE3 VALE S.A.

Tendência: Baixa - Expectativa: Neutra

Em caso de perda dos 66,50, poderia abrir espaço para fechar o gap dos 65,70 e posterior para buscar a mínima recente dos 63,45, seguindo tendência de baixa. Já do lado superior, tem primeiro objetivo de repique em 69,70.



ANALISTA RESPONSÁVEL

Raphael Figueredo, CNPI-T

CO-AUTOR

Jéssica Feitosa, CNPI-T

Este Relatório de Análise foi preparado pela Eleven Financial Research para uso exclusivo do destinatário, não podendo ser reproduzido ou distribuído por este para qualquer pessoa sem expressa autorização da Contratada. Este Relatório de Análise é distribuído somente com o objetivo de prover informações e não representa, em nenhuma hipótese, uma oferta de compra e venda ou solicitação de compra e venda de qualquer valor mobiliário ou instrumento financeiro. As informações contidas neste Relatório de Análise são consideradas confiáveis na data de sua publicação, considerando os melhores esforços da Contratada para tal. Ainda assim, a Eleven Financial Research não se responsabiliza por divergências de informações. As opiniões contidas neste Relatório de Análise são baseadas em julgamentos e estimativas, estando, portanto, sujeitas a mudança.

Sem prejuízo do disposto acima e em conformidade com as disposições da Instrução CVM nº 598/18, o(s) analista(s) de valores mobiliários responsável(is) pela elaboração deste Relatório de Análise declara(m) que:

(I) é (são) certificado(s) e credenciado(s) pela APIMEC.

(II) as análises e recomendações refletem única e exclusivamente suas opiniões pessoais, às quais foram realizadas de forma independente e autônoma.

As informações, opiniões, estimativas e projeções contidas neste documento referem-se à data presente e estão sujeitas à mudanças, não implicando necessariamente na obrigação de qualquer comunicação no sentido de atualização ou revisão com respeito a tal mudança.

Se você recebeu este material por qualquer engano, está notificado que este material é sigiloso e de propriedade intelectual da Eleven Financial Research, sendo obrigado a desconsiderar e descartar via física e via digital, e sendo proibida a retransmissão deste documento.