

ABEV3 AMBEV S.A.

Tendência: Neutra - Expectativa: Neutra

Ativo segue trabalhando lateralizado pela ótica de curto prazo com suporte imediato junto a sua MME200 nos 14,25. Do lado superior, a resistência de consolidação fica nos 15,00 e acima em 15,30.



B3SA3 B3 S.A. - BRASIL, BOLSA, BALCÃO

Tendência: Neutra - Expectativa: Alta

Com boa movimentação de alta na última sessão, ativo tem espaço livre para seguir melhorando pela ótica de curto prazo, de olho nos 13,55 e posterior em 14,00. Já em caso de correções, encontraria suporte nos 12,73.



BBAS3 BANCO DO BRASIL S.A.

Tendência: Alta - Expectativa: Alta

Com divergência de topos dada pelo IFR 14, ativo iniciou processo de realização de lucros, com espaço para corrigir em direção aos 42,65 e posterior nos 41,55. Já do lado superior, tem resistência em 44,90.



BBDC4 BANCO BRADESCO SA

Tendência: Baixa - Expectativa: Alta

Acima dos 15,87, ativo poderia seguir com movimento de recuperação de olho nos 16,50. Já com o IFR 14 sobrecomprado, em caso de correções, poderia recuar até sua MME200 nos 15,10.



CSNA3 CIA SIDERURGICA NACIONAL

Tendência: Neutra - Expectativa: Neutra

Encontra suporte marcado nos 12,10 e em caso de perda deste patamar, poderia reforçar movimentação de baixa, de olho nos 11,57. Na ponta oposta, tentando repique, teria objetivo nos 13,50/13,80 e posterior na MME200, mas ainda sem alterar tendência atual.

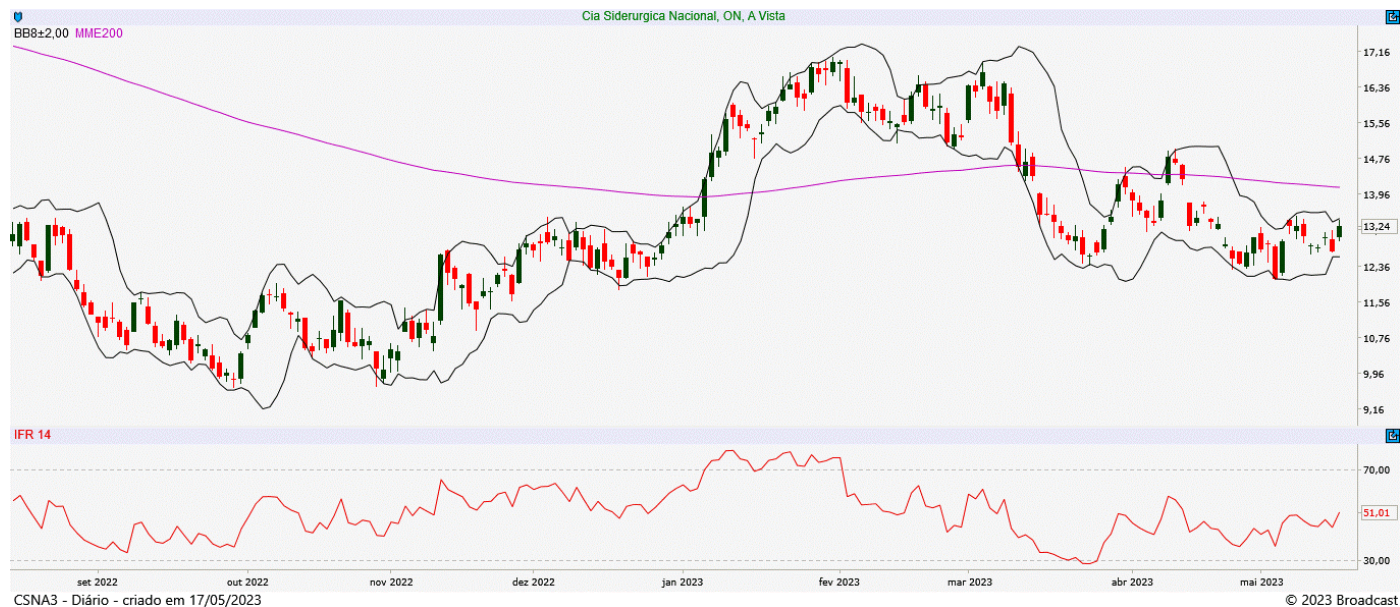

DOLAR

Tendência: Baixa - Expectativa: Baixa

Tem suporte imediato nos 4,88 e após confirmar fundo junto a essa região, ativo tem espaço para repiques em direção aos 5,00, inicialmente. Já em caso de perda dos 4,88 poderia fortalecer os vendidos.

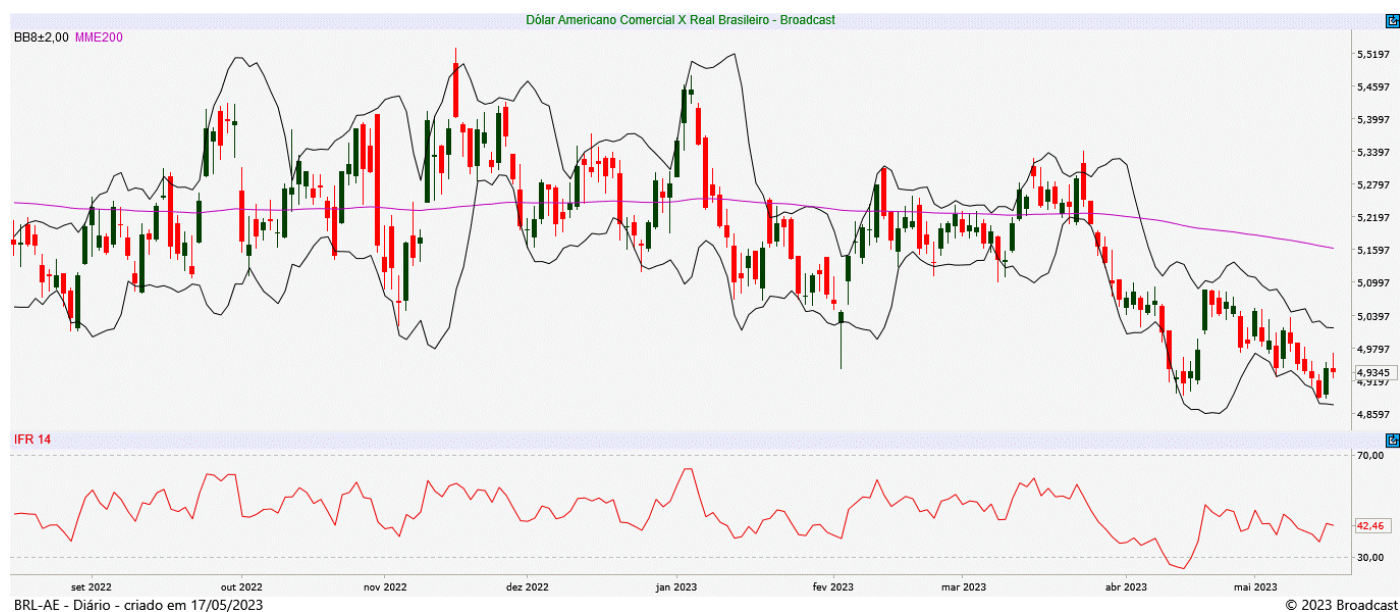

GGBR4 GERDAU S.A.

Tendência: Neutra - Expectativa: Neutra

Ativo encontra suporte nos 23,90, ponto este cuja perda poderia abrir espaço para reforçar os vendidos de curto prazo rumo aos 23,00. No campo superior, a MME200 marcada nos 25,50 passa a atuar como ponto de repique.



IBOV

Tendência: Neutra - Expectativa: Alta

Não confirmou topo no gráfico dário e tem espaço para seguir com pressão de alta de curto prazo, de olho nos 111.450 e posterior nos 114.335. Já do lado negativo, em caso de correções, poderia recuar em busca da sua MME200 nos 107.400.



ITUB4 ITAU UNIBANCO HOLDING S.A.

Tendência: Neutra - Expectativa: Alta

Deixou candle de indefinição no gráfico diário, mas caso continuidade com movimento atual de recuperação de curto prazo, ativo poderia subir em direção aos 27,90. Já do lado negativo, com o IFR 14 sobrecomprado, vindo a corrigir poderia mirar nos 26,25.



JBSS3 JBS S.A.

Tendência: Baixa - Expectativa: Baixa

Com tendência de baixa, caso siga fortalecendo os vendidos, teria espaço para seguir recuando em direção aos 15,12. Do lado superior, caso tente repique a partir dos níveis atuais, poderia mirar em 16,60.



MGLU3 MAGAZINE LUIZA S.A.

Tendência: Neutra - Expectativa: Baixa

Em mais uma sessão de forte pressão vendedora e dando continuidade ao movimento, ativo poderia buscar patamares próximos aos 3,03, inicialmente. Já do lado superior, tem ponto de repique em 3,80.



PETR4 PETROLEO BRASILEIRO S.A.

Tendência: Neutra - Expectativa: Alta

Com forte pressão vendedora na última sessão, caso ativo confirme topo nos níveis atuais, poderia abrir espaço para buscar patamares próximos aos 24,77. Já do lado positivo, seguindo com movimento de retomada de curto prazo, poderia mirar em 27,00, inicialmente.



SUZB3 SUZANO S.A.

Tendência: Baixa - Expectativa: Alta

Dando continuidade ao movimento de repique atual, ativo poderia subir em direção aos 44,85, mesmo sem alterar formação atual. Do lado negativo, voltando a perder força, seguindo com tendência de baixa, o primeiro suporte passa em 40,90.



VALE3 VALE S.A.

Tendência: Baixa - Expectativa: Neutra

Segue firme na tendência de baixa, com suporte imediato nos 66,90 e posterior gap para fechar nos 66,16. Já do lado superior, com bandas e bollinger paralelas, caso tente repique a partir dos níveis atuais, poderia mirar em 71,15, inicialmente, mas sem alterar estrutura enfraquecida atual.



ANALISTA RESPONSÁVEL

Raphael Figueredo, CNPI-T

CO-AUTOR

Jéssica Feitosa, CNPI-T

Este Relatório de Análise foi preparado pela Eleven Financial Research para uso exclusivo do destinatário, não podendo ser reproduzido ou distribuído por este para qualquer pessoa sem expressa autorização da Contratada. Este Relatório de Análise é distribuído somente com o objetivo de prover informações e não representa, em nenhuma hipótese, uma oferta de compra e venda ou solicitação de compra e venda de qualquer valor mobiliário ou instrumento financeiro. As informações contidas neste Relatório de Análise são consideradas confiáveis na data de sua publicação, considerando os melhores esforços da Contratada para tal. Ainda assim, a Eleven Financial Research não se responsabiliza por divergências de informações. As opiniões contidas neste Relatório de Análise são baseadas em julgamentos e estimativas, estando, portanto, sujeitas a mudança.

Sem prejuízo do disposto acima e em conformidade com as disposições da Instrução CVM nº 598/18, o(s) analista(s) de valores mobiliários responsável(eis) pela elaboração deste Relatório de Análise declara(m) que:

(I) é (são) certificado(s) e credenciado(s) pela APIMEC.

(II) as análises e recomendações refletem única e exclusivamente suas opiniões pessoais, às quais foram realizadas de forma independente e autônoma.

As informações, opiniões, estimativas e projeções contidas neste documento referem-se à data presente e estão sujeitas à mudanças, não implicando necessariamente na obrigação de qualquer comunicação no sentido de atualização ou revisão com respeito a tal mudança.

Se você recebeu este material por qualquer engano, está notificado que este material é sigiloso e de propriedade intelectual da Eleven Financial Research, sendo obrigado a desconsiderar e descartar via física e via digital, e sendo proibida a retransmissão deste documento.