

ABEV3 AMBEV S.A.

Tendência: Neutra - Expectativa: Neutra

Permanece acima da sua MME200 nos 14,22, mas seguindo indefinido nas últimas sessões. Caso venha abaixo da sua MME200 poderia ganhar força na queda, de olho nos 13,95 e posterior em 13,80. Já do lado superior, para pensar em novos repiques, somente vencendo os 15,30.



B3SA3 B3 S.A. - BRASIL, BOLSA, BALCÃO

Tendência: Neutra - Expectativa: Alta

Após forte alta recente, ativo deixa possível sinal de topo e na confirmação do movimento, poderia abrir espaço para buscar patamares próximos aos 12,30. Do lado superior, a resistência imediata passa nos 13,30.



BBAS3 BANCO DO BRASIL S.A.

Tendência: Alta - Expectativa: Alta

Com divergência de topos dada pelo IFR 14, caso ativo inicie processo de realização de lucros, teria espaço para corrigir em direção aos 43,70 e posterior nos 42,50. Já do lado superior, seguindo com pressão de alta, poderia mirar nos 45,60.



BBDC4 BANCO BRADESCO SA

Tendência: Baixa - Expectativa: Alta

Com boa movimentação de alta, ativo rompeu a resistência da sua MME200 nos 15,10, que pela regra de bipolaridade atua como ponto de apoio e seguindo com pressão altista, teria objetivo nos 16,50. Do lado inferior, abaixo da MME200 teria próximo suporte em 14,75.



CSNA3 CIA SIDERURGICA NACIONAL

Tendência: Neutra - Expectativa: Baixa

Encontra suporte marcado nos 12,10 e em caso de perda deste patamar, poderia reforçar movimentação de baixa, de olho nos 11,57. Na ponta oposta, tentando repique, teria objetivo nos 13,80, inicialmente, mas sem alterar tendência atual.

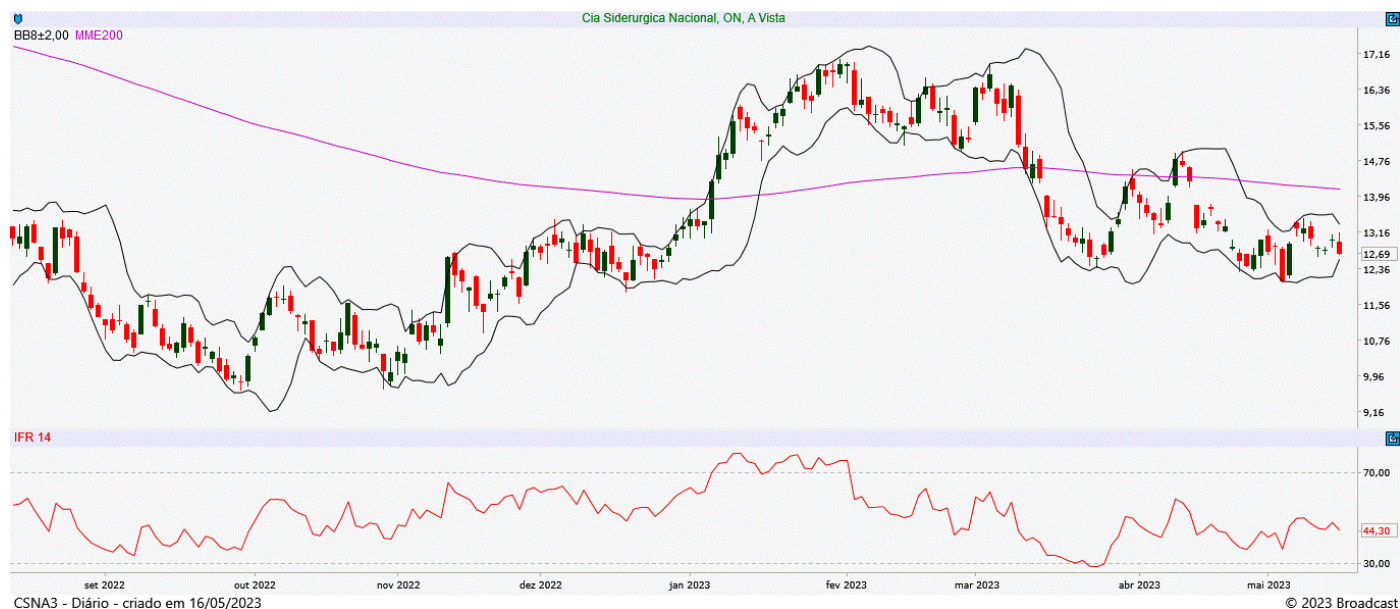

DOLAR

Tendência: Baixa - Expectativa: Baixa

Tem suporte imediato nos 4,92 e na perda deste patamar, poderia abrir espaço para buscar os 4,89, seguindo tendência de baixa. Já na ponta contrária, pensando em repiques, poderia mirar nos 5,03 e posterior nos 5,08.



GGBR4 GERDAU S.A.

Tendência: Neutra - Expectativa: Neutra

Ativo encontra suporte nos 23,90, ponto este cuja perda poderia abrir espaço para reforçar os vendidos de curto prazo rumo aos 23,00. No campo superior, a MME200 marcada nos 25,50 passa a atuar como ponto de repique e mais acima poderia mirar em 26,35, tentando voltar a apresentar recuperação de curto prazo.



IBOV

Tendência: Neutra - Expectativa: Alta

Ativo superou sua MME200, mas com possível sinal de topo, cuja confirmação do movimento abriria espaço para correções de curtíssimo prazo em direção aos 106.000. Já do lado superior, respeitando a MME200, poderia seguir esboçando melhora em direção aos 111.500.

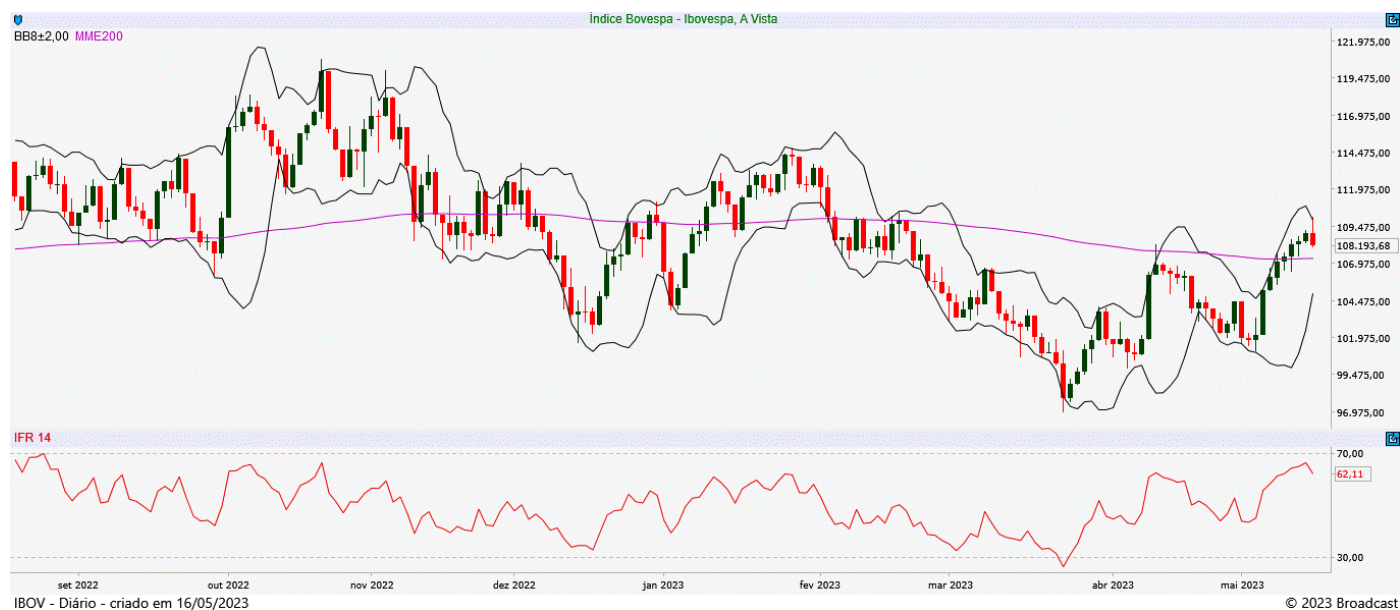

ITUB4 ITAU UNIBANCO HOLDING S.A.

Tendência: Neutra - Expectativa: Alta

Rompeu a resistência dos 26,80 e conseguindo se manter acima deste patamar, poderia engatar perna de alta de curto prazo, passando a olhar para os 28,20. O IFR 14 vai se aproximando de zona de sobrecompra. No campo negativo, encontra suporte em 26,30.



JBSS3 JBS S.A.

Tendência: Baixa - Expectativa: Baixa

Abriu o dia com gap de baixa, fortalecendo os vendidos e com espaço para seguir recuando em direção aos 15,12. Do lado superior, caso tente repique a partir dos níveis atuais, poderia mirar em 16,40.



MGLU3 MAGAZINE LUIZA S.A.

Tendência: Neutra - Expectativa: Alta

Com vários pregões consecutivos de alta, ativo venceu a MME200 e tem espaço livre para subir em direção aos 4,66 e posterior os 5,01. A MME200 nos 4,00 atua como suporte.



PETR4 PETROLEO BRASILEIRO S.A.

Tendência: Neutra - Expectativa: Alta

Após romper resistência dos 24,60, ativo segue firme no movimento de retomada de curto prazo, de olho nos 26,70 e posterior em 27,50. Do lado negativo, em caso de realização de lucros, poderia buscar patamares próximos aos 25,45.

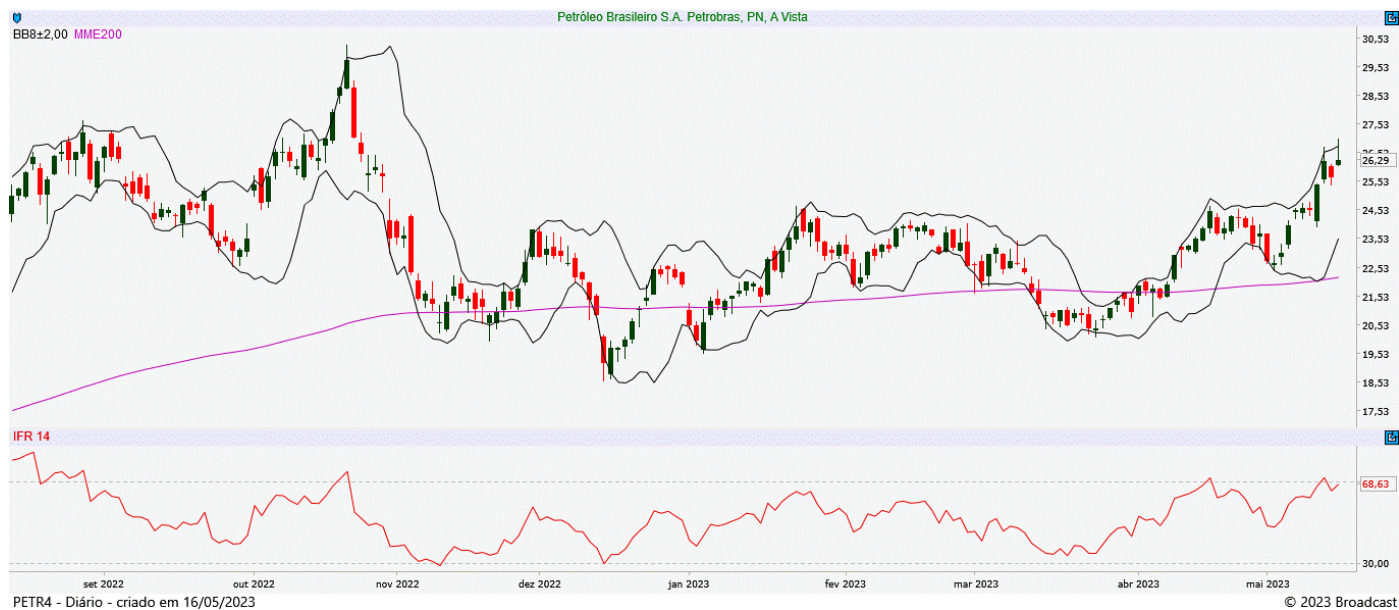

SUZB3 SUZANO S.A.

Tendência: Baixa - Expectativa: Baixa

Dando continuidade ao movimento de repique atual, ativo poderia subir em direção aos 43,00 e posterior nos 43,65, mesmo sem alterar formação atual. Do lado negativo, voltando a perder força, seguindo com tendência de baixa, o primeiro suporte passa em 39,55.

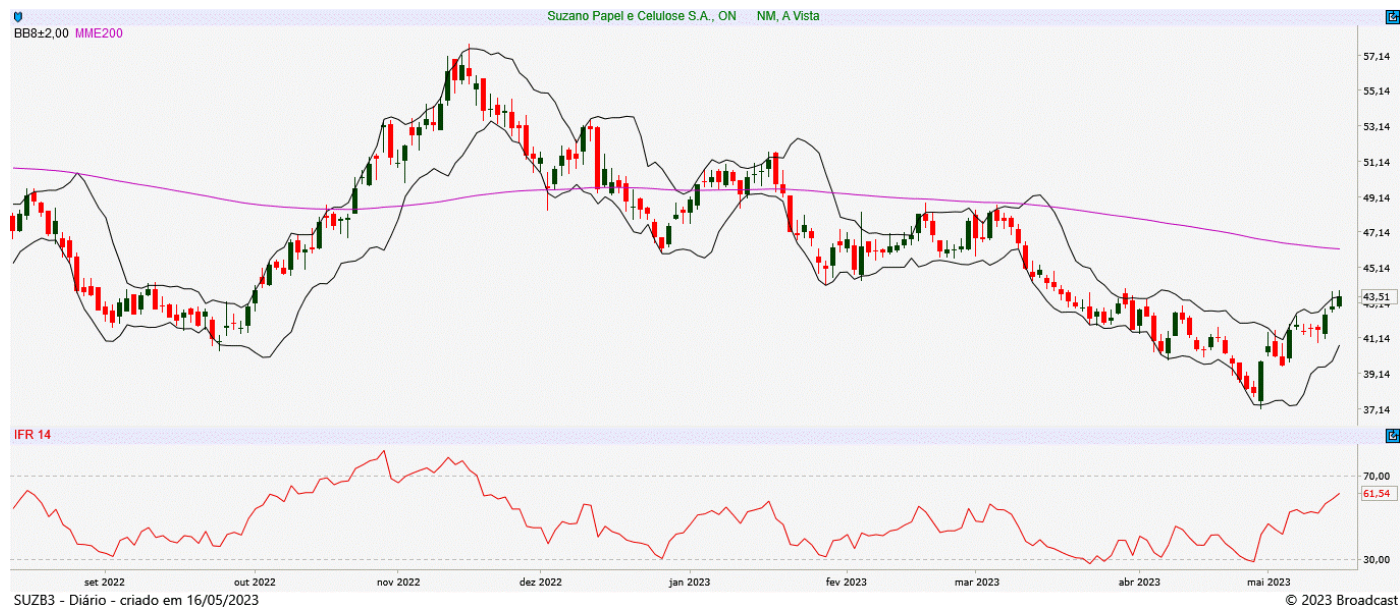

VALE3 VALE S.A.

Tendência: Baixa - Expectativa: Baixa

Segue firme na tendência de baixa, com suporte imediato nos 66,90 e posterior gap para fechar nos 66,16. Já do lado superior, caso tente repique a partir dos níveis atuais, poderia mirar em 72,30, inicialmente, mas sem alterar estrutura enfraquecida atual.



ANALISTA RESPONSÁVEL

Raphael Figueredo, CNPI-T

CO-AUTOR

Jéssica Feitosa, CNPI-T

Este Relatório de Análise foi preparado pela Eleven Financial Research para uso exclusivo do destinatário, não podendo ser reproduzido ou distribuído por este para qualquer pessoa sem expressa autorização da Contratada. Este Relatório de Análise é distribuído somente com o objetivo de prover informações e não representa, em nenhuma hipótese, uma oferta de compra e venda ou solicitação de compra e venda de qualquer valor mobiliário ou instrumento financeiro. As informações contidas neste Relatório de Análise são consideradas confiáveis na data de sua publicação, considerando os melhores esforços da Contratada para tal. Ainda assim, a Eleven Financial Research não se responsabiliza por divergências de informações. As opiniões contidas neste Relatório de Análise são baseadas em julgamentos e estimativas, estando, portanto, sujeitas a mudança.

Sem prejuízo do disposto acima e em conformidade com as disposições da Instrução CVM nº 598/18, o(s) analista(s) de valores mobiliários responsável(eis) pela elaboração deste Relatório de Análise declara(m) que:

(I) é (são) certificado(s) e credenciado(s) pela APIMEC.

(II) as análises e recomendações refletem única e exclusivamente suas opiniões pessoais, às quais foram realizadas de forma independente e autônoma.

As informações, opiniões, estimativas e projeções contidas neste documento referem-se à data presente e estão sujeitas à mudanças, não implicando necessariamente na obrigação de qualquer comunicação no sentido de atualização ou revisão com respeito a tal mudança.

Se você recebeu este material por qualquer engano, está notificado que este material é sigiloso e de propriedade intelectual da Eleven Financial Research, sendo obrigado a desconsiderar e descartar via física e via digital, e sendo proibida a retransmissão deste documento.