

ABEV3 AMBEV S.A.

Tendência: Neutra - Expectativa: Neutra

Permanece acima da sua MME200 nos 14,22, mas seguindo indefinido nas últimas sessões. Caso venha abaixo da sua MME200 poderia ganhar força na queda, de olho nos 13,95 e posterior em 13,80. Já do lado superior, para pensar em novos repiques, somente vencendo os 15,30.



B3SA3 B3 S.A. - BRASIL, BOLSA, BALCÃO

Tendência: Neutra - Expectativa: Alta

Venceu sua MME200 nos 12,00, que pela regra de bipolaridade passa a atuar como apoio e tentando engatar alguma recuperação de curto prazo, poderia seguir de olho nos 13,40.



BBAS3 BANCO DO BRASIL S.A.

Tendência: Alta - Expectativa: Neutra

Com bandas de bollinger paralelas, ativo segue trabalhando em patamares elevados, de olho na resistência dos 43,75, sendo este ponto a ser superado para que o ativo retome fôlego comprador. Já do lado negativo, o suporte passa em 41,60.



BBDC4 BANCO BRADESCO SA

Tendência: Baixa - Expectativa: Alta

Com boa movimentação de alta, ativo rompeu a resistência da sua MME200 nos 15,10, que pela regra de bipolaridade atua como ponto de apoio e seguindo com pressão altista, teria objetivo nos 16,50. Do lado inferior, abaixo da MME200 teria próximo suporte em 14,75.



CSNA3 CIA SIDERURGICA NACIONAL

Tendência: Neutra - Expectativa: Baixa

Encontra suporte marcado nos 12,10 e em caso de perda deste patamar, poderia reforçar movimentação de baixa, de olho nos 11,57. Na ponta oposta, caso pense em repique, teria objetivo nos 13,80, mas sem alterar tendência atual.

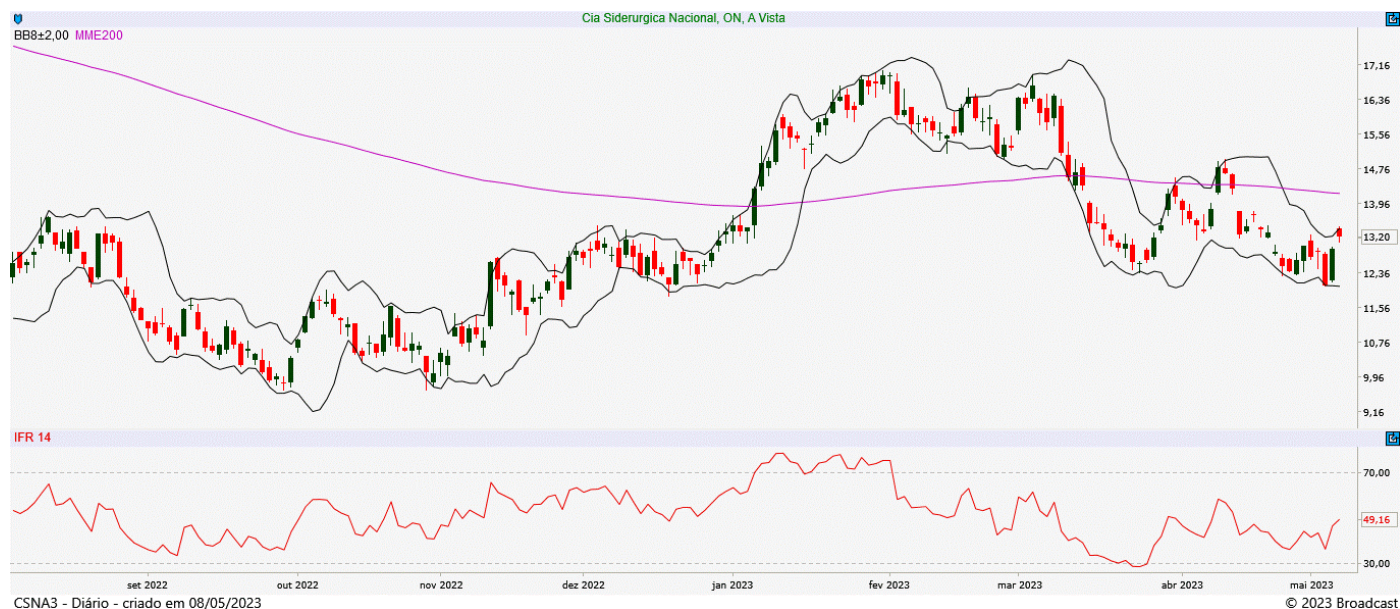

DOLAR

Tendência: Baixa - Expectativa: Baixa

Tem suporte imediato nos 4,92 e na perda deste patamar, poderia abrir espaço para buscar os 4,89, seguindo tendência de baixa. Já na ponta contrária, pensando em repiques, poderia mirar nos 5,03 e posterior nos 5,08.



GGBR4 GERDAU S.A.

Tendência: Neutra - Expectativa: Neutra

Ativo encontra suporte nos 23,90, ponto este cuja perda poderia abrir espaço para reforçar os vendidos de curto prazo rumo aos 23,00. No campo superior, a MME200 marcada nos 25,50 passa a atuar como ponto de repique e mais acima poderia mirar em 26,35, tentando voltar a apresentar recuperação de curto prazo.



IBOV

Tendência: Neutra - Expectativa: Alta

Após confirmar fundo nos 101.430, ativo abre espaço para seguir com movimento de repique em direção a sua MME200 marcada nos 107.625, sendo este ponto a ser ultrapassado para que o ativo tente reverter movimentação de curto prazo. Já do lado inferior, em caso de perda dos 101.430 poderia mirar em 100.400.

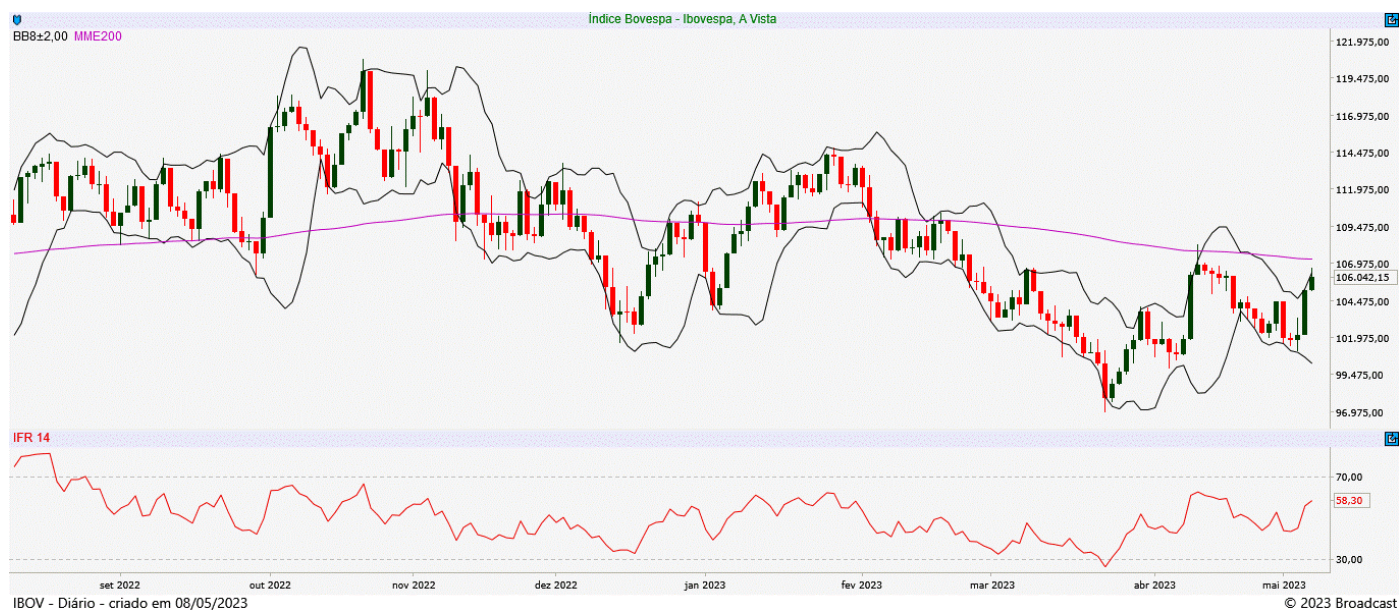

ITUB4 ITAU UNIBANCO HOLDING S.A.

Tendência: Neutra - Expectativa: Neutra

Amparada pelo suporte da sua MME200 nos 25,00, ativo ficaria de olho na superação dos 26,80 para tentar engatar perna de alta.



JBSS3 JBS S.A.

Tendência: Baixa - Expectativa: Baixa

Após confirmar suporte nos 16,40, ativo vai tentando movimento de repique de curto prazo, de olho na região dos 18,50, mas sem reverter tendência atual. Do lado negativo, abaixo dos 16,40 seguiria fortalecendo os vendidos.



MGLU3 MAGAZINE LUIZA S.A.

Tendência: Baixa - Expectativa: Neutra

Mesmo com boa pressão compradora na última sessão, ativo vem trabalhando com formação irregular de topos e fundos dentro de estrutura negativa. Do lado superior, tem ponto de repique em 4,00, junto a MME200 e acima da mesma nos 4,26. Já do lado negativo, o suporte fica em 3,57.



PETR4 PETROLEO BRASILEIRO S.A.

Tendência: Neutra - Expectativa: Neutra

Sobe para testar a resistência dos 24,50 e conseguindo romper este patamar, confirmaria pivot de alta e poderia brir espaço para buscar patamares próximos aos 26,50. Do lado negativo, respeitando a atual resistência, poderia recuar até a MME200 marcada nos 22,00.

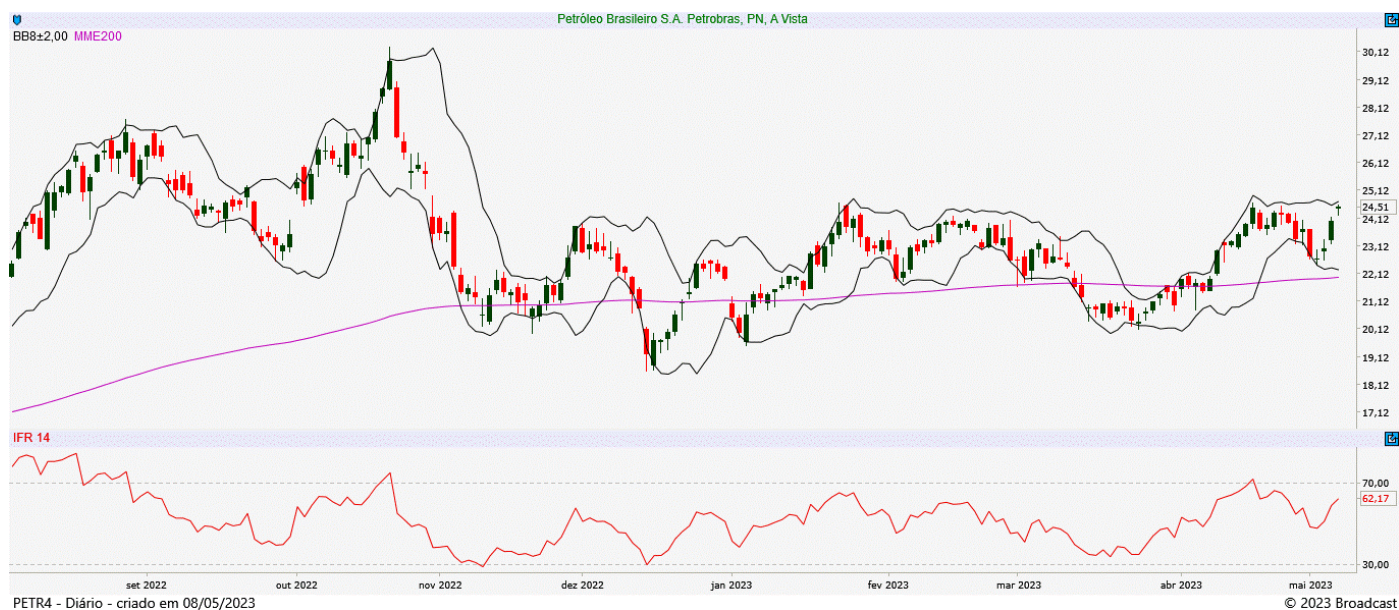

SUZB3 SUZANO S.A.

Tendência: Baixa - Expectativa: Baixa

Dando continuidade ao movimento de repique atual, ativo poderia subir em direção aos 43,00 e posterior nos 43,65, mesmo sem alterar formação atual. Do lado negativo, voltando a perder força, seguindo com tendência de baixa, o primeiro suporte passa em 39,55.



VALE3 VALE S.A.

Tendência: Baixa - Expectativa: Baixa

Segue firme na tendência de baixa, com suporte imediato nos 66,90 e posterior gap para fechar nos 66,16 e IFR 14 trabalhando sobreendido. Já do lado superior, caso tente repique a partir dos níveis atuais, poderia mirar em 72,30, inicialmente.



ANALISTA RESPONSÁVEL

Raphael Figueredo, CNPI-T

CO-AUTOR

Jéssica Feitosa, CNPI-T

Este Relatório de Análise foi preparado pela Eleven Financial Research para uso exclusivo do destinatário, não podendo ser reproduzido ou distribuído por este para qualquer pessoa sem expressa autorização da Contratada. Este Relatório de Análise é distribuído somente com o objetivo de prover informações e não representa, em nenhuma hipótese, uma oferta de compra e venda ou solicitação de compra e venda de qualquer valor mobiliário ou instrumento financeiro. As informações contidas neste Relatório de Análise são consideradas confiáveis na data de sua publicação, considerando os melhores esforços da Contratada para tal. Ainda assim, a Eleven Financial Research não se responsabiliza por divergências de informações. As opiniões contidas neste Relatório de Análise são baseadas em julgamentos e estimativas, estando, portanto, sujeitas a mudança.

Sem prejuízo do disposto acima e em conformidade com as disposições da Instrução CVM nº 598/18, o(s) analista(s) de valores mobiliários responsável(is) pela elaboração deste Relatório de Análise declara(m) que:

(I) é (são) certificado(s) e credenciado(s) pela APIMEC.

(II) as análises e recomendações refletem única e exclusivamente suas opiniões pessoais, às quais foram realizadas de forma independente e autônoma.

As informações, opiniões, estimativas e projeções contidas neste documento referem-se à data presente e estão sujeitas à mudanças, não implicando necessariamente na obrigação de qualquer comunicação no sentido de atualização ou revisão com respeito a tal mudança.

Se você recebeu este material por qualquer engano, está notificado que este material é sigiloso e de propriedade intelectual da Eleven Financial Research, sendo obrigado a desconsiderar e descartar via física e via digital, e sendo proibida a retransmissão deste documento.