

## ABEV3 AMBEV S.A.

Tendência: Neutra - Expectativa: Neutra

Após alta acentuada, ativo teve queda forte e tem espaço livre para recuar em busca da sua MME200 marcada nos 14,20. Já do lado superior, a resistência passa nos 15,00 e posterior nos 15,30.



## B3SA3 B3 S.A. - BRASIL, BOLSA, BALCÃO

Tendência: Baixa - Expectativa: Neutra

Sobe para testar sua MME200 nos 12,00 e conseguindo superá-la, poderia tentar engatar alguma recuperação de curto prazo, de olho nos 12,55. Já respeitando a MME200 e voltando a recuar, seguiria estrutura lateralizada, com suporte em 11,15.





## BBAS3 BANCO DO BRASIL S.A.

Tendência: Alta - Expectativa: Baixa

Após confirmar topo nos 43,75 (resistência), ativo abre espaço para seguir processo de correção, de olho nos 40,05, inicialmente. As bandas de bollinger vão abrindo e o IFR 14 vai perdendo força.



## BBDC4 BANCO BRADESCO SA

Tendência: Baixa - Expectativa: Neutra

Vem com movimento de recuperação de curto prazo com resistência imediata nos 14,20 e acima deste patamar poderia abrir espaço para repique em direção aos 14,65, ainda que sem alterar a tendência atual. Já na ponta contrária, o primeiro suporte fica em 13,25.





## CSNA3 CIA SIDERURGICA NACIONAL

Tendência: Neutra - Expectativa: Baixa

Recua para testar o suporte dos 12,30 e em caso de perda deste patamar, poderia reforçar movimentação de baixa, de olho nos 11,57. Na ponta oposta, caso pense em repique, teria objetivo nos 13,55.

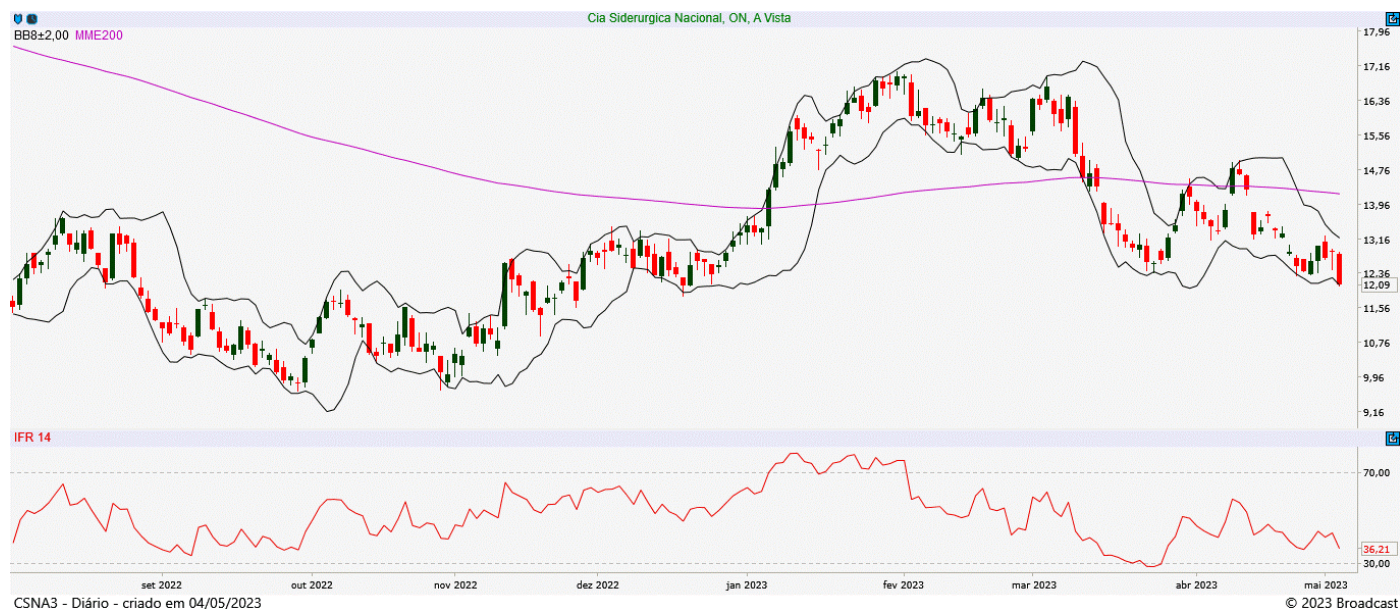

## DOLAR

Tendência: Baixa - Expectativa: Neutra

Tem suporte imediato nos 4,96 e em caso de perda deste patamar poderia acelerar na queda, reforçando estrutura de baixa com próximo objetivo no suporte dos 4,89. Já do lado superior, tem primeiro ponto de repique em 5,08.





## GGBR4 GERDAU S.A.

Tendência: Neutra - Expectativa: Neutra

Ativo voltou a recuar e caminha em direção ao suporte dos 23,90, ponto este cuja perda poderia abrir espaço para reforçar os vendidos de curto prazo rumo aos 23,00. No campo superior, a MME200 marcada nos 25,50 passa a atuar como ponto de repique.



## IBOV

Tendência: Neutra - Expectativa: Baixa

Segue com estrutura enfraquecida de curto prazo, onde na perda do suporte imediato dos 101.000, abriria espaço para novas quedas em direção aos 100.000. Já na ponta contrária, caso pense em repique, teria primeiro objetivo nos 104.800.

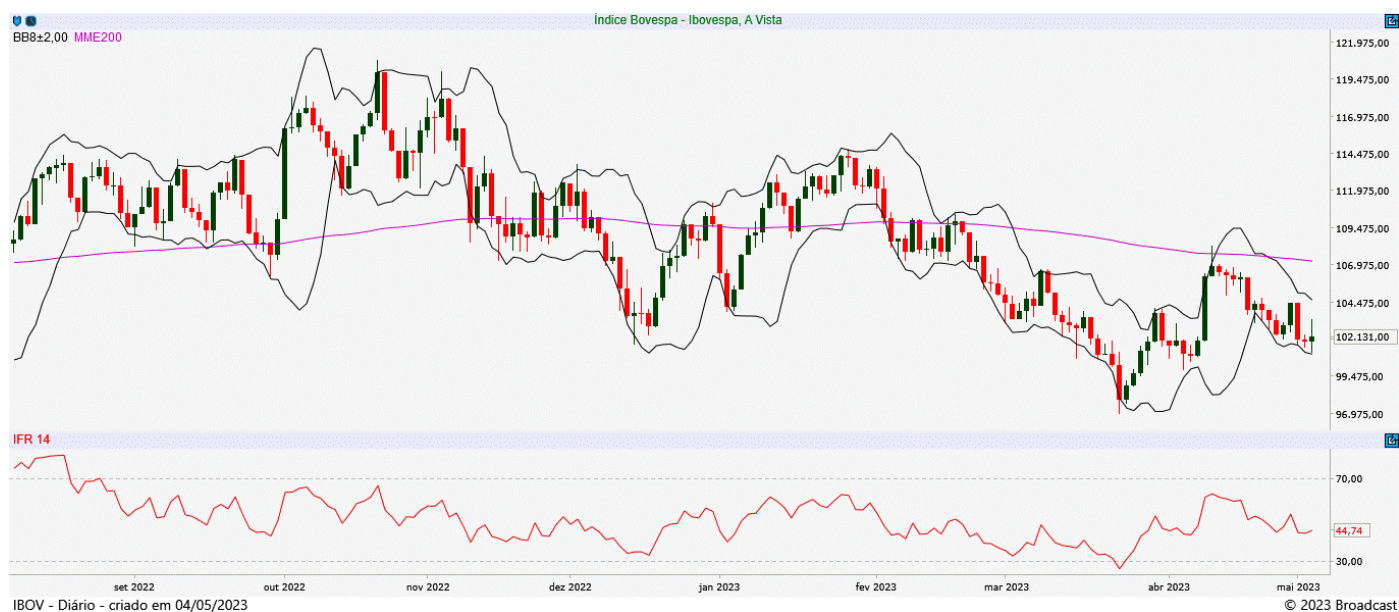



## ITUB4 ITAU UNIBANCO HOLDING S.A.

Tendência: Neutra - Expectativa: Neutra

Ativo recua para testar sua MME200 e caso confirme a perda da mesma, poderia acelerar na queda de curto prazo, de olho nos 24,01. Já na ponta contrária, conseguindo sustentar acima da sua MME200 ainda teria que romper a resistência dos 26,20 para tentar engatar perna de alta de curto prazo.



## JBSS3 JBS S.A.

Tendência: Baixa - Expectativa: Baixa

Confirmou suporte nos 16,40 e vai tentando movimento de repique de curto prazo, de olho na região dos 18,50, mas sem reverter tendência atual. Do lado negativo, abaixo dos 16,40 seguiria fortalecendo os vendidos.





## MGLU3 MAGAZINE LUIZA S.A.

Tendência: Baixa - Expectativa: Neutra

Mesmo com boa pressão compradora na última sessão, ativo vem trabalhando com formação irregular de topos e fundos dentro de estrutura negativa. Do lado inferior, na perda dos 2,93 poderia abrir espaço para novas quedas rumo aos 2,70. Já do lado superior, tem ponto de repique em 3,84.



## PETR4 PETROLEO BRASILEIRO S.A.

Tendência: Neutra - Expectativa: Neutra

Sem conseguir romper a resistência dos 24,50, ativo segue trabalhando consolidado pela ótica de curto prazo com espaço livre para recuar até sua MME200 marcada nos 21,90.

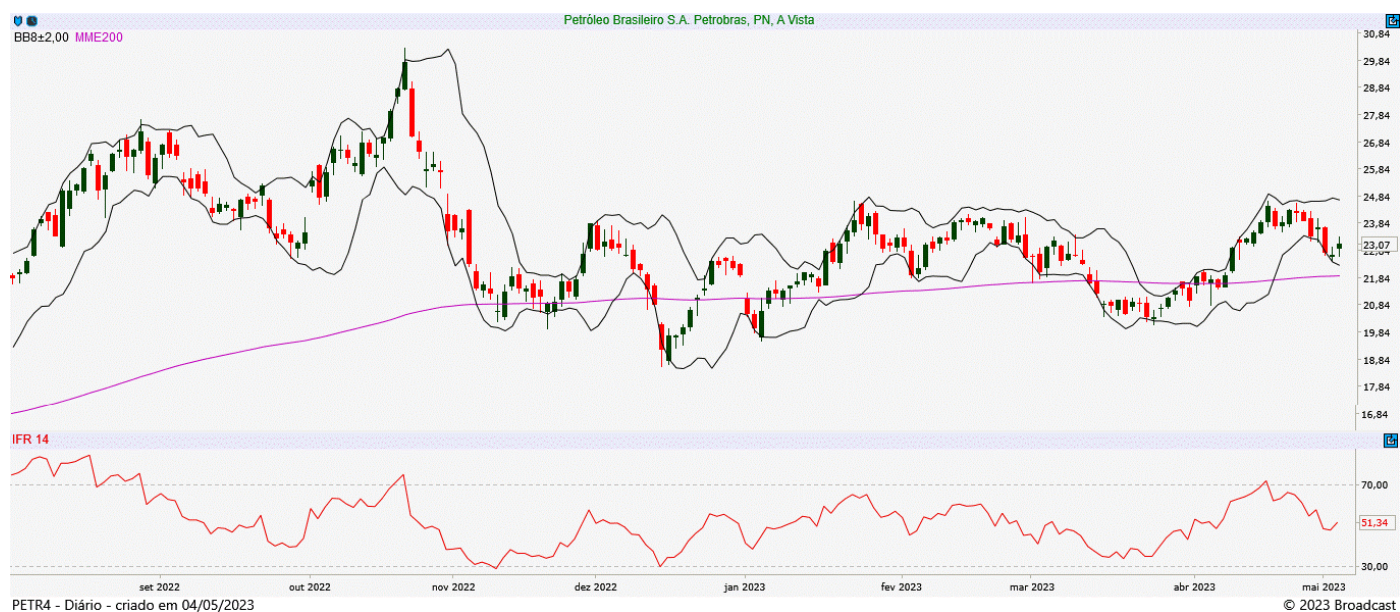



## SUZB3 SUZANO S.A.

Tendência: Baixa - Expectativa: Baixa

Mantém tendência de baixa, mas com alta recente, confirmou fundo nos 37,55 e pode iniciar repique, de olho em 42,95, mas permanecendo com estrutura negativa.



## VALE3 VALE S.A.

Tendência: Baixa - Expectativa: Baixa

Segue firme na tendência de baixa, com gap para fechar nos 66,16 e IFR 14 trabalhando sobrevendido. Já do lado superior, caso tente repique a partir dos níveis atuais, poderia mirar em 69,73.



**ANALISTA RESPONSÁVEL**

Raphael Figueredo, CNPI-T

**CO-AUTOR**

Jéssica Feitosa, CNPI-T

Este Relatório de Análise foi preparado pela Eleven Financial Research para uso exclusivo do destinatário, não podendo ser reproduzido ou distribuído por este para qualquer pessoa sem expressa autorização da Contratada. Este Relatório de Análise é distribuído somente com o objetivo de prover informações e não representa, em nenhuma hipótese, uma oferta de compra e venda ou solicitação de compra e venda de qualquer valor mobiliário ou instrumento financeiro. As informações contidas neste Relatório de Análise são consideradas confiáveis na data de sua publicação, considerando os melhores esforços da Contratada para tal. Ainda assim, a Eleven Financial Research não se responsabiliza por divergências de informações. As opiniões contidas neste Relatório de Análise são baseadas em julgamentos e estimativas, estando, portanto, sujeitas a mudança.

Sem prejuízo do disposto acima e em conformidade com as disposições da Instrução CVM nº 598/18, o(s) analista(s) de valores mobiliários responsável(eis) pela elaboração deste Relatório de Análise declara(m) que:

(I) é (são) certificado(s) e credenciado(s) pela APIMEC.

(II) as análises e recomendações refletem única e exclusivamente suas opiniões pessoais, às quais foram realizadas de forma independente e autônoma.

As informações, opiniões, estimativas e projeções contidas neste documento referem-se à data presente e estão sujeitas à mudanças, não implicando necessariamente na obrigação de qualquer comunicação no sentido de atualização ou revisão com respeito a tal mudança.

Se você recebeu este material por qualquer engano, está notificado que este material é sigiloso e de propriedade intelectual da Eleven Financial Research, sendo obrigado a desconsiderar e descartar via física e via digital, e sendo proibida a retransmissão deste documento.