

## ABEV3 AMBEV S.A.

Tendência: Neutra - Expectativa: Baixa

Perdeu a MME200 e acelerando na queda poderia seguir em direção aos 13,80. Já do lado superior, para retomar fôlego positivo, somente vencendo a MME200 e a resistência dos 15,00.



## B3SA3 B3 S.A. - BRASIL, BOLSA, BALCÃO

Tendência: Neutra - Expectativa: Baixa

Sem conseguir romper a MME200 que serve como resistência nos 11,95, ativo volta a recuar, com espaço para recuar em direção aos 11,00, mantendo formação enfraquecida de curto prazo.



## BBAS3 BANCO DO BRASIL S.A.

Tendência: Alta - Expectativa: Neutra

Sem alterações, trabalha com bandas de bollinger paralelas e bem estreitas, de olho na confirmação de topo, onde poderia abrir espaço para iniciar realização de lucro, rumo aos 41,70. Já do lado superior, não confirmando topo, poderia seguir com pressão altista e próximo objetivo em 46,20.



## BBDC4 BANCO BRADESCO SA

Tendência: Baixa - Expectativa: Neutra

Segue trabalhando enfraquecido, com formação irregular de topos e fundos pela ótica de curtíssimo prazo. Do lado superior, pensando em repiques, poderia mirar nos 14,15. Já na ponta contrária, voltando a recuar, tem primeiro suporte em 12,92. As bandas de bollinger vão estreitando.



## CSNA3 CIA SIDERURGICA NACIONAL

Tendência: Neutra - Expectativa: Baixa

Recua para testar o suporte dos 13,55 e em caso de perda deste patamar, poderia reforçar movimentação de baixa, de olho nos 12,85. Na ponta oposta, caso pense em repique, teria objetivo nos 14,36.



## DOLAR

Tendência: Baixa - Expectativa: Baixa

Com forte pressão de baixa na última sessão, ativo segue com estrutura enfraquecida e espaço livre para buscar o suporte dos 4,91. Já do lado superior, tem ponto de repique em 5,08.



## GGBR4 GERDAU S.A.

Tendência: Neutra - Expectativa: Baixa

Ativo voltou a recuar e caminha em direção ao suporte dos 23,90, ponto este cuja perda poderia abrir espaço para reforçar os vendidos de curto prazo. No campo superior, a MME200 marcada nos 25,50 passa a atuar como ponto de repique.



## IBOV

Tendência: Neutra - Expectativa: Neutra

Deixa sinal de fundo no gráfico diário e na confirmação do movimento, abriria espaço para repique em direção aos 104.725 e posterior nos 106.200. Do lado negativo, caso não confirme fundo nos níveis atuais, poderia seguir enfraquecido rumo aos 100.800.

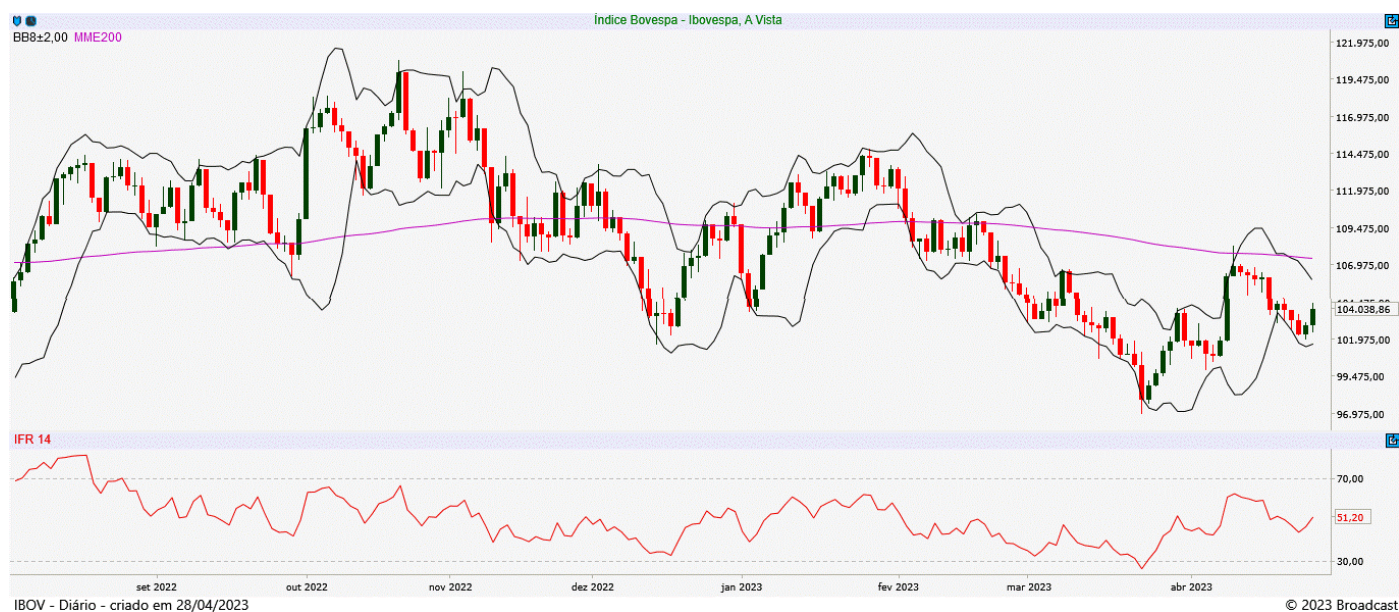

## ITUB4 ITAU UNIBANCO HOLDING S.A.

Tendência: Neutra - Expectativa: Neutra

Ativo pode seguir esboçando alguma melhora de curto prazo, de olho nos 26,20/26,90, sendo este ponto a ser vencido para que o ativo tente engatar reversão de tendência de curto prazo. Do lado inferior, a MME200 nos 24,90 serve como suporte.



## JBSS3 JBS S.A.

Tendência: Baixa - Expectativa: Baixa

Com clara tendência de queda, tem suporte imediato nos 16,40 e na perda deste, teria espaço para fortalecer os vendidos, de olho nos 16,00, inicialmente. Na ponta oposta, o primeiro objetivo de repique passa em 17,75.



## MGLU3 MAGAZINE LUIZA S.A.

Tendência: Baixa - Expectativa: Baixa

Pensando em novas quedas, teria espaço para recuar em direção aos suporte dos 2,94, seguindo com estrutura enfraquecida. Já do lado superior, o primeiro objetivo de repique, fica marcado em 3,54.



## PETR4 PETROLEO BRASILEIRO S.A.

Tendência: Neutra - Expectativa: Neutra

Teria que romper a resistência dos 27,60 para engatar perna de alta de curto prazo, seguindo om movimento de recuperação. Já do lado negativo, se mantendo abaixo dos 27,60 e voltando a perder força, poderia mirar em 25,60.



## SUZB3 SUZANO S.A.

Tendência: Baixa - Expectativa: Baixa

Segue firme e forte na trajetória negativa e na continuidade do movimento, após perder o último fundo, poderia buscar os 38,00 e posterior os 37,44. Já na ponta contrária, tentando algum repique a partir dos níveis atuais, poderia mirar em 41,73, mas sem alterar formação atual. O IFR 14 vai se aproximando de zona de sobrevenida.



## VALE3 VALE S.A.

Tendência: Baixa - Expectativa: Baixa

Após várias sessões consecutivas de baixa, ativo deixa sinal de fundo e na confirmação do movimento, abriria espaço para repique rumo aos 72,55, mas sem reverter tendência atual. Já do lado negativo, abaixo dos 69,10 não confirmaria fundo e seguiria firme na queda.



**ANALISTA RESPONSÁVEL**

Raphael Figueredo, CNPI-T

**CO-AUTOR**

Jéssica Feitosa, CNPI-T

Este Relatório de Análise foi preparado pela Eleven Financial Research para uso exclusivo do destinatário, não podendo ser reproduzido ou distribuído por este para qualquer pessoa sem expressa autorização da Contratada. Este Relatório de Análise é distribuído somente com o objetivo de prover informações e não representa, em nenhuma hipótese, uma oferta de compra e venda ou solicitação de compra e venda de qualquer valor mobiliário ou instrumento financeiro. As informações contidas neste Relatório de Análise são consideradas confiáveis na data de sua publicação, considerando os melhores esforços da Contratada para tal. Ainda assim, a Eleven Financial Research não se responsabiliza por divergências de informações. As opiniões contidas neste Relatório de Análise são baseadas em julgamentos e estimativas, estando, portanto, sujeitas a mudança.

Sem prejuízo do disposto acima e em conformidade com as disposições da Instrução CVM nº 598/18, o(s) analista(s) de valores mobiliários responsável(eis) pela elaboração deste Relatório de Análise declara(m) que:

(I) é (são) certificado(s) e credenciado(s) pela APIMEC.

(II) as análises e recomendações refletem única e exclusivamente suas opiniões pessoais, às quais foram realizadas de forma independente e autônoma.

As informações, opiniões, estimativas e projeções contidas neste documento referem-se à data presente e estão sujeitas à mudanças, não implicando necessariamente na obrigação de qualquer comunicação no sentido de atualização ou revisão com respeito a tal mudança.

Se você recebeu este material por qualquer engano, está notificado que este material é sigiloso e de propriedade intelectual da Eleven Financial Research, sendo obrigado a desconsiderar e descartar via física e via digital, e sendo proibida a retransmissão deste documento.