

## ABEV3 AMBEV S.A.

Tendência: Neutra - Expectativa: Alta

Sem alterações, caso siga esboçando melhora de curto prazo, ficaria de olho no rompimento dos 15,03, onde poderia reforçar recuperação de curto prazo, de olho na região dos 15,50. Do lado negativo, o suporte que ampara o movimento recente de melhora passa na sua MME200 em 14,20.



## B3SA3 B3 S.A. - BRASIL, BOLSA, BALCÃO

Tendência: Neutra - Expectativa: Neutra

Sobe para testar sua MME200 e conseguindo superá-la, poderia abrir espaço tentar reversão de tendência de curto prazo, de olho nos 12,55. Já respeitando a MME200 e voltando a recuar, seguiria indefinido, com primeiro suporte nos 11,25.

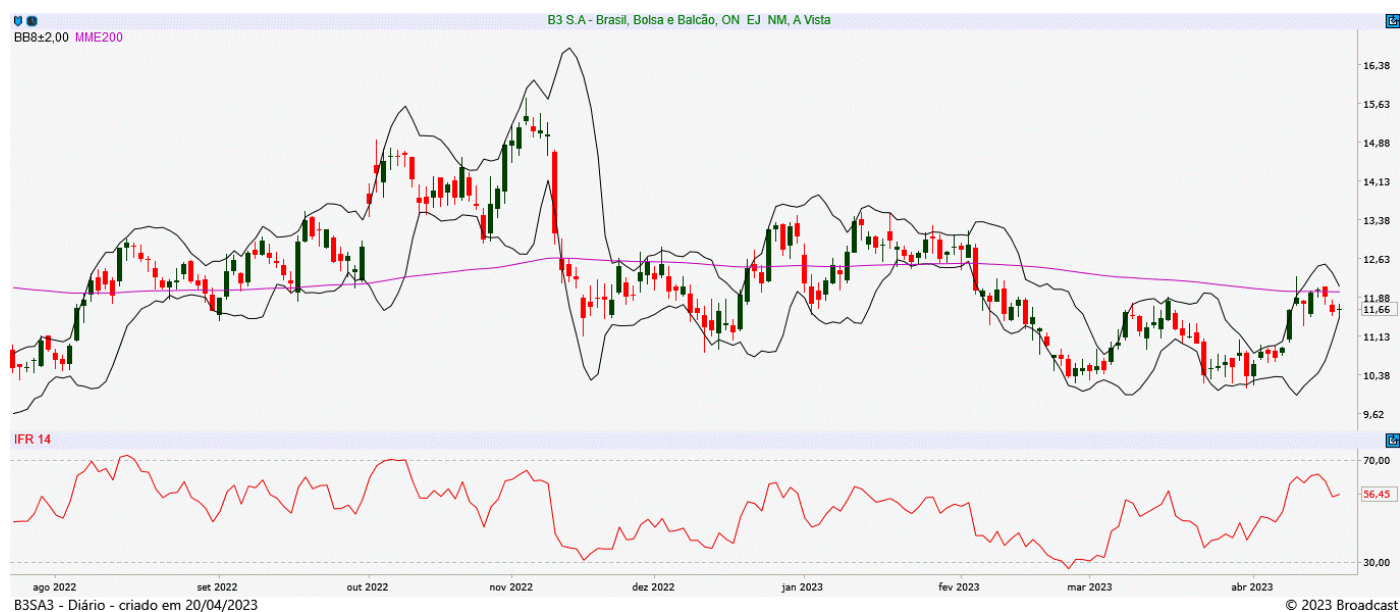

## BBAS3 BANCO DO BRASIL S.A.

Tendência: Alta - Expectativa: Alta

Ficaria de olho na confirmação de topo junto aos patamares atuais, onde abriria espaço para iniciar movimento de correção, de olho nos 42,15, inicialmente. Já do lado superior, não confirmando topo e seguindo fortalecido, teria próximo objetivo de alta junto aos 45,12. O IFR 14 vai trabalhando em zona de sobrecompra.



## BBDC4 BANCO BRADESCO SA

Tendência: Baixa - Expectativa: Neutra

Segue trabalhando enfraquecido, com formação irregular de topos e fundos pela ótica do gráfico diário. Do lado superior, pensando em repiques, poderia mirar nos 14,15. Já na ponta contrária, voltando a recuar, tem primeiro suporte em 12,92. As bandas de bollinger vão estreitando.



## CSNA3 CIA SIDERURGICA NACIONAL

Tendência: Neutra - Expectativa: Neutra

Caso ativo siga em queda, poderia buscar patamares próximos aos 14,32, seguindo com estrutura lateral nas últimas sessões. Do lado superior, para pensar em novos repiques, somente vencendo os 16,40, tendo pelo caminho gap para fechar e sua MME200 como resistência.



## DOLAR

Tendência: Baixa - Expectativa: Alta

Com fundo confirmado junto aos 4,90, ativo iniciou movimento de repique e dando continuidade ao movimento, poderia subir em direção aos 5,10. No momento, ativo segue com estrutura enfraquecida. Do lado negativo, antes de buscar o último suporte, teria objetivo intermediário nos 5,00.



## GGBR4 GERDAU S.A.

Tendência: Neutra - Expectativa: Neutra

Mesmo com boa movimentação de alta na última sessão, ativo segue sem conseguir engatar movimento de recuperação de curto prazo. Do lado superior, tem resistência marcada nos 26,60, sendo necessário vencer este ponto para tentar engatar reação. Já na ponta contrária, o suporte passa nos 24,75.



## IBOV

Tendência: Neutra - Expectativa: Neutra

Segue com resistência junto a sua MME200 nos 107.565, sendo necessário romper este patamar para seguir com movimento de repique de curto prazo, rumo aos 110.400. Já do lado negativo, pensando em novas quedas, poderia mirar nos 101.800, inicialmente.



## ITUB4 ITAU UNIBANCO HOLDING S.A.

Tendência: Neutra - Expectativa: Neutra

Ativo pode seguir esboçando alguma melhora de curto prazo, de olho nos 26,20/26,90, sendo este ponto a ser vencido para que o ativo engate reversão de curto prazo. Do lado inferior, a MME200 nos 24,90 serve como suporte.



## JBSS3 JBS S.A.

Tendência: Baixa - Expectativa: Baixa

Com clara tendência de queda, tem suporte imediato nos 16,70 e na perda deste, teria espaço para fortalecer os vendidos, de olho nos 16,30, inicialmente. Na ponta oposta, com divergência positiva dada pelo IFR 14, o primeiro objetivo de repique passa em 17,75.



## MGLU3 MAGAZINE LUIZA S.A.

Tendência: Baixa - Expectativa: Baixa

Segue com trajetória enfraquecida, com espaço livre para buscar patamares próximos aos 3,10, inicialmente. Já na ponta contrária, caso tente repique após algumas sessões consecutivas de baixa, teria objetivo em 4,00.



## PETR4 PETROLEO BRASILEIRO S.A.

Tendência: Neutra - Expectativa: Alta

Segue com movimento de reação de curtíssimo prazo e na continuidade do movimento, poderia subir em direção aos 28,10 e posterior nos 29,60. Já do lado inferior, com IFR 14 sobrecomprado, vindo a recuar, poderia mirar em 26,00.



## SUZB3 SUZANO S.A.

Tendência: Baixa - Expectativa: Baixa

Segue firme na trajetória negativa e na continuidade do movimento, poderia voltar a buscar o último fundo dos 39,90. Já na ponta contrária, tentando algum repique a partir dos níveis atuais, poderia mirar em 42,90, mas sem alterar formação atual.



## VALE3 VALE S.A.

Tendência: Baixa - Expectativa: Baixa

Mantém estrutura de baixa de curto prazo, onde na continuidade do movimento, poderia seguir em direção aos 75,00 e abaixo deste, confirmaria pivot de baixa, fortalecendo os vendidos. Na ponta contrária, tem ponto de repique na MME200 nos 79,35.



**ANALISTA RESPONSÁVEL**

Raphael Figueredo, CNPI-T

**CO-AUTOR**

Jéssica Feitosa, CNPI-T

Este Relatório de Análise foi preparado pela Eleven Financial Research para uso exclusivo do destinatário, não podendo ser reproduzido ou distribuído por este para qualquer pessoa sem expressa autorização da Contratada. Este Relatório de Análise é distribuído somente com o objetivo de prover informações e não representa, em nenhuma hipótese, uma oferta de compra e venda ou solicitação de compra e venda de qualquer valor mobiliário ou instrumento financeiro. As informações contidas neste Relatório de Análise são consideradas confiáveis na data de sua publicação, considerando os melhores esforços da Contratada para tal. Ainda assim, a Eleven Financial Research não se responsabiliza por divergências de informações. As opiniões contidas neste Relatório de Análise são baseadas em julgamentos e estimativas, estando, portanto, sujeitas a mudança.

Sem prejuízo do disposto acima e em conformidade com as disposições da Instrução CVM nº 598/18, o(s) analista(s) de valores mobiliários responsável(eis) pela elaboração deste Relatório de Análise declara(m) que:

(I) é (são) certificado(s) e credenciado(s) pela APIMEC.

(II) as análises e recomendações refletem única e exclusivamente suas opiniões pessoais, às quais foram realizadas de forma independente e autônoma.

As informações, opiniões, estimativas e projeções contidas neste documento referem-se à data presente e estão sujeitas à mudanças, não implicando necessariamente na obrigação de qualquer comunicação no sentido de atualização ou revisão com respeito a tal mudança.

Se você recebeu este material por qualquer engano, está notificado que este material é sigiloso e de propriedade intelectual da Eleven Financial Research, sendo obrigado a desconsiderar e descartar via física e via digital, e sendo proibida a retransmissão deste documento.