

ABEV3 AMBEV S.A.

Tendência: Neutra - Expectativa: Alta

Caso siga esboçando melhora de curto prazo, ficaria de olho no rompimento dos 15,03, onde poderia reforçar recuperação de curto prazo, de olho na região dos 15,50. Do lado negativo, o suporte que ampara o movimento recente de melhora passa na sua MME200 em 14,20.



B3SA3 B3 S.A. - BRASIL, BOLSA, BALCÃO

Tendência: Baixa - Expectativa: Neutra

Sobe para testar sua MME200 e conseguindo superá-la, poderia abrir espaço tentar reversão de tendência de curto prazo, de olho nos 12,55. Já respeitando a MME200 e voltando a recuar, seguiria indefinido, com primeiro suporte nos 11,25.



BBAS3 BANCO DO BRASIL S.A.

Tendência: Neutra - Expectativa: Alta

Ativo segue com pressão compradora de curto prazo, onde rompeu os 42,75 que atua como primeiro ponto de suporte e seguindo em alta, teria espaço livre para buscar patamares próximos aos 44,50.



BBDC4 BANCO BRADESCO SA

Tendência: Baixa - Expectativa: Neutra

Segue trabalhando enfraquecido, com formação irregular de topos e fundos pela ótica do gráfico diário. Do lado superior, pensando em repiques, poderia mirar nos 14,15. Já na ponta contrária, voltando a recuar, tem primeiro suporte em 13,30.



CSNA3 CIA SIDERURGICA NACIONAL

Tendência: Neutra - Expectativa: Baixa

Com gap de baixa no gráfico diário, caso ativo siga em queda, poderia buscar patamares próximos aos 14,32, seguindo com estrutura lateral nas últimas sessões. Do lado superior, para pensar em novos repiques, somente vencendo os 16,40, tendo pelo caminho gap para fechar e sua MME200 como resistência.



DOLAR

Tendência: Baixa - Expectativa: Baixa

Segue firme no movimento de queda de curto prazo e dando continuidade ao movimento, poderia buscar patamares próximos aos 4,88, inicialmente. Já na ponta contrária, caso tente repique a partir dos níveis atuais, teria ponto de repique em 5,04.



GGBR4 GERDAU S.A.

Tendência: Neutra - Expectativa: Neutra

Superou a MME200 que agora serve como ponto de suporte nos 25,50 e ganhando força no movimento de recuperação de curto prazo, ativo poderia buscar patamares próximos aos 27,20 e posterior em 28,60. Na queda, abaixo da MME200 seguiria enfraquecido, mirando nos 25,00.



IBOV

Tendência: Neutra - Expectativa: Neutra

Ainda sem conseguir romper sua MME200, caso ativo confirme topo nos níveis atuais e volte a corrigir, teria espaço para buscar patamares próximos aos 104.000, seguindo com estrutura enfraquecida de curto prazo. Já do lado positivo, conseguindo romper a MME200 poderia seguir esboçando melhora de curto prazo, com próximo objetivo em 110.350.

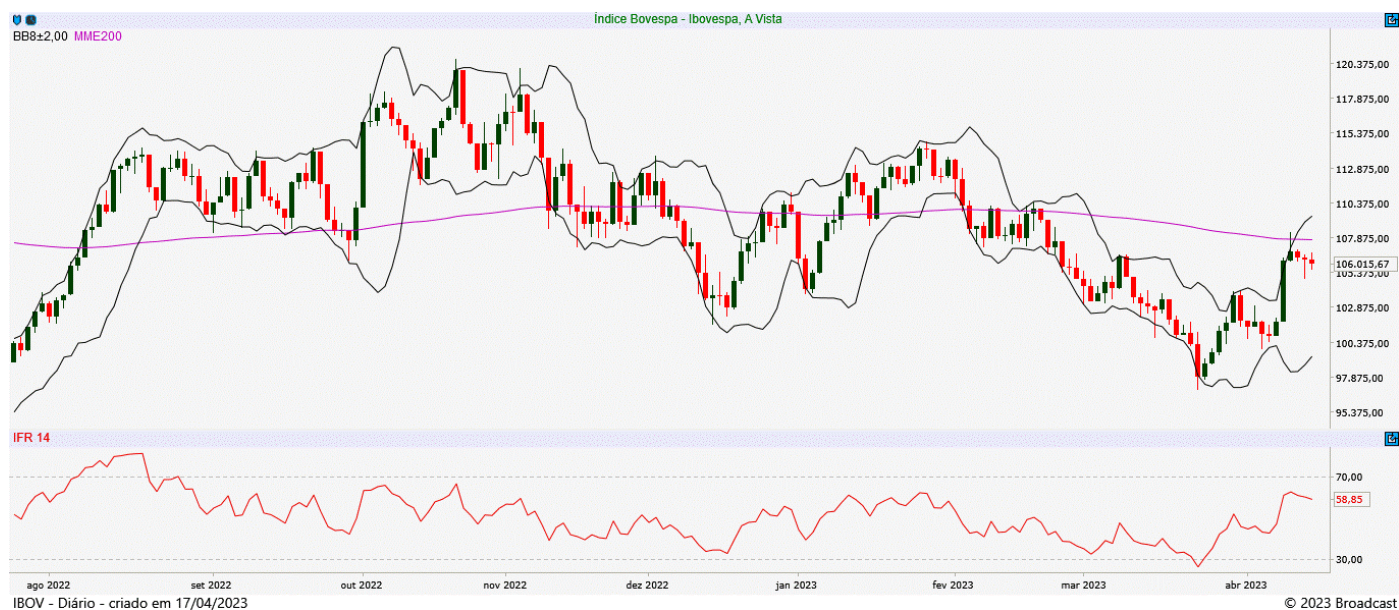

ITUB4 ITAU UNIBANCO HOLDING S.A.

Tendência: Neutra - Expectativa: Alta

Ativo pode seguir esboçando alguma melhora de curto prazo, de olho nos 26,90, sendo este ponto a ser vencido para que o ativo engate reversão de curto prazo. A MME200 nos 24,90 serve como suporte.



JBSS3 JBS S.A.

Tendência: Baixa - Expectativa: Baixa

Com clara tendência de queda, tem suporte imediato nos 16,70 e na perda deste, teria espaço para fortalecer os vendidos, de olho nos 16,30, inicialmente. Na ponta oposta, com divergência positiva dada pelo IFR 14, o primeiro objetivo de repique passa em 17,75.



MGLU3 MAGAZINE LUIZA S.A.

Tendência: Baixa - Expectativa: Neutra

Ativo sobe em direção a resistência imediata nos 4,00, ainda que sem alterar formação atual, e acima deste ponto miraria na sua MME200. Já na queda, encontra suportes em 3,47 e no 3,00. A perda deste ultimo patamar, poderia abrir espaço para acelerar na baixa pela ótica do gráfico diário.



PETR4 PETROLEO BRASILEIRO S.A.

Tendência: Neutra - Expectativa: Alta

Segue com movimento de reação de curtíssimo prazo, om espaço livre para subir até a resistência dos 27,45, sendo este ponto a ser ultrapassado para tentar engatar pernada de alta. Já respeitando a resistência atual e voltando a recuar, seguindo indefinido, encontraria suporte em 25,65.

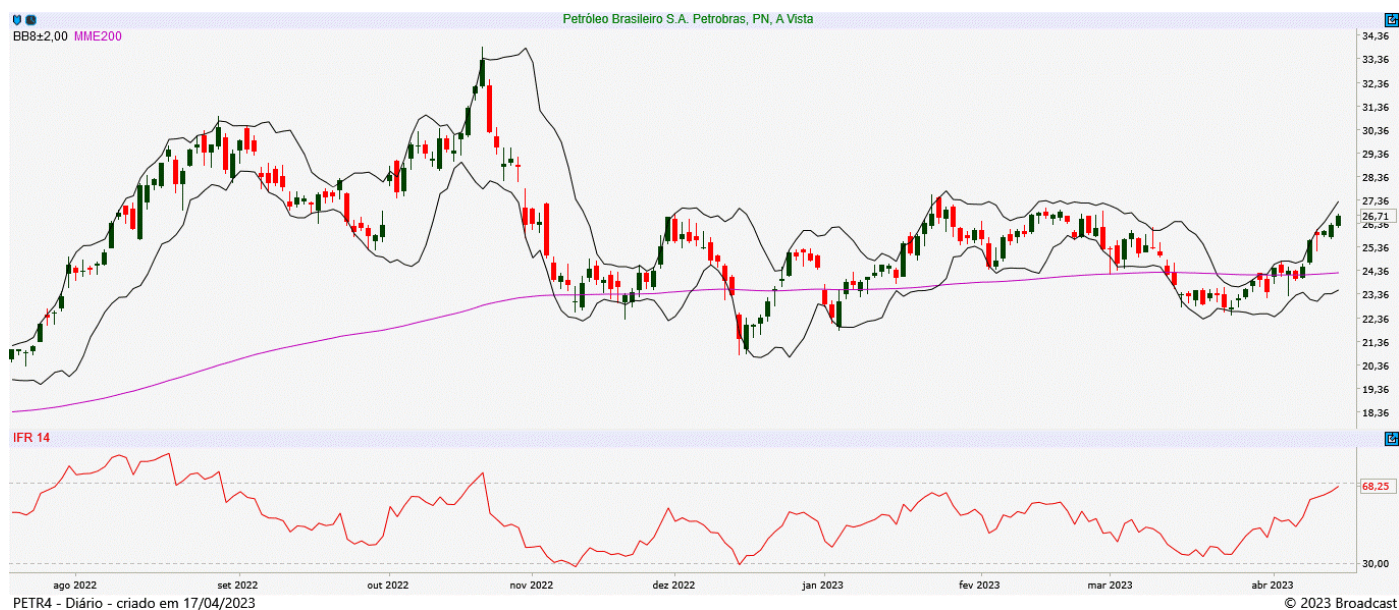

SUZB3 SUZANO S.A.

Tendência: Baixa - Expectativa: Baixa

Segue firme na trajetória negativa e na continuidade do movimento, poderia voltar a buscar o último fundo dos 39,90. Já na ponta contrária, tentando algum repique a partir dos níveis atuais, poderia mirar em 42,60/43,00.



VALE3 VALE S.A.

Tendência: Baixa - Expectativa: Neutra

Segue trabalhando com bandas de bollinger paralelas, com estrutura enfraquecida, com suporte imediato nos 76,55 e na perda deste patamar, poderia fortalecer os vendidos. Já do lado positivo, o primeiro ponto de repique passa em 82,80.



ANALISTA RESPONSÁVEL

Raphael Figueredo, CNPI-T

CO-AUTOR

Jéssica Feitosa, CNPI-T

Este Relatório de Análise foi preparado pela Eleven Financial Research para uso exclusivo do destinatário, não podendo ser reproduzido ou distribuído por este para qualquer pessoa sem expressa autorização da Contratada. Este Relatório de Análise é distribuído somente com o objetivo de prover informações e não representa, em nenhuma hipótese, uma oferta de compra e venda ou solicitação de compra e venda de qualquer valor mobiliário ou instrumento financeiro. As informações contidas neste Relatório de Análise são consideradas confiáveis na data de sua publicação, considerando os melhores esforços da Contratada para tal. Ainda assim, a Eleven Financial Research não se responsabiliza por divergências de informações. As opiniões contidas neste Relatório de Análise são baseadas em julgamentos e estimativas, estando, portanto, sujeitas a mudança.

Sem prejuízo do disposto acima e em conformidade com as disposições da Instrução CVM nº 598/18, o(s) analista(s) de valores mobiliários responsável(is) pela elaboração deste Relatório de Análise declara(m) que:

(I) é (são) certificado(s) e credenciado(s) pela APIMEC.

(II) as análises e recomendações refletem única e exclusivamente suas opiniões pessoais, às quais foram realizadas de forma independente e autônoma.

As informações, opiniões, estimativas e projeções contidas neste documento referem-se à data presente e estão sujeitas à mudanças, não implicando necessariamente na obrigação de qualquer comunicação no sentido de atualização ou revisão com respeito a tal mudança.

Se você recebeu este material por qualquer engano, está notificado que este material é sigiloso e de propriedade intelectual da Eleven Financial Research, sendo obrigado a desconsiderar e descartar via física e via digital, e sendo proibida a retransmissão deste documento.