

ABEV3 AMBEV S.A.

Tendência: Neutra - Expectativa: Alta

Confirmou fundo junto a sua MME200 e sobe em direção a resistência dos 15,00, sendo este ponto a ser rompido para que o ativo reforce movimento de recuperação rumo aos 15,40. O IFR 14 vai se aproximand de sobrecompra.



B3SA3 B3 S.A. - BRASIL, BOLSA, BALCÃO

Tendência: Baixa - Expectativa: Neutra

Sobe para testar sua MME200 e conseguindo superá-la, poderia abrir espaço tentar reversão de tendência de curto prazo, de olho nos 12,55. Já respeitando a MME200 e voltando a recuar, seguiria indefinido, com primeiro suporte nos 11,25.



BBAS3 BANCO DO BRASIL S.A.

Tendência: Neutra - Expectativa: Alta

Com forte pressão compradora, rompeu a resistência dos 41,75, que pela regra de bipolaridade passa a atuar como ponto de suporte e agora tem espaço livre para engatar perna e alta, de olho nos 44,00.



BBDC4 BANCO BRADESCO SA

Tendência: Baixa - Expectativa: Neutra

Ativo abre espaço para repiques, de olho nos 14,10 e nos 14,35, inicialmente. Já na ponta negativa, o primeiro suporte passa nos 12,85. A tendência segue enfraquecida.



CSNA3 CIA SIDERURGICA NACIONAL

Tendência: Neutra - Expectativa: Alta

Após forte alta, ativo segue trabalhando acima da sua MME200, de olho no rompimento dos 16,45, para seguir com movimento de recuperação de curto prazo. O suporte que ampara a recuperação atual passa na MME200 nos 15,75, sendo necessário se manter acima deste patamar para seguir esboçando melhora.



DOLAR

Tendência: Baixa - Expectativa: Baixa

Com pressão vendedora, ativo confirmou a perda dos 5,00 e tem espaço para fortalecer os vendidos de curto prazo, de olho nos 4,91. Já na ponta oposta, os 5,00 atua como ponto de repique, mas sem alterar clara tendência de baixa.

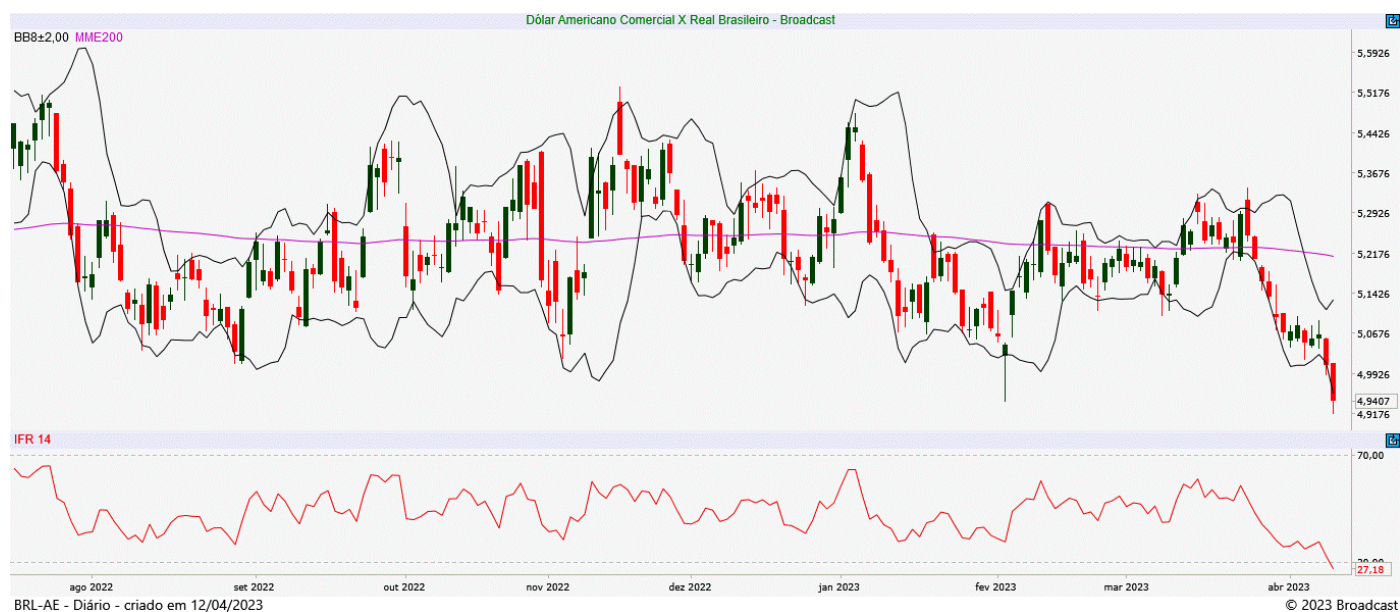

GGBR4 GERDAU S.A.

Tendência: Neutra - Expectativa: Neutra

Tem resistência marcada nos 26,20, sendo este ponto a ser rompido para que o ativo tente engatar perna de alta, onde teria espaço para buscar patamares próximos aos 27,40. Já do lado inferior, tem suporte nos 24,00.

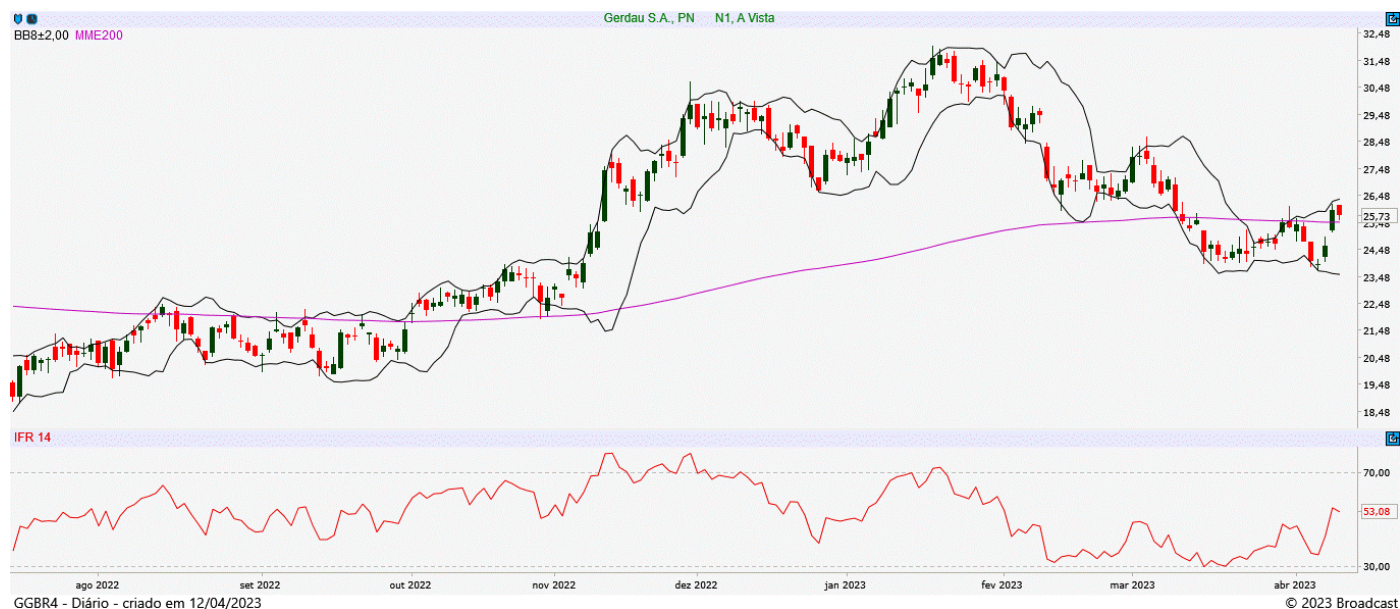

IBOV

Tendência: Neutra - Expectativa: Alta

Em mais uma sessão de forte pressão compradora, ibovespa sobe para testar a MME200 e conseguindo superá-la, poderia abrir espaço para novas altas pela ótica do gráfico diário, de olho nos 110.135. Já respeitando a MME200 e voltando a recuar, encontraria primeiro ponto de suporte em 103.775.

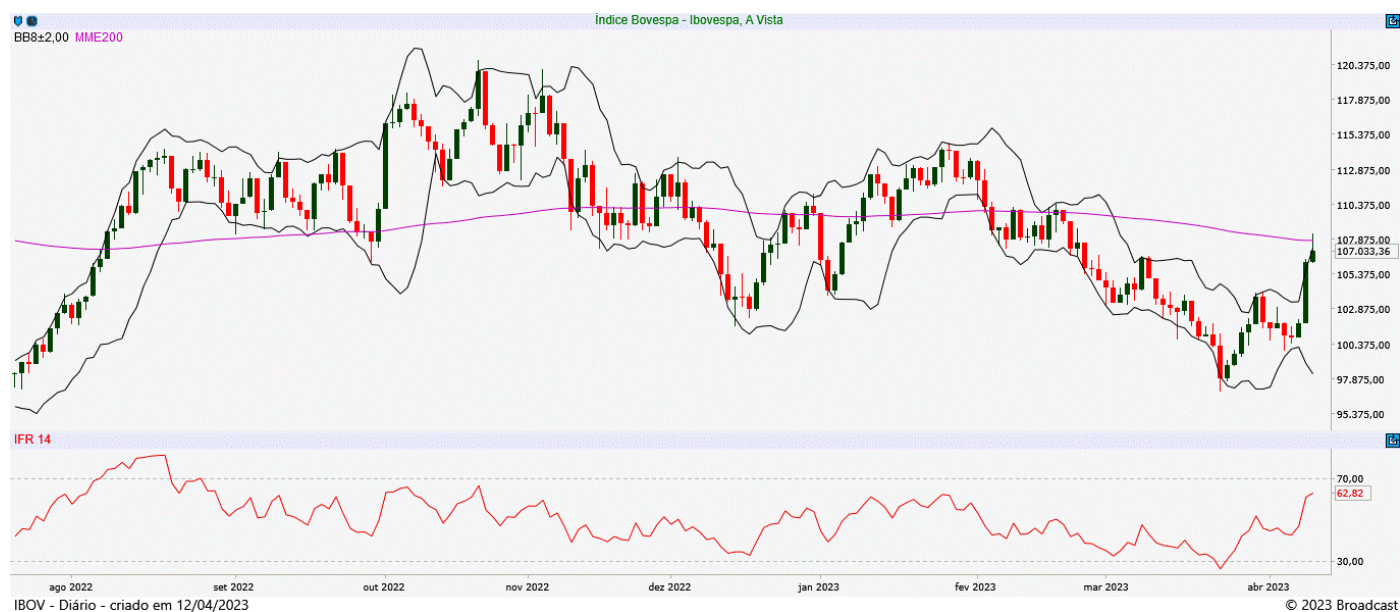

ITUB4 ITAU UNIBANCO HOLDING S.A.

Tendência: Neutra - Expectativa: Alta

Ativo pode seguir esboçando alguma melhora de curto prazo, de olho nos 26,00 e acima em 26,90. A MEE200 nos 24,90 serve como suporte.



JBSS3 JBS S.A.

Tendência: Baixa - Expectativa: Baixa

Com clara tendência de queda, ficaria de olho na perda do suporte imediato dos 17,06, onde poderia acelerar na queda, fortalecendo os vendidos, de olho nos 16,35. Na ponta oposta, tem primeiro objetivo de repique nos 17,82.



MGLU3 MAGAZINE LUIZA S.A.

Tendência: Baixa - Expectativa: Neutra

Ativo sobe em direção a resistência imediata nos 4,00, ainda que sem alterar formação atual. Já na queda, encontra suporte em 3,00. A perda deste ultimo patamar, poderia abrir espaço para acelerar na baixa pela ótica do gráfico diário.



PETR4 PETROLEO BRASILEIRO S.A.

Tendência: Neutra - Expectativa: Neutra

Superou a MME200, que pela regra de bipolaridade passa a atuar como ponto de suporte nos 24,15 e ganhando fôlego de recuperação, poderia buscar patamares próximos aos 26,10 e posterior em 27,50, mas ainda permanecendo sem direcionadores de curto prazo, com estrutura indefinida.



SUZB3 SUZANO S.A.

Tendência: Baixa - Expectativa: Baixa

Confirmou fundo nos 39,80 (atual suporte) e caso inicie processo de repique, poderia subir em busca dos 43,95, mas ainda com tendência de queda.



VALE3 VALE S.A.

Tendência: Baixa - Expectativa: Alta

Superou a MME200 com gap de alta e pensando em reversão de tendência, ficaria de olho no rompimento dos 84,20. Do lado inferior, vindo a recuar, o primeiro apoio passa nos 80,30.



ANALISTA RESPONSÁVEL

Raphael Figueredo, CNPI-T

CO-AUTOR

Jéssica Feitosa, CNPI-T

Este Relatório de Análise foi preparado pela Eleven Financial Research para uso exclusivo do destinatário, não podendo ser reproduzido ou distribuído por este para qualquer pessoa sem expressa autorização da Contratada. Este Relatório de Análise é distribuído somente com o objetivo de prover informações e não representa, em nenhuma hipótese, uma oferta de compra e venda ou solicitação de compra e venda de qualquer valor mobiliário ou instrumento financeiro. As informações contidas neste Relatório de Análise são consideradas confiáveis na data de sua publicação, considerando os melhores esforços da Contratada para tal. Ainda assim, a Eleven Financial Research não se responsabiliza por divergências de informações. As opiniões contidas neste Relatório de Análise são baseadas em julgamentos e estimativas, estando, portanto, sujeitas a mudança.

Sem prejuízo do disposto acima e em conformidade com as disposições da Instrução CVM nº 598/18, o(s) analista(s) de valores mobiliários responsável(eis) pela elaboração deste Relatório de Análise declara(m) que:

(I) é (são) certificado(s) e credenciado(s) pela APIMEC.

(II) as análises e recomendações refletem única e exclusivamente suas opiniões pessoais, às quais foram realizadas de forma independente e autônoma.

As informações, opiniões, estimativas e projeções contidas neste documento referem-se à data presente e estão sujeitas à mudanças, não implicando necessariamente na obrigação de qualquer comunicação no sentido de atualização ou revisão com respeito a tal mudança.

Se você recebeu este material por qualquer engano, está notificado que este material é sigiloso e de propriedade intelectual da Eleven Financial Research, sendo obrigado a desconsiderar e descartar via física e via digital, e sendo proibida a retransmissão deste documento.