

ABEV3 AMBEV S.A.

Tendência: Neutra - Expectativa: Neutra

Vai respeitando o suporte imediato da sua MME200 nos 14,15, mas ainda devendo o rompimento da máxima recente dos 15,05 para seguir com pressão alista de curto prazo. Do lado negativo, em caso de perda da MME200 poderia voltar a enfraquecer o gráfico diário.



B3SA3 B3 S.A. - BRASIL, BOLSA, BALCÃO

Tendência: Baixa - Expectativa: Neutra

Confirmou fundo nos 10,20 e abre espaço para iniciar movimento de repique, de olho nos 11,06 e posterior em 11,80, mas ainda permanecendo com tendência de queda. Do lado inferior, abaixo dos 10,20 confirmaria pivot de baixa e poderia fortalecer os vendidos.

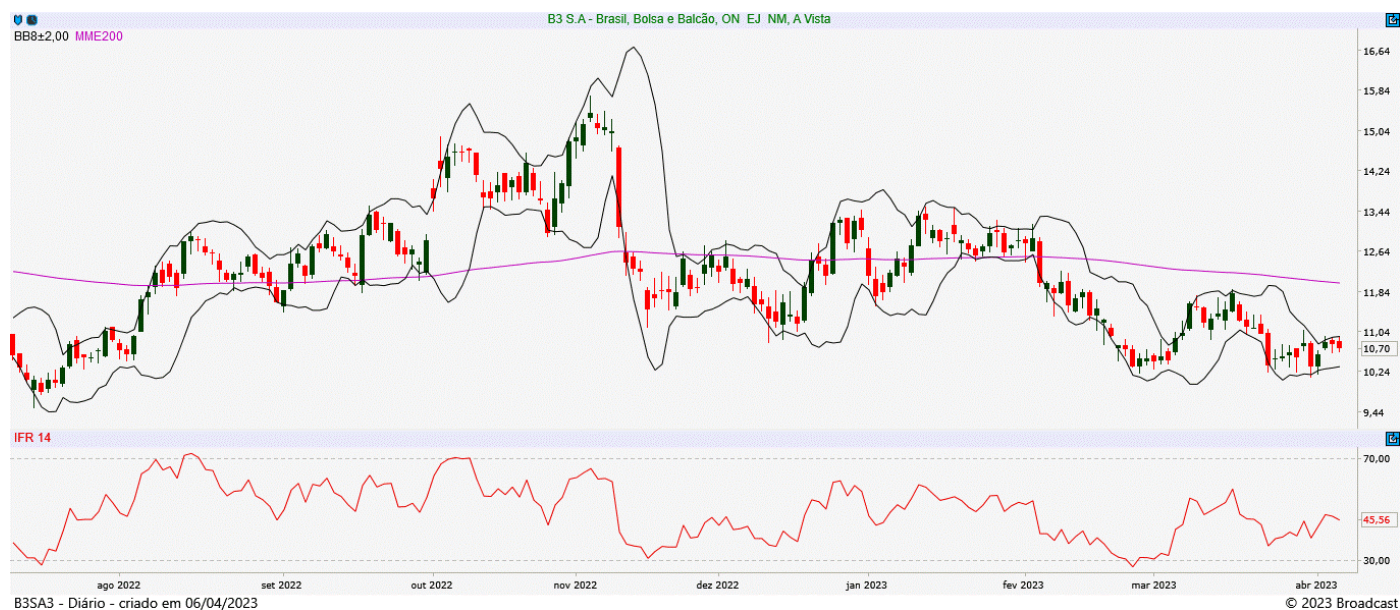

BBAS3 BANCO DO BRASIL S.A.

Tendência: Neutra - Expectativa: Alta

Após algum período trabalhando lateralizado, ativo confirmou fundo nos 36,80 (suporte atual) e segue esboçando alguma melhora de curto prazo em direção aos 40,00 e posterior nos 41,75.



BBDC4 BANCO BRADESCO SA

Tendência: Baixa - Expectativa: Neutra

Sem alterações, ativo encontra suporte nos 12,55 e confirmando a perda desta região, poderia abrir espaço para fortalecer os vendidos, de olho nos 12,30/12,00. Já do lado superior, tem primeiro objetivo de repique em 13,40. Ativo vai trabalhando com topos e fundos irregulares, dentro de estrutura enfraquecida.



CSNA3 CIA SIDERURGICA NACIONAL

Tendência: Neutra - Expectativa: Baixa

Respeitou a forte resistência de curto prazo junto a sua MME200, a partir de onde voltou a perder força e tem espaço livre para buscar patamares próximos aos 13,80 e posterior em 13,20. Do lado superior, somente rompendo a MME200 nos 15,70 para tentar reação.



DOLAR

Tendência: Neutra - Expectativa: Baixa

Ficaria de olho na confirmação de fundo junto aos patamares atuais para tentar repique em direção aos 5,13, ainda sem alterar formação irregular de topos e fundos, com estrutura fraca nas últimas sessões. Já do lado negativo, abaixo dos 5,04 poderia reforçar queda de curto prazo mirando em 4,94.

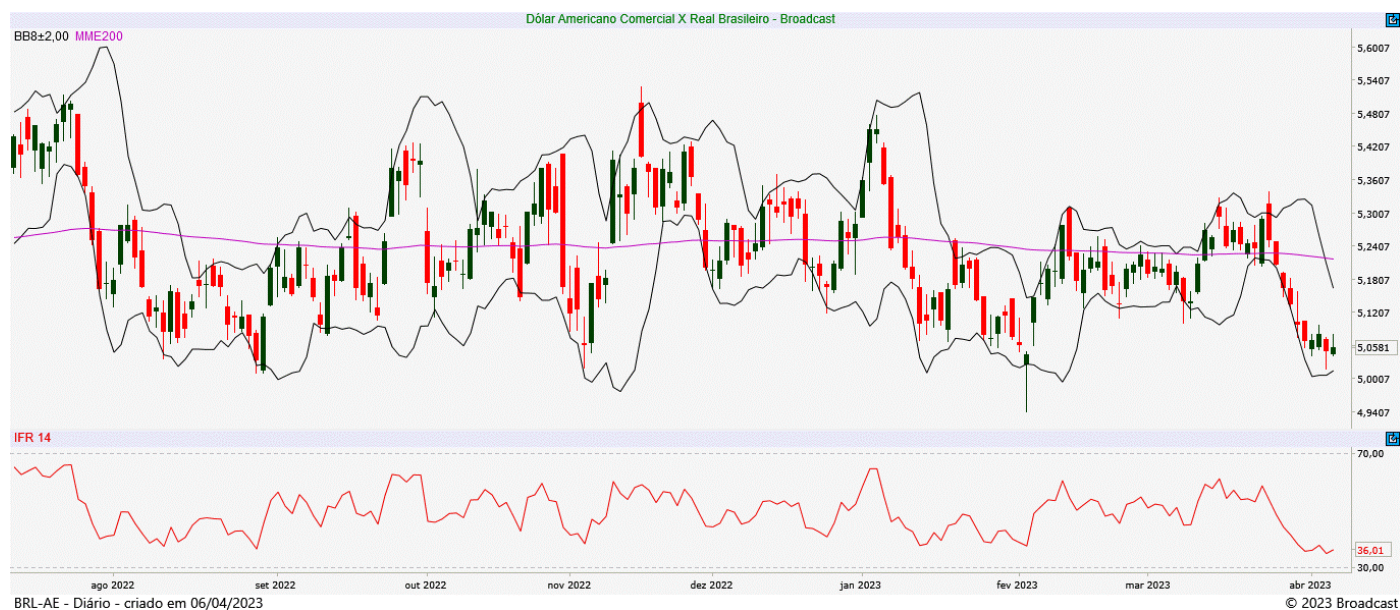

GGBR4 GERDAU S.A.

Tendência: Baixa - Expectativa: Neutra

Se aproxima do suporte imediato dos 23,78 e confirmando a perda deste patamar, poderia abrir espaço para fortalecer os vendidos. Já na ponta contrária, tentando repique poderia mirar na MME200 em 25,45.

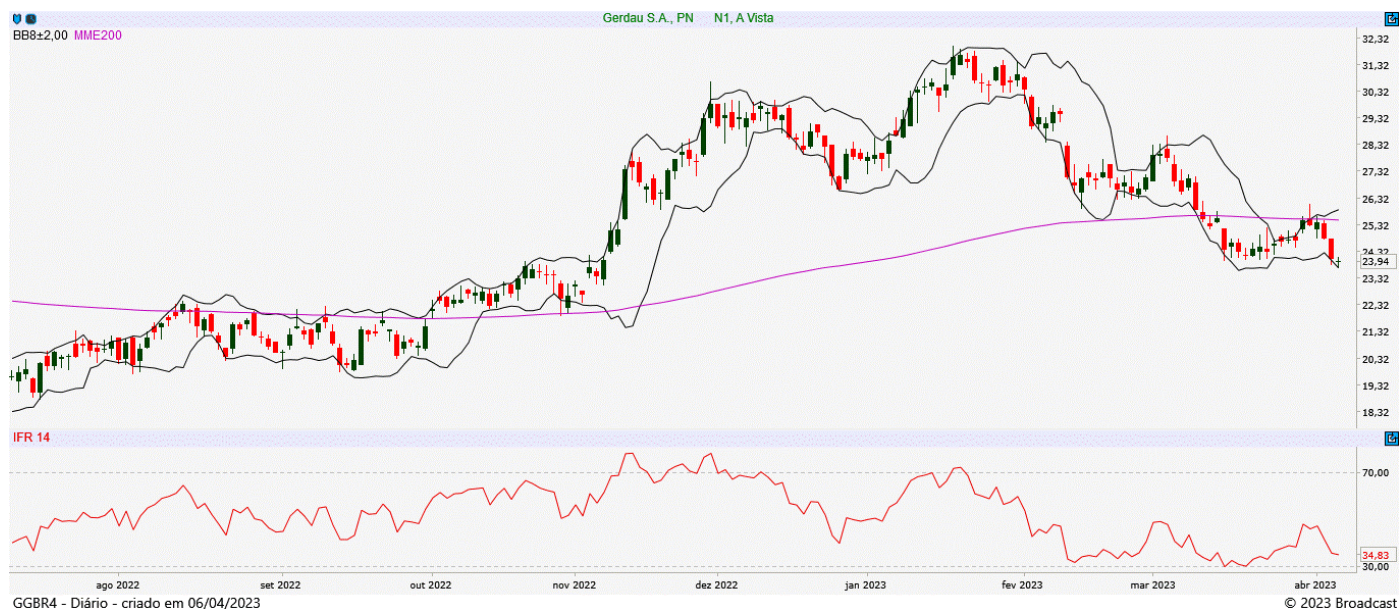

IBOV

Tendência: Baixa - Expectativa: Neutra

Sem alterações, com bandas de bollinger estreitando, ativo tem resistência imediata nos 103.950 e acima deste patamar, poderia seguir com movimento de repique de curto prazo, de olho nos 106.550. Já na ponta contrária, caso volte a perder força a partir dos níveis atuais, seguindo com trajetória negativa, poderia mirar em 99.650 e posterior em 97.850.



ITUB4 ITAU UNIBANCO HOLDING S.A.

Tendência: Neutra - Expectativa: Neutra

Ficaria de olho no rompimento da sua MME200 atualmente marcada nos 24,80, onde abriria espaço para tentar esboçar alguma recuperação em direção aos 26,01, inicialmente. Já permanecendo abaixo da MME200 e voltando a recuar, poderia mirar nos 23,50.



JBSS3 JBS S.A.

Tendência: Baixa - Expectativa: Baixa

Com clara tendência de queda, ficaria de olho na perda do suporte imediato dos 17,06, onde poderia acelerar na queda, fortalecendo os vendidos, de olho nos 16,35. Na ponta oposta, tem primeiro objetivo de repique nos 17,82.



MGLU3 MAGAZINE LUIZA S.A.

Tendência: Baixa - Expectativa: Neutra

Vem trabalhando com bandas de bollinger bem estreitas, sem direcionadores de curto prazo. Do lado superior, a resistência imediata passa em 3,58. Já na queda, encontra suporte em 3,00. A perda deste ultimo patamar, poderia abrir espaço para acelerar na baixa pela ótica do gráfico diário.



PETR4 PETROLEO BRASILEIRO S.A.

Tendência: Neutra - Expectativa: Neutra

Superou a MME200, que pela regra de bipolaridade passa a atuar como ponto de suporte nos 24,15 e ganhando fôlego de recuperação, poderia buscar patamares próximos aos 26,10 e posterior em 27,50, mas ainda permanecendo sem direcionadores de curto prazo, com estrutura indefinida.



SUZB3 SUZANO S.A.

Tendência: Baixa - Expectativa: Baixa

Ativo segue com estrutura baixista, com espaço livre para reforçar queda em direção aos 40,05, inicialmente. O IFR 14 vai se aproximando de sobrevenda. Já na ponta oposta, pensando em repiques a partir dos níveis atuais, poderia mirar em 43,70.



VALE3 VALE S.A.

Tendência: Baixa - Expectativa: Baixa

Com topos e fundos descendentes de curto prazo, ativo confirmou a perda do suporte dos 78,00, que passa a atuar como ponto de repique e seguindo com pressão negativa, teria espaço livre para buscar patamares próximos aos 75,35 e posterior no fechamento de gap em 73,60.

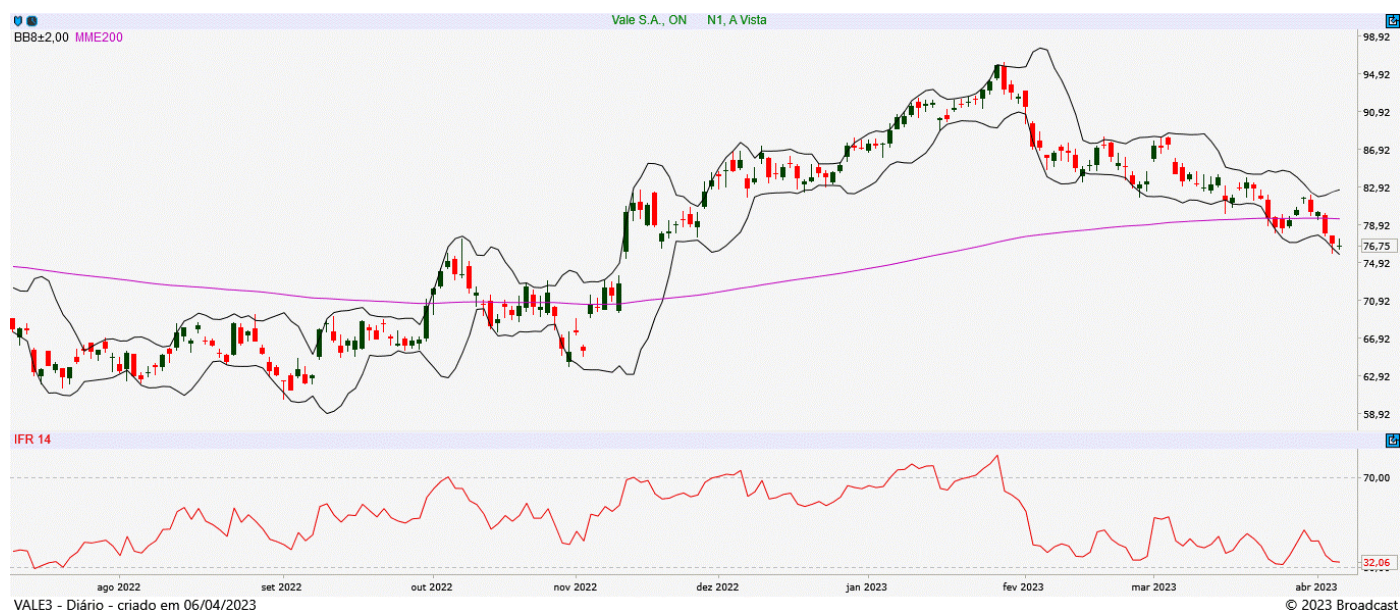

ANALISTA RESPONSÁVEL

Raphael Figueredo, CNPI-T

CO-AUTOR

Jéssica Feitosa, CNPI-T

Este Relatório de Análise foi preparado pela Eleven Financial Research para uso exclusivo do destinatário, não podendo ser reproduzido ou distribuído por este para qualquer pessoa sem expressa autorização da Contratada. Este Relatório de Análise é distribuído somente com o objetivo de prover informações e não representa, em nenhuma hipótese, uma oferta de compra e venda ou solicitação de compra e venda de qualquer valor mobiliário ou instrumento financeiro. As informações contidas neste Relatório de Análise são consideradas confiáveis na data de sua publicação, considerando os melhores esforços da Contratada para tal. Ainda assim, a Eleven Financial Research não se responsabiliza por divergências de informações. As opiniões contidas neste Relatório de Análise são baseadas em julgamentos e estimativas, estando, portanto, sujeitas a mudança.

Sem prejuízo do disposto acima e em conformidade com as disposições da Instrução CVM nº 598/18, o(s) analista(s) de valores mobiliários responsável(eis) pela elaboração deste Relatório de Análise declara(m) que:

(I) é (são) certificado(s) e credenciado(s) pela APIMEC.

(II) as análises e recomendações refletem única e exclusivamente suas opiniões pessoais, às quais foram realizadas de forma independente e autônoma.

As informações, opiniões, estimativas e projeções contidas neste documento referem-se à data presente e estão sujeitas à mudanças, não implicando necessariamente na obrigação de qualquer comunicação no sentido de atualização ou revisão com respeito a tal mudança.

Se você recebeu este material por qualquer engano, está notificado que este material é sigiloso e de propriedade intelectual da Eleven Financial Research, sendo obrigado a desconsiderar e descartar via física e via digital, e sendo proibida a retransmissão deste documento.