

ABEV3 AMBEV S.A.

Tendência: Neutra - Expectativa: Alta

Após forte pressão compradora, caso ativo confirme topo nos níveis atuais, poderia abrir espaço para iniciar realização de olho nos 14,40 e posterior na sua MME200 em 14,15. Do lado superior, caso não confirme fundo, poderia seguir repicando rumo aos 15,30.



B3SA3 B3 S.A. - BRASIL, BOLSA, BALCÃO

Tendência: Baixa - Expectativa: Baixa

Confirmou fundo nos 10,20 e abre espaço para tentar iniciar movimento de repique, de olho nos 11,06 e posterior em 11,80, mas ainda permanecendo com tendência de queda. Do lado inferior, abaixo dos 10,20 confirmaria pivot de baixa e poderia fortalecer os vendidos.

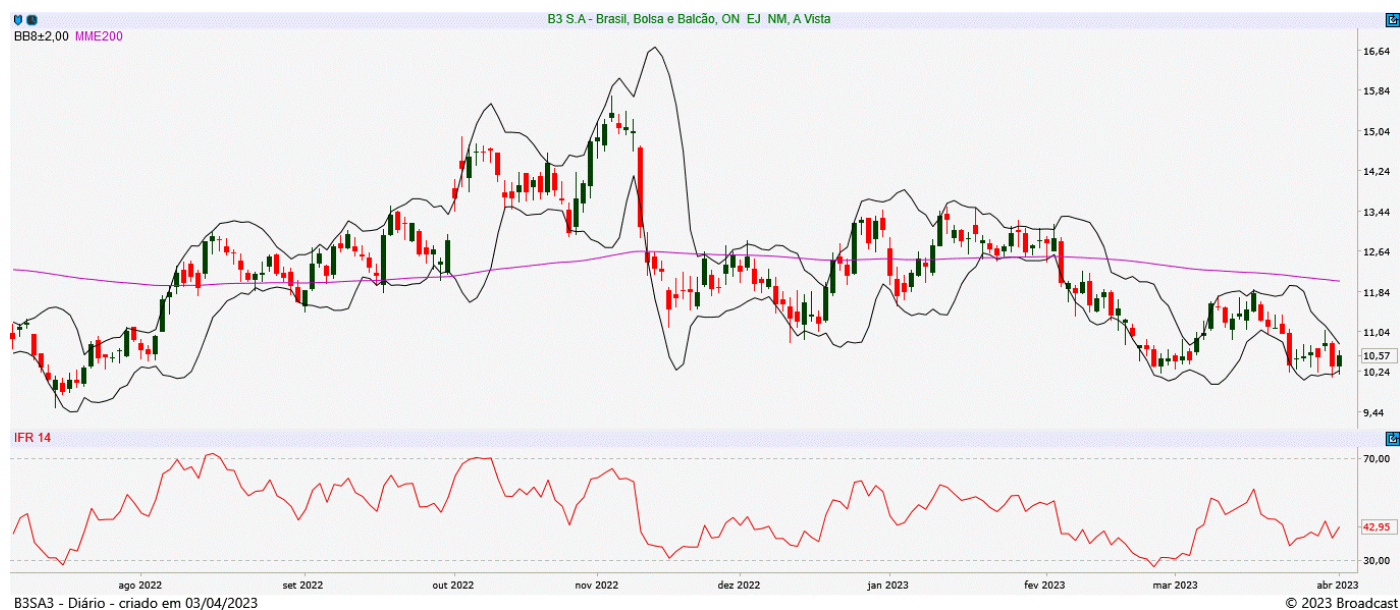

BBAS3 BANCO DO BRASIL S.A.

Tendência: Neutra - Expectativa: Neutra

Após algum período trabalhando lateralizado, com bandas de bollinger paralelas e estreitas, ativo confirmou fundo nos 36,80 e abre espaço para esboçar melhora de curto prazo em direção aos 40,00 e posterior nos 41,75.



BBDC4 BANCO BRADESCO SA

Tendência: Baixa - Expectativa: Baixa

Sem alterações, ativo encontra suporte nos 12,55 e confirmando a perda desta região, poderia abrir espaço para fortalecer os vendidos, de olho nos 12,30/12,00. Já do lado superior, tem primeiro objetivo de repique em 14,04, sem alterar tendência atual.



CSNA3 CIA SIDERURGICA NACIONAL

Tendência: Baixa - Expectativa: Alta

Após sequencia de quedas, ativo confirmou fundo nos 13,77 (suporte imediato) e iniciou movimento de repique, com espaço para buscar patamares próximos aos 15,90 junto a MME200.



DOLAR

Tendência: Neutra - Expectativa: Baixa

Vem perdendo força nas últimas sessões, com suporte imediato nos 5,07 e na perda deste patamar, poderia acelerar na baixa de curtíssimo prazo em direção aos 5,02. Já do lado positivo, seguindo com topos e fundos irregulares e tentando repique, poderia mirar em 5,20 por onde passa a MME200.

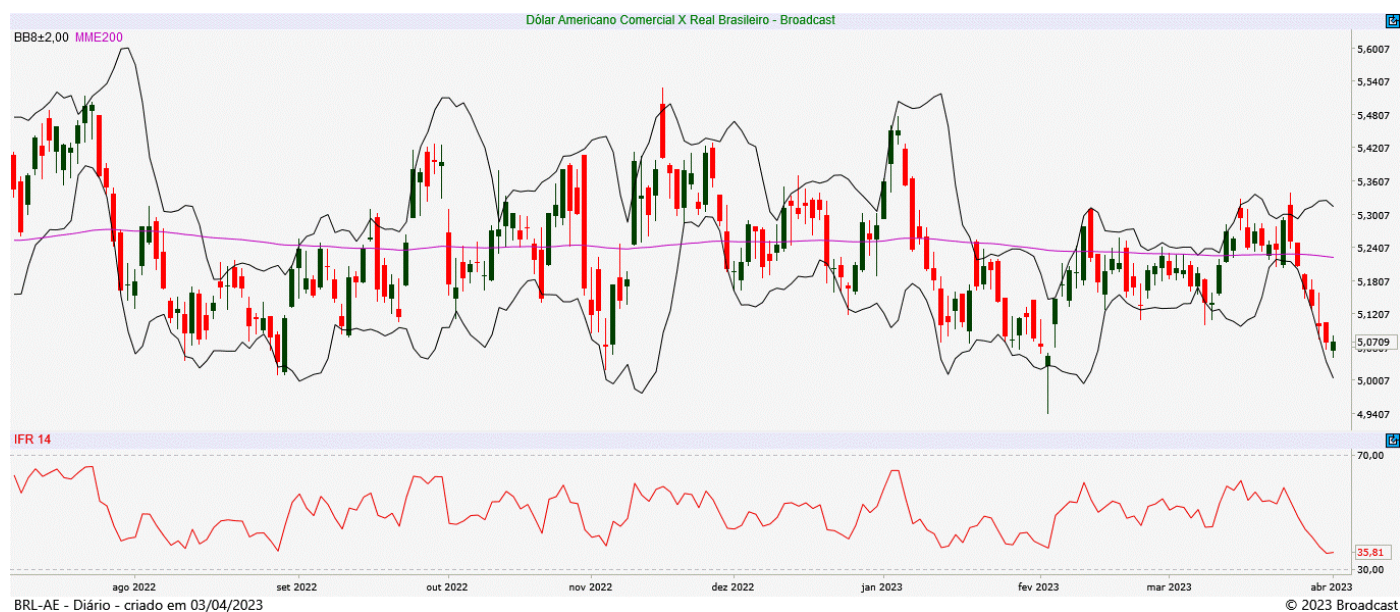

GGBR4 GERDAU S.A.

Tendência: Baixa - Expectativa: Neutra

Após período congestionado, onde confirmou fundo nos 24,00, ativo abre espaço para tentar recuperação de curto prazo, com primeiro obstáculo junto a sua MME200 nos 25,50. Acima da mesma poderia mirar nos 26,30.



IBOV

Tendência: Baixa - Expectativa: Alta

Confirmou fundo no gráfico diário e tem espaço para seguir com movimento de repique de curto prazo, de olho nos 103.350 e posterior nos 104.150, ainda que sem alterar tendência atual. Já na ponta contrária, caso recue a partir dos níveis atuais, teria primeiro suporte em 99.650. A estrutura segue de baixa.



ITUB4 ITAU UNIBANCO HOLDING S.A.

Tendência: Neutra - Expectativa: Neutra

Tem suporte importante de curto prazo junto aos 22,65, a partir de onde iniciou movimento de repique e mesmo sem alterar estrutura atual, abre espaço para repiques em direção aos 25,10 e mais acima nos 25,90.



JBSS3 JBS S.A.

Tendência: Baixa - Expectativa: Baixa

Com clara tendência de queda, ficaria de olho na perda do suporte imediato dos 17,85, onde poderia acelerar na queda, fortalecendo os vendidos, de olho nos 17,35. Na ponta oposta, tem primeiro objetivo de repique nos 18,66.



MGLU3 MAGAZINE LUIZA S.A.

Tendência: Baixa - Expectativa: Neutra

Tem suporte imediato nos 2,92 e confirmando a perda deste patamar, poderia ganhar força na queda em direção ao próximo apoio dos 2,70. Já do lado superior, o objetivo de repique fica marcado nos 3,67, seguindo sem direcionadores de curtíssimo prazo.



PETR4 PETROLEO BRASILEIRO S.A.

Tendência: Neutra - Expectativa: Neutra

Subiu para testar sua MME200 e caso consiga superá-la poderia abrir espaço para engatar processo de repique de curto prazo. Já na ponta oposta, vindo a recuar a partir dos níveis atuais, teria suporte na mínima recente dos 22,45.



SUZB3 SUZANO S.A.

Tendência: Baixa - Expectativa: Baixa

Sinaliza fundo junto aos 41,90, a partir de onde poderia tentar esboçar alguma melhora de curtíssimo prazo, de olho nos 44,65. Já na ponta negativa, abaixo dos 41,90 poderia fortalecer queda.

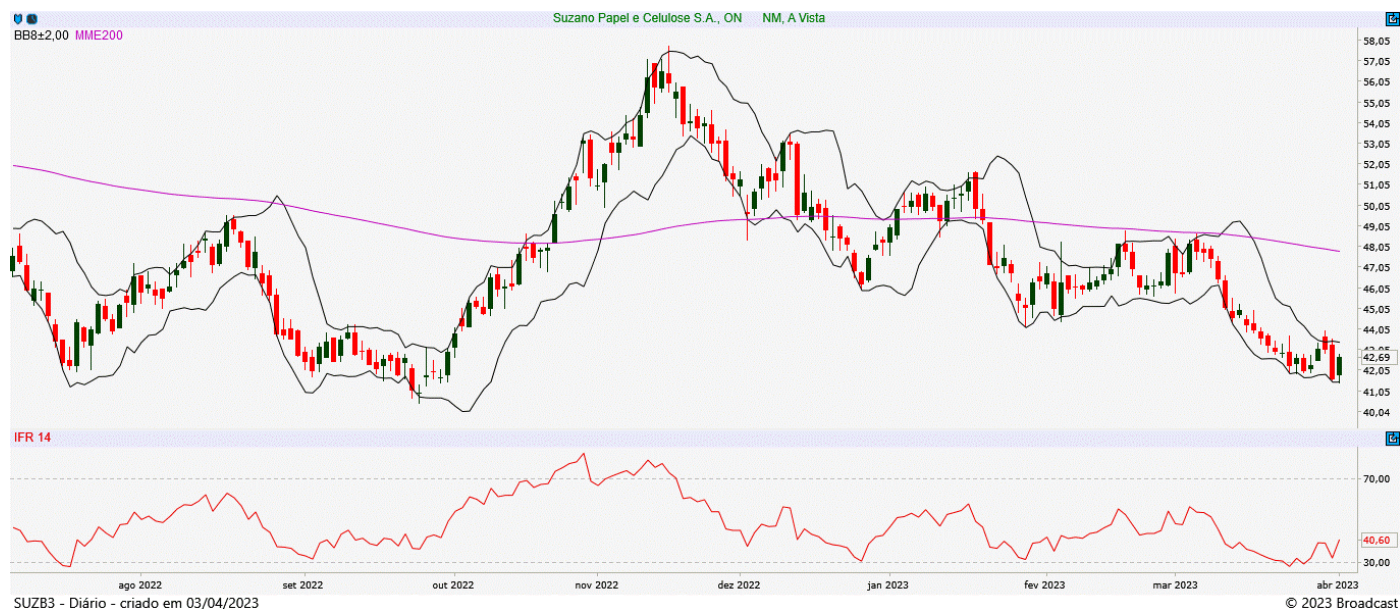

VALE3 VALE S.A.

Tendência: Neutra - Expectativa: Neutra

Confirmou fundo próximo a sua MME200 e vai abrindo espaço para movimento de repique de curto prazo, de olho nos 84,00, inicialmente, mas ainda sem retomar trajetória de alta de curto prazo. Já na queda, caso venha a perder o suporte dos 78,00 poderia ganhar força no movimento de baixa.

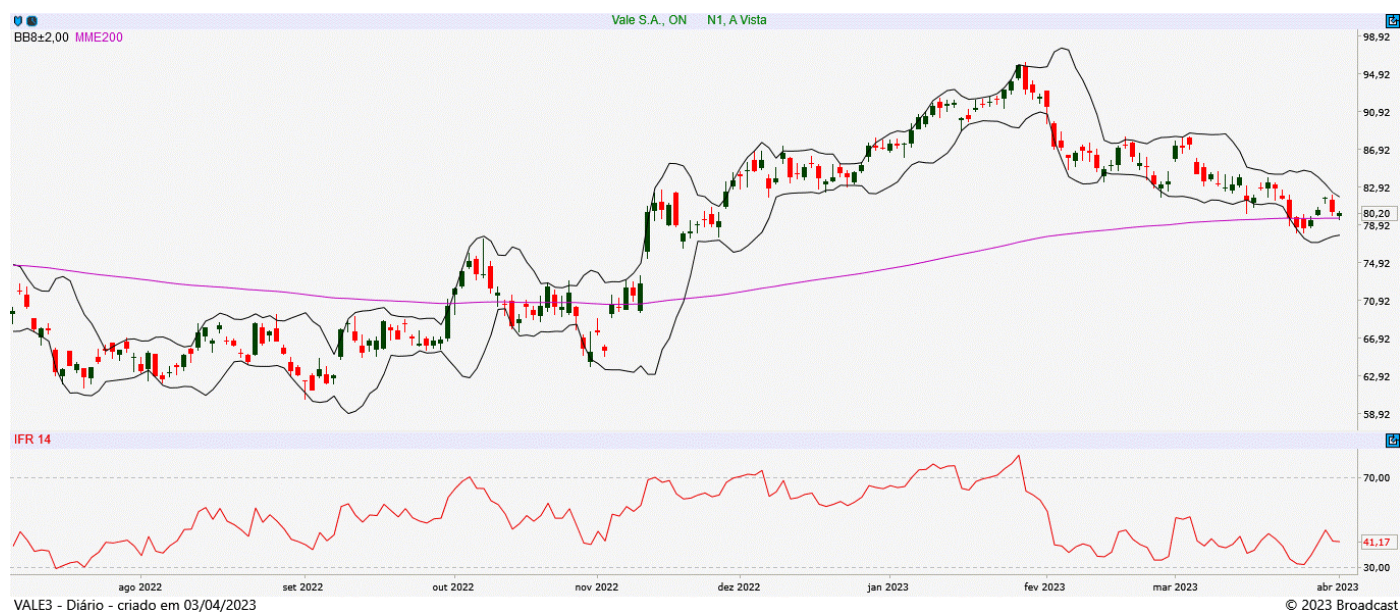

ANALISTA RESPONSÁVEL

Raphael Figueredo, CNPI-T

CO-AUTOR

Jéssica Feitosa, CNPI-T

Este Relatório de Análise foi preparado pela Eleven Financial Research para uso exclusivo do destinatário, não podendo ser reproduzido ou distribuído por este para qualquer pessoa sem expressa autorização da Contratada. Este Relatório de Análise é distribuído somente com o objetivo de prover informações e não representa, em nenhuma hipótese, uma oferta de compra e venda ou solicitação de compra e venda de qualquer valor mobiliário ou instrumento financeiro. As informações contidas neste Relatório de Análise são consideradas confiáveis na data de sua publicação, considerando os melhores esforços da Contratada para tal. Ainda assim, a Eleven Financial Research não se responsabiliza por divergências de informações. As opiniões contidas neste Relatório de Análise são baseadas em julgamentos e estimativas, estando, portanto, sujeitas a mudança.

Sem prejuízo do disposto acima e em conformidade com as disposições da Instrução CVM nº 598/18, o(s) analista(s) de valores mobiliários responsável(eis) pela elaboração deste Relatório de Análise declara(m) que:

(I) é (são) certificado(s) e credenciado(s) pela APIMEC.

(II) as análises e recomendações refletem única e exclusivamente suas opiniões pessoais, às quais foram realizadas de forma independente e autônoma.

As informações, opiniões, estimativas e projeções contidas neste documento referem-se à data presente e estão sujeitas à mudanças, não implicando necessariamente na obrigação de qualquer comunicação no sentido de atualização ou revisão com respeito a tal mudança.

Se você recebeu este material por qualquer engano, está notificado que este material é sigiloso e de propriedade intelectual da Eleven Financial Research, sendo obrigado a desconsiderar e descartar via física e via digital, e sendo proibida a retransmissão deste documento.