

ABEV3 AMBEV S.A.

Tendência: Neutra - Expectativa: Baixa

Confirmou topo nos 14,41, ponto este que atua como resistência, e caso siga recuando a partir dos níveis atuais, poderia buscar patamares próximos aos 13,61. Do lado superior, somente rompendo os 14,41 para seguir com movimento de recuperação de curto prazo.



B3SA3 B3 S.A. - BRASIL, BOLSA, BALCÃO

Tendência: Baixa - Expectativa: Baixa

Após algumas sessões trabalhando de lado, ativo volta a ganhar força, seguindo com tendência de baixa e espaço livre para buscar patamares próximos aos 10,30. Do lado oposto, o primeiro objetivo de repique passa em 11,12.

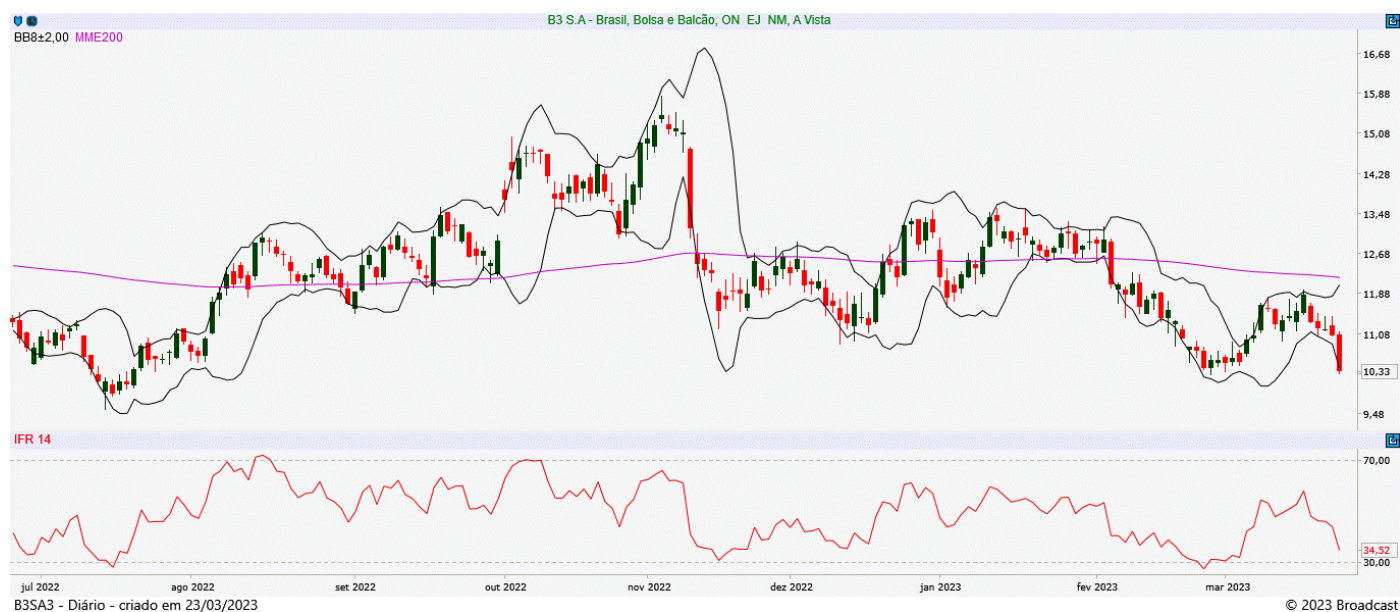

BBAS3 BANCO DO BRASIL S.A.

Tendência: Neutra - Expectativa: Neutra

Ativo encontra suporte imediato nos 36,75 e em caso de perda da mesma, poderia abrir espaço para acelerar na queda até sua MME200 marcada nos 35,40. Já do lado superior, caso inicie movimento de repique a partir dos níveis atuais, poderia mirar em 40,00.



BBDC4 BANCO BRADESCO SA

Tendência: Baixa - Expectativa: Baixa

Com pressão de queda na última sessão, ativo recua para testar o suporte dos 12,55 e confirmando a perda desta região, poderia abrir espaço para fortalecer os vendidos, de olho nos 14,00. Já do lado superior, tem primeiro objetivo de repique em 14,00.



CSNA3 CIA SIDERURGICA NACIONAL

Tendência: Baixa - Expectativa: Baixa

Segue perdendo força de curto prazo, onde na continuidade do movimento, tem espaço livre para buscar patamares próximos aos 13,20. Já na ponta oposta, tentando repique a partir dos níveis atuais, teria objetivo em 15,30.



DOLAR

Tendência: Neutra - Expectativa: Neutra

Mesmo com forte pressão compradora na sessão, ativo segue trabalhando sem direcionadores de curto prazo. Do lado positivo, teria que romper a resistência dos 5,33 para tentar alguma melhora. Já na ponta contrária, vindo a recuar a partir dos níveis atuais, teria suporte na MME200 e posterior em 5,13.

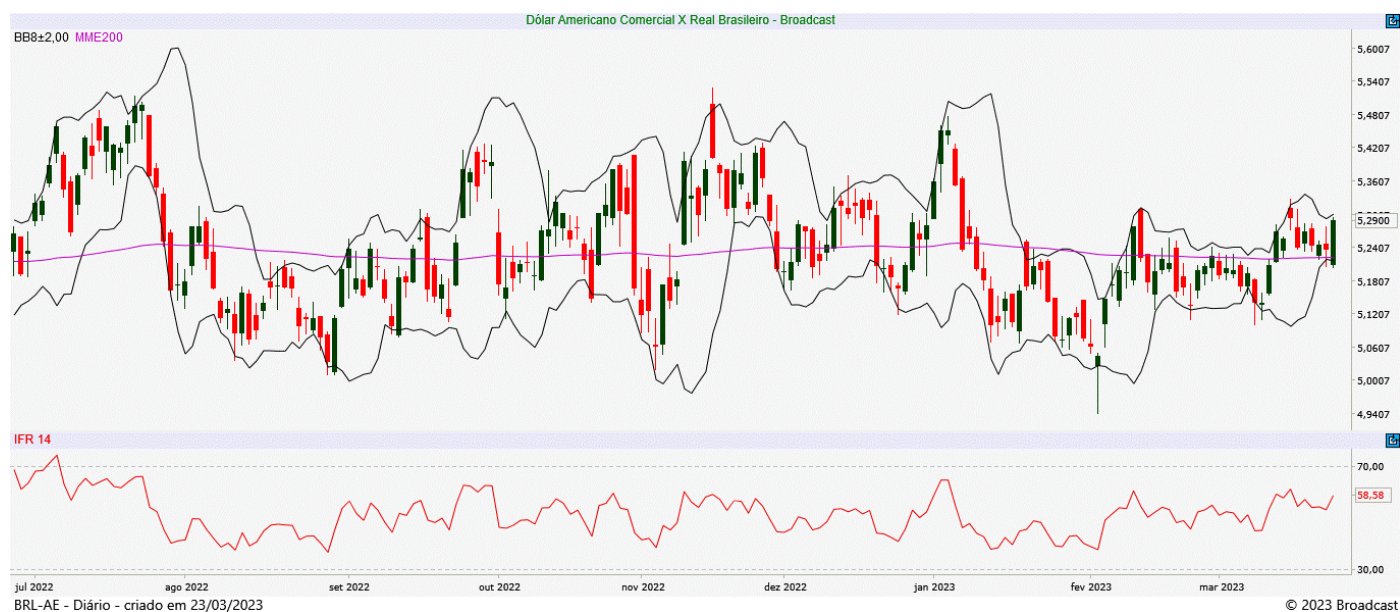

GGBR4 GERDAU S.A.

Tendência: Baixa - Expectativa: Baixa

Tem suporte imediato nos 23,90 e em caso de perda deste patamar, poderia abrir espaço para reforçar estrutura negativa de curto prazo, em direção aos 23,10. Já na ponta contrária, caso tente repique a partir dos níveis atuais, teria forte resistência junto a sua MME200 nos 25,60.

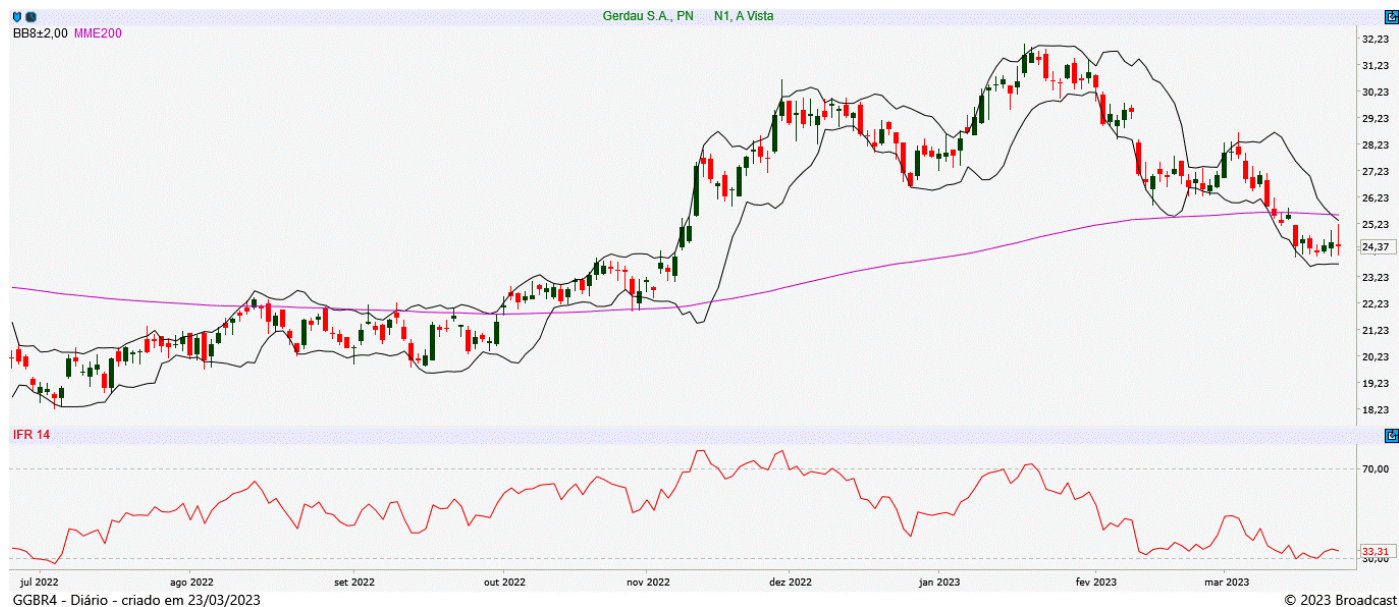

IBOV

Tendência: Baixa - Expectativa: Baixa

Firme e forte no movimento de baixa, índice perdeu os 100.000 e agora tem espaço livre para buscar patamares próximos aos 97.500. Já na ponta contrária, caso tente repique a partir dos níveis atuais, teria objetivo em 100.600, sem alterar tendência atual.

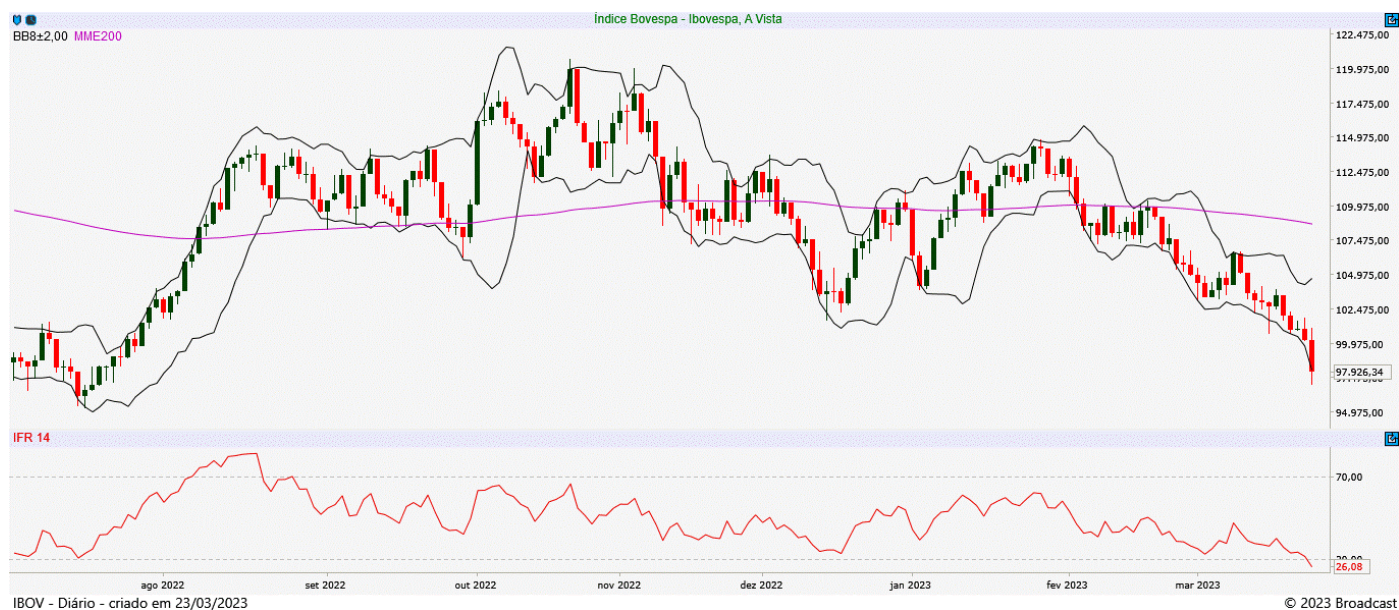

ITUB4 ITAU UNIBANCO HOLDING S.A.

Tendência: Neutra - Expectativa: Baixa

Tem suporte importante de curto prazo junto aos 23,05 e vindo abaixo deste patamar, confirmaria pivot de baixa e poderia abrir espaço para fortalecer movimentação de queda rumo aos 22,60. Já do lado superior, caso confirme fundo nos níveis atuais e tente repique, poderia mirar em 24,20.



JBSS3 JBS S.A.

Tendência: Baixa - Expectativa: Neutra

Vem tentando repique com primeiro objetivo nos 20,50, mas ainda sem alterar tendência clara de queda. Já do lado inferior, com tendência de baixa, devolvendo os ganhos recentes e seguindo em baixa poderia mirar em 17,75.



MGLU3 MAGAZINE LUIZA S.A.

Tendência: Neutra - Expectativa: Baixa

Vem de queda acentuada na última sessão e seguindo em baixa, poderia mirar nos 2,93, seguindo com estrutura enfraquecida de curto prazo. Já do lado positivo, caso tente repique, poderia mirar em 3,90.



PETR4 PETROLEO BRASILEIRO S.A.

Tendência: Neutra - Expectativa: Neutra

Ativo segue trabalhando ao redor da sua MME200, ora acima da mesma e ora abaixo, com formação irregular de topos e fundos. Do lado negativo, encontra suporte importante de curtíssimo prazo em 22,80 e na perda deste, poderia ganhar força na queda. Já na ponta positiva, tem objetivo de repique em 24,26 junto a sua MME200.



SUZB3 SUZANO S.A.

Tendência: Baixa - Expectativa: Baixa

Segue enfraquecendo o curto prazo e na continuidade do movimento, teria espaço livre para buscar os 41,00, fortalecendo os vendidos. Do lado superior, o objetivo de repique passa em 45,90. O IFR 14 vai se aproximando de zona de sobrevenida.



VALE3 VALE S.A.

Tendência: Neutra - Expectativa: Neutra

Tem forte suporte de curto prazo junto a sua MME200 nos 79,65 e em caso de perda deste patamar, poderia ganhar força no movimento de baixa de curto prazo rumo aos 76,50. Já do lado superior, caso tente esboçar retomada de fôlego a partir dos níveis atuais, teria objetivo junto aos 86,00, inicialmente, mas ainda congestionado pela ótica do gráfico diário.



ANALISTA RESPONSÁVEL

Raphael Figueredo, CNPI-T

CO-AUTOR

Jéssica Feitosa, CNPI-T

Este Relatório de Análise foi preparado pela Eleven Financial Research para uso exclusivo do destinatário, não podendo ser reproduzido ou distribuído por este para qualquer pessoa sem expressa autorização da Contratada. Este Relatório de Análise é distribuído somente com o objetivo de prover informações e não representa, em nenhuma hipótese, uma oferta de compra e venda ou solicitação de compra e venda de qualquer valor mobiliário ou instrumento financeiro. As informações contidas neste Relatório de Análise são consideradas confiáveis na data de sua publicação, considerando os melhores esforços da Contratada para tal. Ainda assim, a Eleven Financial Research não se responsabiliza por divergências de informações. As opiniões contidas neste Relatório de Análise são baseadas em julgamentos e estimativas, estando, portanto, sujeitas a mudança.

Sem prejuízo do disposto acima e em conformidade com as disposições da Instrução CVM nº 598/18, o(s) analista(s) de valores mobiliários responsável(eis) pela elaboração deste Relatório de Análise declara(m) que:

(I) é (são) certificado(s) e credenciado(s) pela APIMEC.

(II) as análises e recomendações refletem única e exclusivamente suas opiniões pessoais, às quais foram realizadas de forma independente e autônoma.

As informações, opiniões, estimativas e projeções contidas neste documento referem-se à data presente e estão sujeitas à mudanças, não implicando necessariamente na obrigação de qualquer comunicação no sentido de atualização ou revisão com respeito a tal mudança.

Se você recebeu este material por qualquer engano, está notificado que este material é sigiloso e de propriedade intelectual da Eleven Financial Research, sendo obrigado a desconsiderar e descartar via física e via digital, e sendo proibida a retransmissão deste documento.