

ABEV3 AMBEV S.A.

Tendência: Neutra - Expectativa: Alta

Com mais uma sessão de pressão compradora, ativo superou sua MME200, que pela regra de bipolaridade atua como apoio em 14,15 e seguindo com pressão positiva, poderia mirar em 14,81, inicialmente.



B3SA3 B3 S.A. - BRASIL, BOLSA, BALCÃO

Tendência: Baixa - Expectativa: Alta

Dando continuidade ao movimento de repique atual, ativo poderia subir em direção aos 12,40, por onde passa sua MME200, mas ainda sem alterar estrutura enfraquecida. Do lado negativo, o primeiro suporte fica marcado nos 10,95.

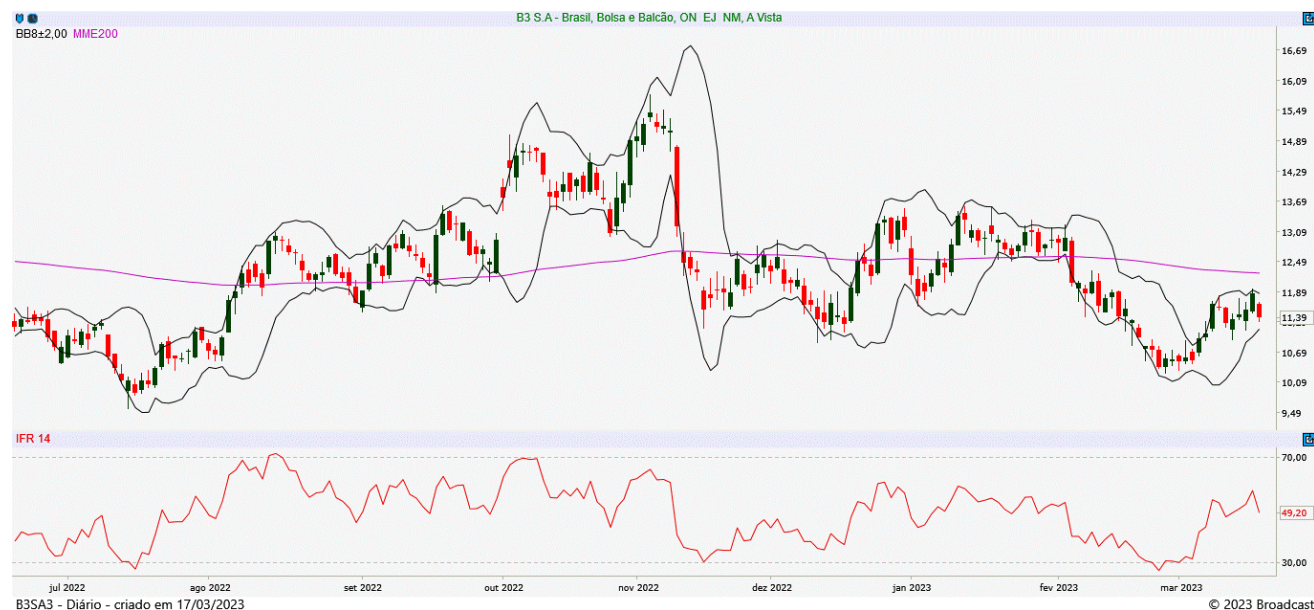

BBAS3 BANCO DO BRASIL S.A.

Tendência: Neutra - Expectativa: Alta

Com bandas de bollinger paralelas, ativo encontrou suporte junto aos 36,85 e tentando recuperação a partir desses níveis, teria espaço para buscar os 40,10. Do lado negativo, não segurando junto aos 36,85 poderia seguir perdendo força de curto prazo rumo aos 35,80.



BBDC4 BANCO BRADESCO SA

Tendência: Baixa - Expectativa: Neutra

Sem alterações, vem trabalhando com topos e fundos irregulares dentro de tendência de baixa. Do lado negativo, o suporte fica marcado nos 12,80. Já do lado positivo, pensando em novos movimentos de repique, poderia mirar em 14,40, mas sem alterar formação enfraquecida.



CSNA3 CIA SIDERURGICA NACIONAL

Tendência: Baixa - Expectativa: Baixa

Após a perda da sua MME200, ativo vem perdendo força de curto prazo e na continuidade do movimento, poderia recuar em busca de patamares próximos aos 14,20 e posterior aos 13,45. Já do lado superior, a MME200 atua como ponto de repique junto aos 16,03.



DOLAR

Tendência: Neutra - Expectativa: Neutra

Sem alterações, ativo segue trabalhando consolidado, com topos e fundos irregulares pela ótica de curto prazo. Do lado negativo, a MME200 atua como primeiro ponto de suporte. Já do lado superior, teria que romper os 5,32 para tentar esboçar alguma recuperação de curto prazo.

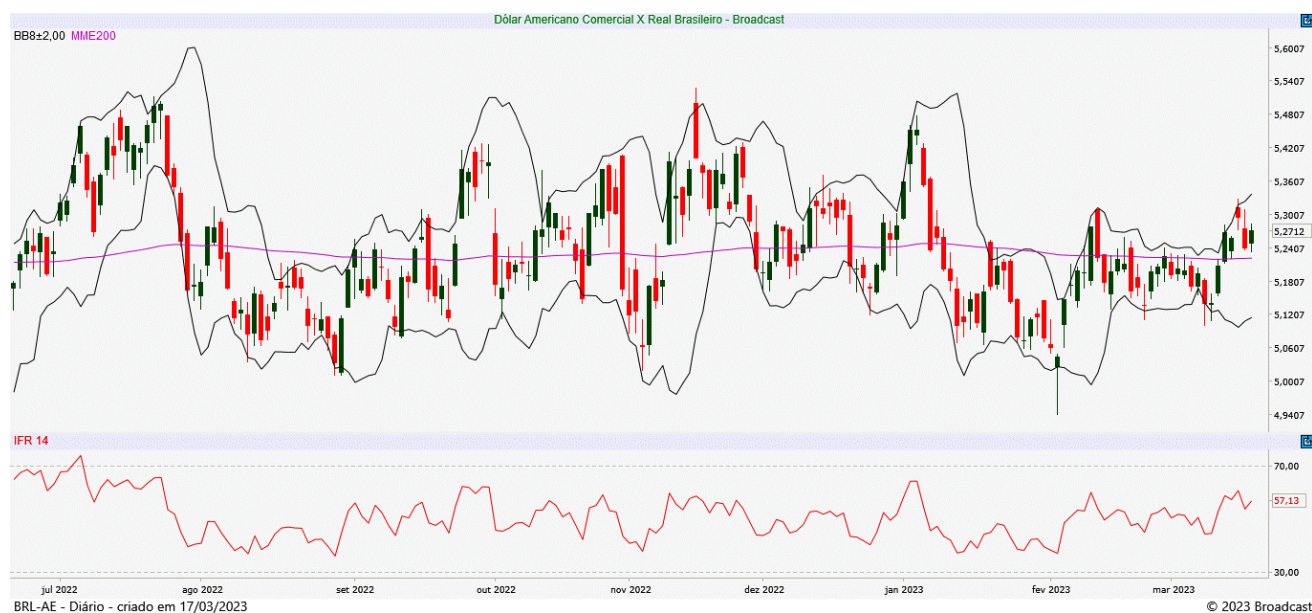

GGBR4 GERDAU S.A.

Tendência: Baixa - Expectativa: Baixa

Veio abaixo da MME200 e caso siga perdendo força no curto prazo, poderia recuar em busca de patamares próximos aos 24,90, inicialmente. Já do lado superior, pensando em repique a partir dos níveis atuais, a MME200 serve como objetivo nos 26,90.



IBOV

Tendência: Baixa - Expectativa: Baixa

Ativo segue com estrutura de baixa de curto prazo, onde na continuidade do movimento negativo, teria espaço livre para recuar em direção aos 100.650. Já na ponta oposta, caso tente repique a partir dos níveis atuais, teria objetivo em 106.755.



ITUB4 ITAU UNIBANCO HOLDING S.A.

Tendência: Neutra - Expectativa: Neutra

Recuou para testar o suporte dos 23,00 e conseguindo se manter acima deste patamar, teria espaço para repiques em direção aos 24,50, inicialmente. Já em caso de perda dos 23,00 poderia acelerar na queda de curto prazo, de olho em 22,60.



JBSS3 JBS S.A.

Tendência: Baixa - Expectativa: Neutra

Com forte pressão compradora na última sessão, após confirmar fundo nos 18,55, ativo tem espaço para seguir tentando esboçar alguma melhora de curtíssimo prazo em direção aos 21,00 e posterior nos 22,30.



MGLU3 MAGAZINE LUIZA S.A.

Tendência: Neutra - Expectativa: Alta

Caso ativo siga apresentando melhora de curtíssimo prazo e seguindo com movimento de repique, poderia mirar nos 4,00. Do lado negativo, voltando a recuar, encontraria suporte imediato em 3,56. A estrutura principal segue enfraquecida pela ótica de curto prazo.



PETR4 PETROLEO BRASILEIRO S.A.

Tendência: Neutra - Expectativa: Baixa

Confirmou a perda da sua MME200 nos 24,25, que pela regra de bipolaridade passa a atuar como ponto de repique e seguindo enfraquecido, poderia abrir espaço para buscar patamares próximos aos 21,84 e posterior em 20,85.



SUZB3 SUZANO S.A.

Tendência: Neutra - Expectativa: Baixa

Voltou a enfraquecer o curto prazo e na continuidade do movimento, teria espaço livre para buscar os 41,00. Do lado superior, o objetivo de repique passa em 45,90.



VALE3 VALE S.A.

Tendência: Neutra - Expectativa: Neutra

Tem forte suporte de curto prazo junto a sua MME200 nos 79,65 e em caso de perda deste patamar, poderia ganhar força no movimento de baixa de curto prazo. Já do lado superior, caso tente esboçar retomada de fôlego, teria objetivo junto aos 85,60, inicialmente, mas ainda congestionado pela ótica do gráfico diário.



ANALISTA RESPONSÁVEL

Raphael Figueredo, CNPI-T

CO-AUTOR

Jéssica Feitosa, CNPI-T

Este Relatório de Análise foi preparado pela Eleven Financial Research para uso exclusivo do destinatário, não podendo ser reproduzido ou distribuído por este para qualquer pessoa sem expressa autorização da Contratada. Este Relatório de Análise é distribuído somente com o objetivo de prover informações e não representa, em nenhuma hipótese, uma oferta de compra e venda ou solicitação de compra e venda de qualquer valor mobiliário ou instrumento financeiro. As informações contidas neste Relatório de Análise são consideradas confiáveis na data de sua publicação, considerando os melhores esforços da Contratada para tal. Ainda assim, a Eleven Financial Research não se responsabiliza por divergências de informações. As opiniões contidas neste Relatório de Análise são baseadas em julgamentos e estimativas, estando, portanto, sujeitas a mudança.

Sem prejuízo do disposto acima e em conformidade com as disposições da Instrução CVM nº 598/18, o(s) analista(s) de valores mobiliários responsável(eis) pela elaboração deste Relatório de Análise declara(m) que:

(I) é (são) certificado(s) e credenciado(s) pela APIMEC.

(II) as análises e recomendações refletem única e exclusivamente suas opiniões pessoais, às quais foram realizadas de forma independente e autônoma.

As informações, opiniões, estimativas e projeções contidas neste documento referem-se à data presente e estão sujeitas à mudanças, não implicando necessariamente na obrigação de qualquer comunicação no sentido de atualização ou revisão com respeito a tal mudança.

Se você recebeu este material por qualquer engano, está notificado que este material é sigiloso e de propriedade intelectual da Eleven Financial Research, sendo obrigado a desconsiderar e descartar via física e via digital, e sendo proibida a retransmissão deste documento.