

ABEV3 AMBEV S.A.

Tendência: Neutra - Expectativa: Alta

Com forte pressão compradora, ativo segue repicando no curto prazo, se aproximando da MME200 nos 14,15. Com o IFR 14 se aproximando de sobrecompra, caso ativo volte a corrigir teria suporte nos 13,75.



B3SA3 B3 S.A. - BRASIL, BOLSA, BALCÃO

Tendência: Baixa - Expectativa: Alta

Dando continuidade ao movimento de repique atual, ativo poderia subir em direção aos 11,83 e posterior nos 12,40, mas ainda sem alterar estrutura enfraquecida. Do lado negativo, o suporte fica marcado nos 10,95.



BBAS3 BANCO DO BRASIL S.A.

Tendência: Neutra - Expectativa: Alta

Com bandas de bollinger paralelas, ativo parece ter encontrado suporte junto aos 36,85 e tentando recuperação a partir desses níveis, teria espaço para buscar os 40,10. Do lado negativo, não segurando junto aos 36,85 poderia seguir perdendo força de curto prazo rumo aos 35,80.



BBDC4 BANCO BRADESCO SA

Tendência: Baixa - Expectativa: Neutra

Sem alterações, vem trabalhando com topos e fundos irregulares dentro de tendência de baixa. Do lado negativo, o suporte fica marcado nos 12,80. Já do lado positivo, pensando em novos movimentos de repique, poderia mirar em 14,40, mas sem alterar formação enfraquecida.



CSNA3 CIA SIDERURGICA NACIONAL

Tendência: Neutra - Expectativa: Baixa

Ativo vinha trabalhando congestionado, respeitando sua MME200, mas nas últimas sessões, perdeu a MME200, que pela regra de bipolaridade passa a atuar como resistência e ganhando força na baixa, poderia mirar nos 15,00. Do lado positivo, acima da MME200, teria objetivo em 17,22.



DOLAR

Tendência: Neutra - Expectativa: Neutra

Vai sinalizando a superação da resistência imediata nos 5,31, com espaço para seguir com movimento de repique em direção aos 5,36. Já do lado inferior, vindo a recuar, tem suporte imediato junto a MME200 nos 5,22.

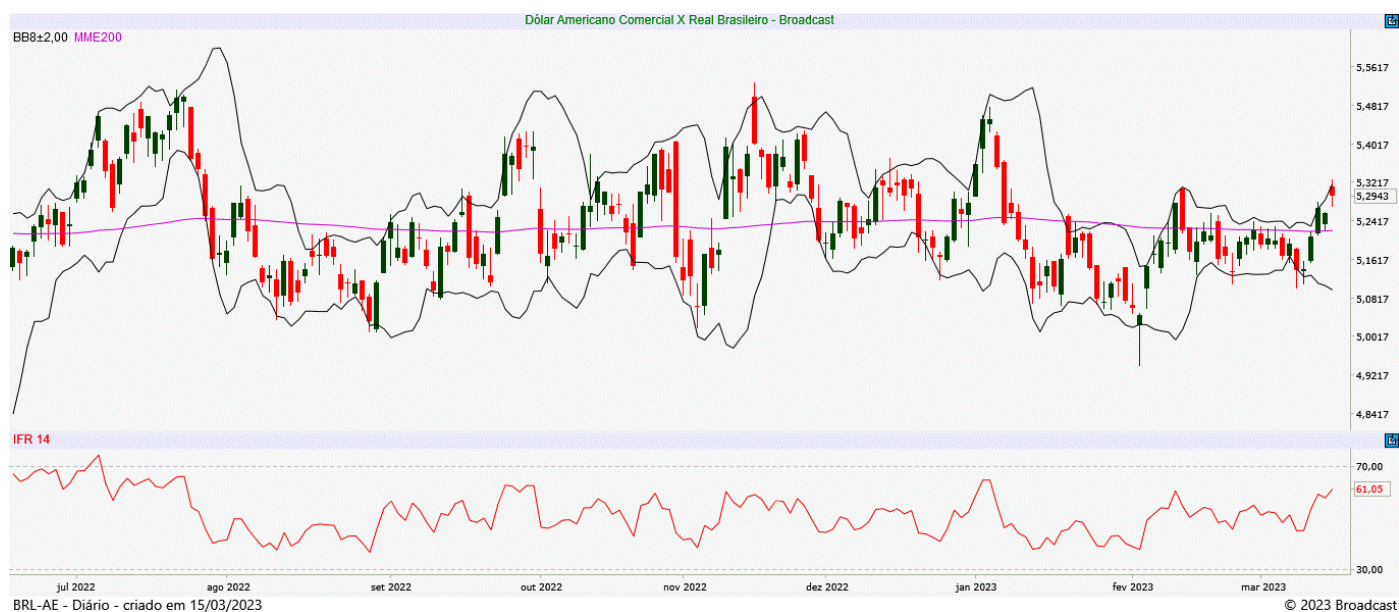

GGBR4 GERDAU S.A.

Tendência: Neutra - Expectativa: Neutra

Não conseguiu se manter acima do suporte da sua MME200 e vai sinalizando a perda do mesmo, com espaço livre para recuar em direção aos 25,33, podendo acelerar no movimento de baixa de curto prazo. Já do lado superior, encontra objetivo de repique em 28,45.



IBOV

Tendência: Baixa - Expectativa: Baixa

Deixa possível candle de fundo no gráfico diário e na confirmação do movimento, poderia abrir espaço para buscar os 106.620. Do lado negativo, não confirmando fundo, teria espaço para seguir enfraquecido com espaço para buscar os 100.600 e posterior os 98.900.

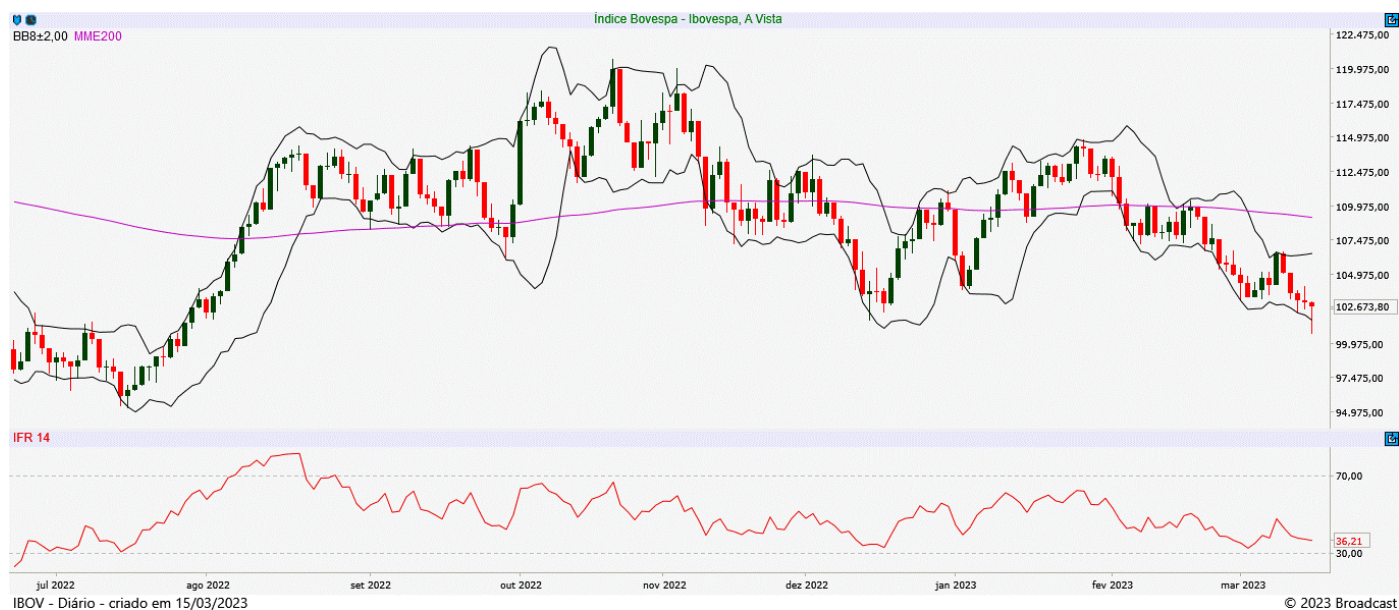

ITUB4 ITAU UNIBANCO HOLDING S.A.

Tendência: Neutra - Expectativa: Baixa

Após vir abaixo da MME200, ativo abre espaço para novas quedas de curtíssimo prazo, em direção aos 23,40, inicialmente. Já do lado superior, a MME200 serve como objetivo de repique nos 25,36.



JBSS3 JBS S.A.

Tendência: Baixa - Expectativa: Neutra

Com fundo confirmado nos 17,80 (suporte imediato), ativo iniciou movimento de repique e tem espaço livre para subir em direção aos 20,30, onde acima deste patamar, poderia destravar valor para novos movimentos de repique de curto prazo em direção aos 21,20. Ainda sim, a tendência de curto prazo segue enfraquecida.



MGLU3 MAGAZINE LUIZA S.A.

Tendência: Baixa - Expectativa: Alta

Após queda ao longo do mês de fevereiro, ativo vai apresentando melhora com forte pressão compradora e seguindo com movimento de repique, poderia mirar nos 3,87 e posterior em 4,00. Do lado negativo, voltando a recuar, encontraria suporte em 2,90.



PETR4 PETROLEO BRASILEIRO S.A.

Tendência: Neutra - Expectativa: Neutra

Tem resistência marcada nos 27,45, sendo este ponto a ser vencido para que o ativo engate nova perna de alta, liberando espaço para buscar os 28,70. Já do lado negativo, vindo a recuar a partir dos níveis atuais, teria apoio em 24,20 (MME200). Atualmente, ativo segue trabalhando congestionado.



SUZB3 SUZANO S.A.

Tendência: Neutra - Expectativa: Neutra

Ativo segue com estrutura congestionada de curto prazo. Do lado superior, teria que romper a MME200 nos 48,70 para tentar engatar reação. Já do lado negativo, seguindo lateralizado, encontra suporte em 45,60.

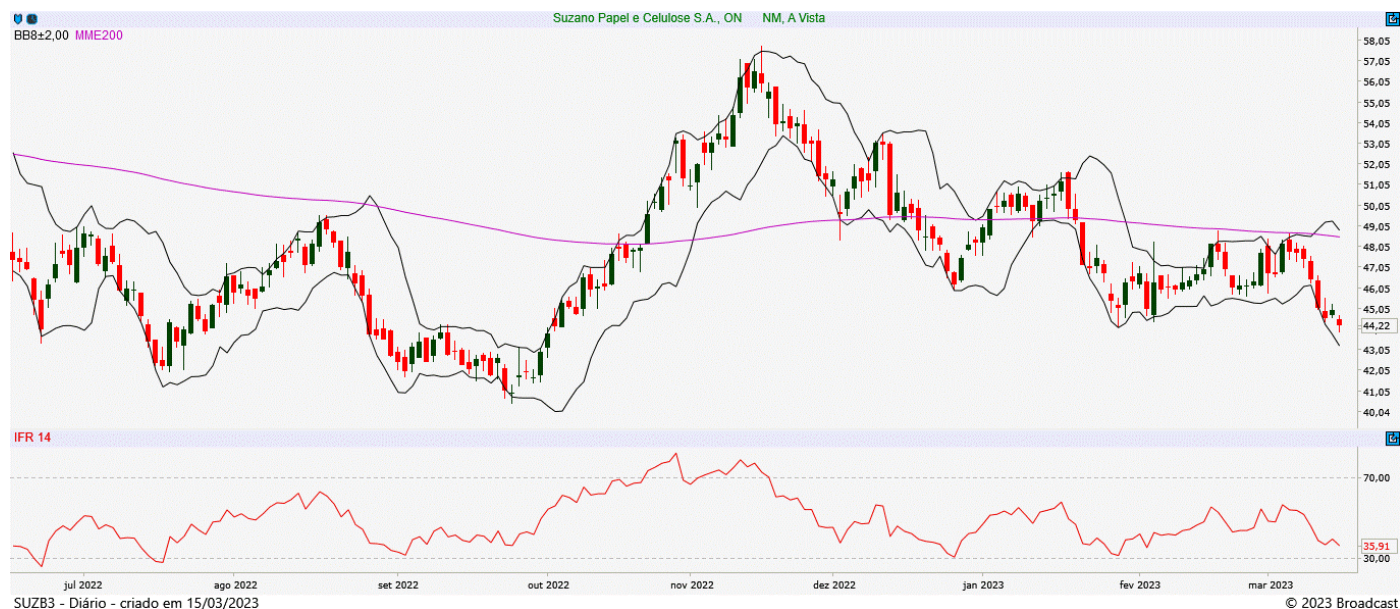

VALE3 VALE S.A.

Tendência: Neutra - Expectativa: Neutra

Tem suporte imediato junto aos 83,65 e em caso de perda deste patamar, poderia abrir espaço para buscar os 81,60, por onde passa sua MME200, enfraquecendo o curto prazo. Já do lado superior, caso tente esboçar retomada de fôlego, teria objetivo junto aos 90,30, mas ainda congestionado pela ótica do gráfico diário.

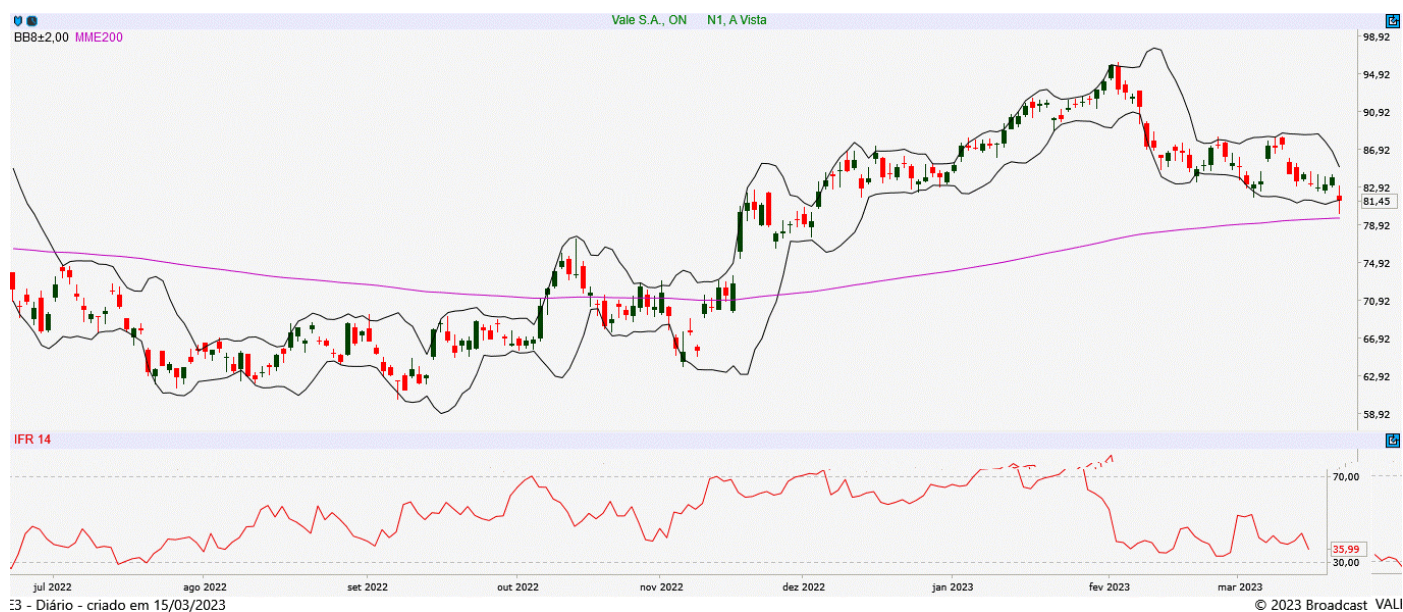

ANALISTA RESPONSÁVEL

Raphael Figueredo, CNPI-T

CO-AUTOR

Jéssica Feitosa, CNPI-T

Este Relatório de Análise foi preparado pela Eleven Financial Research para uso exclusivo do destinatário, não podendo ser reproduzido ou distribuído por este para qualquer pessoa sem expressa autorização da Contratada. Este Relatório de Análise é distribuído somente com o objetivo de prover informações e não representa, em nenhuma hipótese, uma oferta de compra e venda ou solicitação de compra e venda de qualquer valor mobiliário ou instrumento financeiro. As informações contidas neste Relatório de Análise são consideradas confiáveis na data de sua publicação, considerando os melhores esforços da Contratada para tal. Ainda assim, a Eleven Financial Research não se responsabiliza por divergências de informações. As opiniões contidas neste Relatório de Análise são baseadas em julgamentos e estimativas, estando, portanto, sujeitas a mudança.

Sem prejuízo do disposto acima e em conformidade com as disposições da Instrução CVM nº 598/18, o(s) analista(s) de valores mobiliários responsável(eis) pela elaboração deste Relatório de Análise declara(m) que:

(I) é (são) certificado(s) e credenciado(s) pela APIMEC.

(II) as análises e recomendações refletem única e exclusivamente suas opiniões pessoais, às quais foram realizadas de forma independente e autônoma.

As informações, opiniões, estimativas e projeções contidas neste documento referem-se à data presente e estão sujeitas à mudanças, não implicando necessariamente na obrigação de qualquer comunicação no sentido de atualização ou revisão com respeito a tal mudança.

Se você recebeu este material por qualquer engano, está notificado que este material é sigiloso e de propriedade intelectual da Eleven Financial Research, sendo obrigado a desconsiderar e descartar via física e via digital, e sendo proibida a retransmissão deste documento.