

## ABEV3 AMBEV S.A.

Tendência: Baixa - Expectativa: Alta

Ativo tem espaço para seguir com movimento de repique de curto prazo em direção aos 13,84 e posterior em 14,40, mas sem alterar formação atual enfraquecida. Já do lado inferior, vindo a recuar a partir dos níveis atuais, teria suporte em 12,86.



## B3SA3 B3 S.A. - BRASIL, BOLSA, BALCÃO

Tendência: Baixa - Expectativa: Alta

Após confirmar fundo nos 10,34, ativo engatou movimento de repique e pode subir em direção aos 12,05 e aos 12,30, sem alterar tendência atual. Já do lado inferior, voltando a perder força a partir dos níveis atuais, poderia mirar em 10,34, com objetivo intermediário nos 10,95.





## BBAS3 BANCO DO BRASIL S.A.

Tendência: Neutra - Expectativa: Alta

Confirmou fundo nos 37,30, que atua como suporte imediato e abre espaço para tentar retomar fôlego comprador em direção aos 41,25 e posterior em 42,30. Por ora, segue congestionado com visão de curtíssimo prazo.



## BBDC4 BANCO BRADESCO SA

Tendência: Baixa - Expectativa: Neutra

Vem trabalhando com topos e fundos irregulares dentro de tendência de baixa. Do lado negativo, o suporte fica marcado nos 12,80. Já do lado positivo, pensando em novos movimentos de repique, poderia mirar em 14,40, mas sem alterar formação enfraquecida.





## CSNA3 CIA SIDERURGICA NACIONAL

Tendência: Neutra - Expectativa: Neutra

Ativo trabalha congestionado no curto prazo, com bandas de bollinger paralelas, com resistência nos 18,65, sendo este ponto a ser ultrapassado para que o ativo retome fôlego comprador. Já do lado negativo, respeitando a atual resistência e voltando a recuar, poderia mirar nos 16,33 e nos 16,06 (MME200).



## DOLAR

Tendência: Neutra - Expectativa: Neutra

Sem alterações, ativo segue trabalhando com topos e fundos irregulares pela ótica de curto prazo. Do lado positivo, pensando em repique, poderia buscar patamares próximos aos 5,30, já na ponta oposta, o suporte imediato fica marcado em 5,14 e posterior nos 5,09.





## GGBR4 GERDAU S.A.

Tendência: Neutra - Expectativa: Neutra

Respeitou suporte dos 27,70 e tenta movimento de repique de curto prazo, com espaço livre para buscar os 31,50, tentando retomar fôlego positivo. Por ora, ativo trabalha indefinido. Abaixo do suporte imediato poderia mirar na MME200.



## IBOV

Tendência: Baixa - Expectativa: Neutra

Após confirmar fundo junto aos 103.280 (suporte), ativo abre espaço para repiques em direção aos 107.300 e posterior na sua MME200, mas sem alterar estrutura atual. Já do lado negativo, voltando a recuar, abaixo do suporte atual poderia sinalizar pressão vendedora de curto prazo.

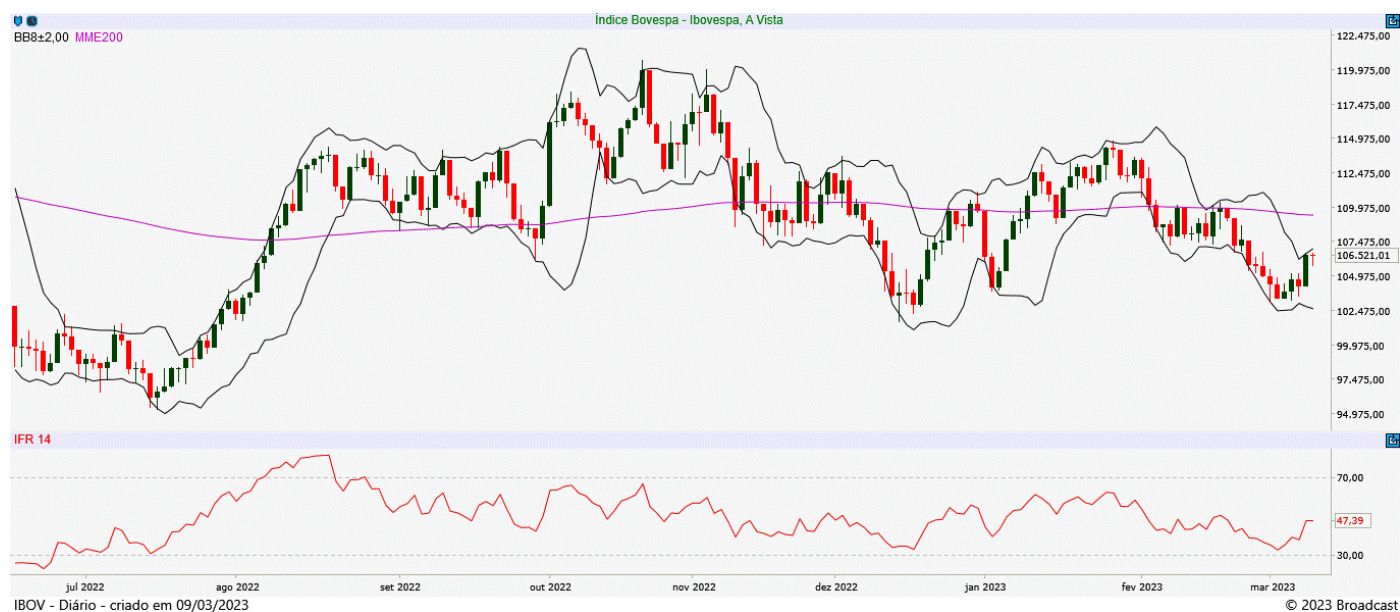



## ITUB4 ITAU UNIBANCO HOLDING S.A.

Tendência: Neutra - Expectativa: Neutra

Após vir abaixo da MME200, ativo abre espaço para novas quedas de curtíssimo prazo, em direção aos 24,10/23,85. Já do lado superior, somente vencendo a resistência dos 27,12 para tentar retomar fôlego comprador de curto prazo, tendo pelo caminho sua MME200.



## JBSS3 JBS S.A.

Tendência: Baixa - Expectativa: Neutra

Com fundo confirmado nos 17,80, ativo iniciou movimento de repique e tem espaço livre para subir em direção aos 20,30, onde acima deste patamar, poderia destravar valor para novos movimentos de repique de curto prazo em direção aos 21,20. Ainda sim, a tendência de curto prazo segue enfraquecida.





## MGLU3 MAGAZINE LUIZA S.A.

Tendência: Baixa - Expectativa: Baixa

Encontra suporte imediato nos 2,94 e abaixo deste patamar, poderia abrir espaço para fortalecer movimento baixista de curto prazo. Já do lado superior, com fundo confirmado nas últimas sessões, em caso de novos repiques, teria objetivo nos 3,86.



## PETR4 PETROLEO BRASILEIRO S.A.

Tendência: Neutra - Expectativa: Neutra

Tem resistência marcada nos 27,45, sendo este ponto a ser vencido para que o ativo engate nova perna de alta, liberando espaço para buscar os 28,70. Já do lado negativo, vindo a recuar a partir dos níveis atuais, teria apoio em 24,30. Atualmente, ativo segue trabalhando congestionado.





## SUZB3 SUZANO S.A.

Tendência: Neutra - Expectativa: Neutra

Ativo segue com estrutura congestionada de curto prazo. Do lado superior, teria que romper a MME200 nos 48,70 para tentar engatar reação. Já do lado negativo, seguindo lateralizado, encontra suporte em 45,60.



## VALE3 VALE S.A.

Tendência: Neutra - Expectativa: Neutra

Sem direcionadores de curtíssimo prazo, ativo encontra resistência dos 90,40 e somente vencendo este patamar, poderia voltar a engatar força de alta de curtíssimo prazo rumo aos 93,40. Já na ponta inferior, o suporte passa em 83,55, onde abaixo deste ponto poderia fortalecer baixa.



**ANALISTA RESPONSÁVEL**

Raphael Figueredo, CNPI-T

**CO-AUTOR**

Jéssica Feitosa, CNPI-T

Este Relatório de Análise foi preparado pela Eleven Financial Research para uso exclusivo do destinatário, não podendo ser reproduzido ou distribuído por este para qualquer pessoa sem expressa autorização da Contratada. Este Relatório de Análise é distribuído somente com o objetivo de prover informações e não representa, em nenhuma hipótese, uma oferta de compra e venda ou solicitação de compra e venda de qualquer valor mobiliário ou instrumento financeiro. As informações contidas neste Relatório de Análise são consideradas confiáveis na data de sua publicação, considerando os melhores esforços da Contratada para tal. Ainda assim, a Eleven Financial Research não se responsabiliza por divergências de informações. As opiniões contidas neste Relatório de Análise são baseadas em julgamentos e estimativas, estando, portanto, sujeitas a mudança.

Sem prejuízo do disposto acima e em conformidade com as disposições da Instrução CVM nº 598/18, o(s) analista(s) de valores mobiliários responsável(is) pela elaboração deste Relatório de Análise declara(m) que:

(I) é (são) certificado(s) e credenciado(s) pela APIMEC.

(II) as análises e recomendações refletem única e exclusivamente suas opiniões pessoais, às quais foram realizadas de forma independente e autônoma.

As informações, opiniões, estimativas e projeções contidas neste documento referem-se à data presente e estão sujeitas à mudanças, não implicando necessariamente na obrigação de qualquer comunicação no sentido de atualização ou revisão com respeito a tal mudança.

Se você recebeu este material por qualquer engano, está notificado que este material é sigiloso e de propriedade intelectual da Eleven Financial Research, sendo obrigado a desconsiderar e descartar via física e via digital, e sendo proibida a retransmissão deste documento.