

ABEV3 AMBEV S.A.

Tendência: Baixa - Expectativa: Alta

Após confirmar fundo junto aos 12,85, ativo segue repicando aos poucos em direção aos 13,75 e posterior em 14,05. O IFR 14 apresenta divergência altista de fundo. A tendência de curto prazo permanece de baixa.



B3SA3 B3 S.A. - BRASIL, BOLSA, BALCÃO

Tendência: Baixa - Expectativa: Baixa

Deixa possível sinal de fundo no gráfico diário e na confirmação do movimento, abriria espaço para tentar repique em direção aos 11,60. Já do lado negativo, seguindo em queda e sem confirmar fundo, poderia buscar patamares próximos aos 9,85.



BBAS3 BANCO DO BRASIL S.A.

Tendência: Alta - Expectativa: Baixa

Com topo confirmado junto aos 42,32, ativo tem espaço para seguir com movimento de realização de lucros em direção aos 39,70, ainda que sem alterar formação atual de alta. Já do lado superior, vencendo os 42,40, poderia seguir fortalecendo tendência de alta rumo aos 43,50.



BBDC4 BANCO BRADESCO SA

Tendência: Baixa - Expectativa: Baixa

Ativo segue trabalhando com estrutura enfraquecida, com espaço para novas quedas em direção ao suporte dos 12,60. Já na ponta oposta, caso tente repique, teria objetivo junto imediato junto aos 14,10, mas sem alterar formação fraca atual.



CSNA3 CIA SIDERURGICA NACIONAL

Tendência: Alta - Expectativa: Neutra

Ativo vem a algumas sessões trabalhando lateralizado, onde do lado negativo, tem espaço para recuar em busca do suporte da sua MME200 marcada nos 15,90. Já do lado superior, somente rompendo a máxima recente dos 18,64 para tentar engatar nova perna de alta, tendo pelo caminho objetivo intermediário junto aos 18,00.



DOLAR

Tendência: Neutra - Expectativa: Neutra

Sem alterações, ativo segue trabalhando com topos e fundos irregulares pela ótica de curto prazo. Do lado positivo, pensando em repique, poderia buscar patamares próximos aos 5,30, já na ponta oposta, o suporte fica marcado em 5,14.

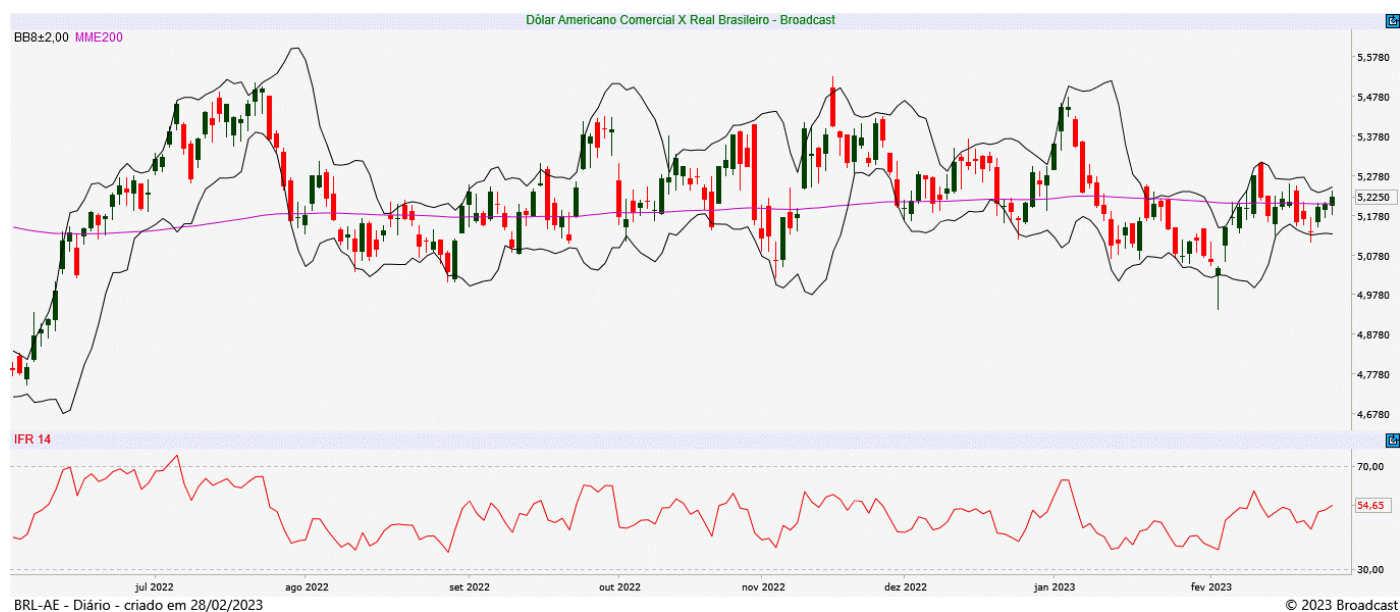

GGBR4 GERDAU S.A.

Tendência: Neutra - Expectativa: Neutra

Com bandas de bollinger paralelas e estreitas, ficaria de olho na confirmação de fundo junto aos patamares atuais para tentar retomar fôlego comprador em direção aos 30,87, onde tem fechamento de gap. Já seguindo de lado, encontra suporte inicial em 27,40.



IBOV

Tendência: Neutra - Expectativa: Baixa

Deixa mais um dia de candle de indefinição no gráfico diário e na confirmação de fundo junto aos patamares atuais, poderia abrir espaço para repique em direção a sua MME200. Já do lado inferior, não confirmando fundo e seguindo enfraquecido, poderia buscar patamares próximos aos 103.900.



ITUB4 ITAU UNIBANCO HOLDING S.A.

Tendência: Alta - Expectativa: Neutra

Volta para testar sua MME200 e vindo a confirmar a perda da mesma, poderia abrir espaço para novas quedas de curtíssimo prazo, em direção aos 24,51. Já do lado superior, somente vencendo a resistência dos 27,12 para seguir com fôlego comprador de curto prazo.



JBSS3 JBS S.A.

Tendência: Baixa - Expectativa: Baixa

Após queda forte, ativo tenta engatar movimento de repique de curto prazo, onde teria espaço para buscar patamares próximos aos 20,03. Já do lado inferior, seguindo com pressão negativa, teria ponto de suporte junto aos 17,55.



MGLU3 MAGAZINE LUIZA S.A.

Tendência: Neutra - Expectativa: Baixa

Ativo tenta confirmar fundo nos níveis atuais, onde abriria espaço para buscar sua MME200 marcada nos 4,48, sendo este ponto a ser ultrapassado para tentar reversão de tendência de curto prazo. Já seguindo enfraquecido, teria suporte em 3,44, inicialmente.



PETR4 PETROLEO BRASILEIRO S.A.

Tendência: Neutra - Expectativa: Neutra

Tem resistência marcada nos 27,45, sendo este ponto a ser vencido para que o ativo engate nova perna de alta, liberando espaço para buscar os 28,70. Já do lado negativo, vindo a recuar a partir dos níveis atuais, teria apoio em 24,20. Atualmente, ativo segue trabalhando congestionado, com bandas de bollinger paralelas.



SUZB3 SUZANO S.A.

Tendência: Neutra - Expectativa: Neutra

Ativo apresentou forte pressão compradora na última sessão, mas ainda sem alterar estrutura atual com bandas de bollinger paralelas. Ativo somente poderia pensar em reação caso vença sua MME200 nos 48,75. No campo inferior, o primeiro suporte fica nos 45,60.

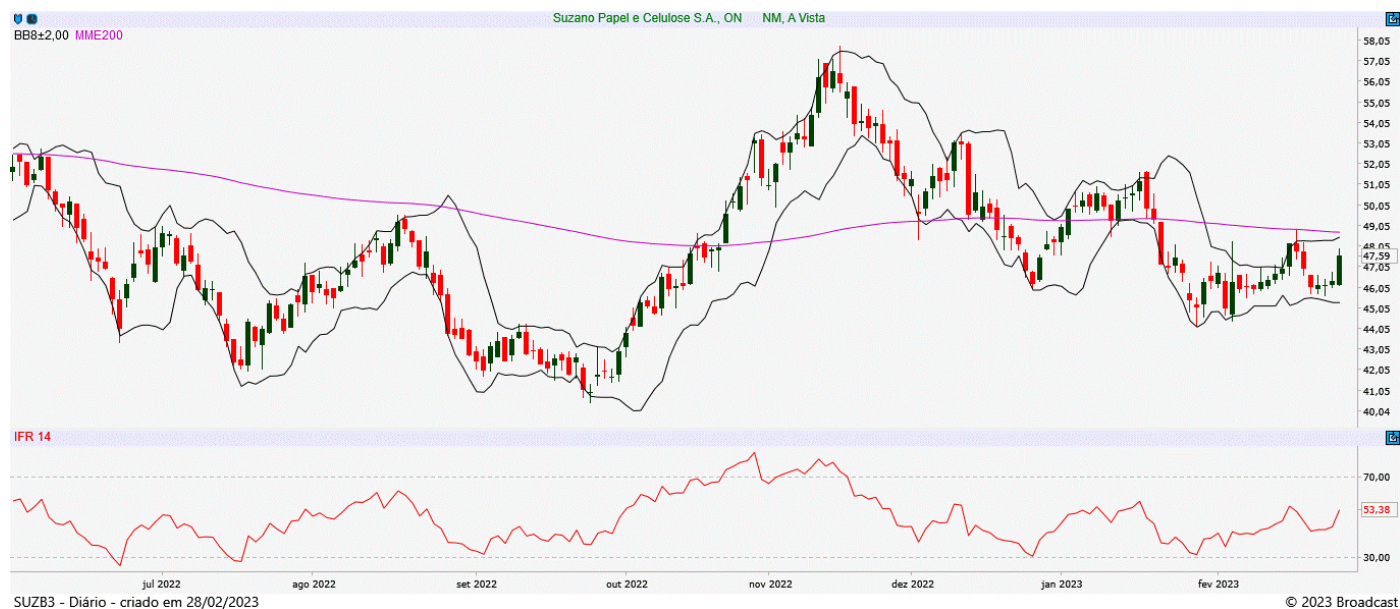

VALE3 VALE S.A.

Tendência: Alta - Expectativa: Baixa

Após perna de alta vista no final do ano passado/início deste ano, ativo engatou movimento de realização de lucros e tem espaço para recuar até sua MME200 marcada nos 81,10. A perda deste ponto poderia indicar perda de força e reversão de tendência de curtíssimo prazo. Já do lado superior, tentando reagir a partir dos níveis atuais, poderia mirar em 89,10.



ANALISTA RESPONSÁVEL

Raphael Figueredo, CNPI-T

CO-AUTOR

Jéssica Feitosa, CNPI-T

Este Relatório de Análise foi preparado pela Eleven Financial Research para uso exclusivo do destinatário, não podendo ser reproduzido ou distribuído por este para qualquer pessoa sem expressa autorização da Contratada. Este Relatório de Análise é distribuído somente com o objetivo de prover informações e não representa, em nenhuma hipótese, uma oferta de compra e venda ou solicitação de compra e venda de qualquer valor mobiliário ou instrumento financeiro. As informações contidas neste Relatório de Análise são consideradas confiáveis na data de sua publicação, considerando os melhores esforços da Contratada para tal. Ainda assim, a Eleven Financial Research não se responsabiliza por divergências de informações. As opiniões contidas neste Relatório de Análise são baseadas em julgamentos e estimativas, estando, portanto, sujeitas a mudança.

Sem prejuízo do disposto acima e em conformidade com as disposições da Instrução CVM nº 598/18, o(s) analista(s) de valores mobiliários responsável(eis) pela elaboração deste Relatório de Análise declara(m) que:

(I) é (são) certificado(s) e credenciado(s) pela APIMEC.

(II) as análises e recomendações refletem única e exclusivamente suas opiniões pessoais, às quais foram realizadas de forma independente e autônoma.

As informações, opiniões, estimativas e projeções contidas neste documento referem-se à data presente e estão sujeitas à mudanças, não implicando necessariamente na obrigação de qualquer comunicação no sentido de atualização ou revisão com respeito a tal mudança.

Se você recebeu este material por qualquer engano, está notificado que este material é sigiloso e de propriedade intelectual da Eleven Financial Research, sendo obrigado a desconsiderar e descartar via física e via digital, e sendo proibida a retransmissão deste documento.