

## ABEV3 AMBEV S.A.

Tendência: Baixa - Expectativa: Alta

Ainda que siga com tendência negativa de curto prazo, após confirmar fundo junto aos 12,85, ativo tem espaço para seguir repicando aos poucos em direção aos 13,75 e posterior em 14,05. O IFR 14 apresenta divergência altista de fundo.



## B3SA3 B3 S.A. - BRASIL, BOLSA, BALCÃO

Tendência: Baixa - Expectativa: Baixa

Dando continuidade a trajetória negativa vista recentemente, ativo poderia buscar patamares próximos aos 9,80. O IFR 14 vai se aproximando de sobrevenda. Já do lado superior, caso tente repique, poderia mirar nos 10,93.



## BBAS3 BANCO DO BRASIL S.A.

Tendência: Alta - Expectativa: Baixa

Com topo confirmado junto aos 42,32, ativo tem espaço para iniciar movimento de realização de lucros em direção aos 39,70, ainda que sem alterar formação atual de alta. Já do lado superior, vencendo os 42,10, poderia seguir fortalecendo tendência de alta.



## BBDC4 BANCO BRADESCO SA

Tendência: Baixa - Expectativa: Baixa

Ativo segue trabalhando com estrutura enfraquecida, com espaço para novas quedas em direção ao suporte dos 12,60. Já na ponta oposta, caso tente repique, teria objetivo junto imediato junto aos 14,10, mas sem alterar formação fraca atual.



## CSNA3 CIA SIDERURGICA NACIONAL

Tendência: Neutra - Expectativa: Neutra

Ativo vem a algumas sessões trabalhando lateralizado, onde do lado negativo, tem espaço para recuar em busca do suporte da sua MME200 marcada nos 16,00. Já do lado superior, somente romper a máxima recente dos 18,60 para tentar engatar nova perna de alta, tendo pelo caminho objetivo intermediário junto aos 18,00.



## DOLAR

Tendência: Neutra - Expectativa: Neutra

Sem alterações, ativo segue trabalhando com topos e fundos irregulares pela ótica de curto prazo, ao redor da sua MME200. Do lado positivo, pensando em repique, poderia buscar patamares próximos aos 5,30, já na ponta oposta, o suporte fica marcado em 5,14.

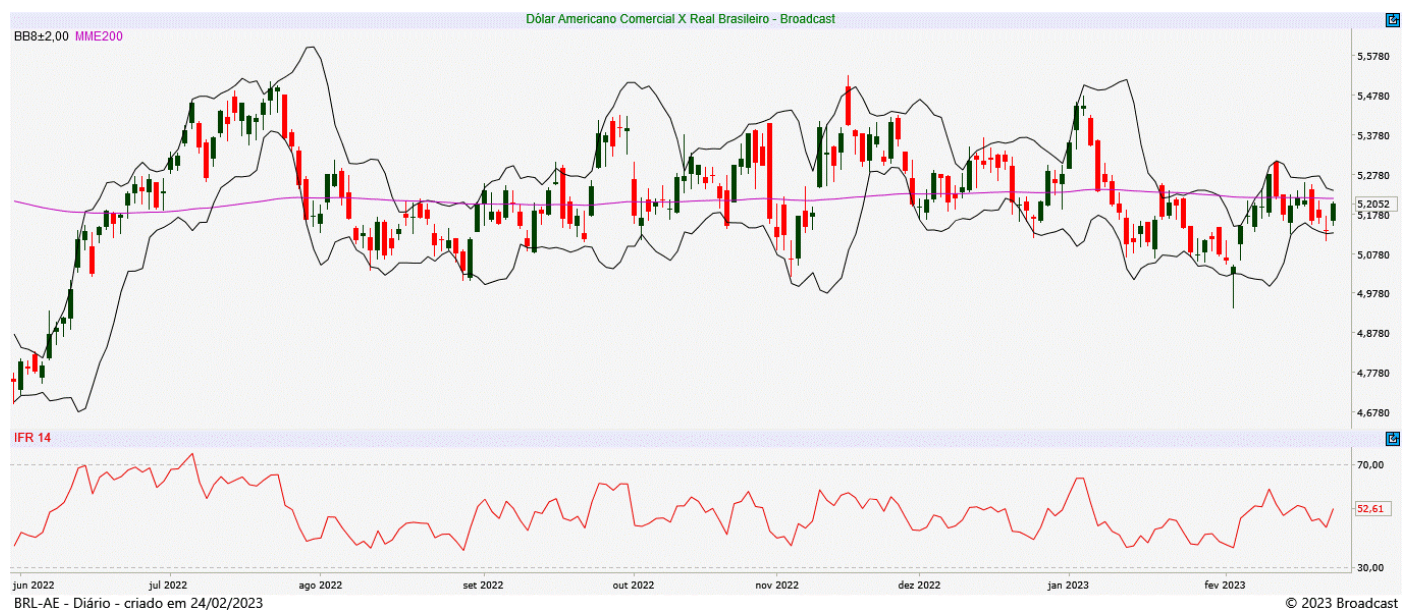

## GGBR4 GERDAU S.A.

Tendência: Neutra - Expectativa: Baixa

Sem alterações, com bandas de bollinger querendo abrir, ativo vai trabalhando acima da sua MME200 nos 26,95 que serve como suporte, de olho na confirmação de fundo nos níveis atuais, onde poderia abrir espaço para tentar repique em busca dos 30,05. O IFR 14 vai se aproximando de sobrevenida.



## IBOV

Tendência: Neutra - Expectativa: Baixa

Com mais uma sessão de queda, índice confirmou a perda do suporte dos 107.140, que pela regra de bipolaridade passa a atuar como ponto de repique, e pensando em novas baixas poderia buscar os 103.800.



## ITUB4 ITAU UNIBANCO HOLDING S.A.

Tendência: Alta - Expectativa: Alta

Vem com fundos ascendentes nas últimas semanas, apresentando melhora de curto prazo e na continuidade do movimento, poderia buscar patamares próximos aos 27,15 e posterior nos 28,20. Já do lado inferior, caso venha a corrigir, teria apoio em 25,40 junto a sua MME200.



## JBSS3 JBS S.A.

Tendência: Baixa - Expectativa: Baixa

Após queda forte, ativo tenta engatar movimento de repique de curto prazo, onde teria espaço para buscar patamares próximos aos 20,03. Já do lado inferior, seguindo com pressão negativa, teria ponto de suporte junto aos 17,55.



## MGLU3 MAGAZINE LUIZA S.A.

Tendência: Baixa - Expectativa: Baixa

Após queda recente, ativo tenta confirmar fundo nos níveis atuais, onde abriria espaço para buscar sua MME200 marcada nos 4,60, sendo este ponto a ser ultrapassado para tentar reversão de tendência de curto prazo. Já seguindo enfraquecido, teria suporte em 3,44, inicialmente.



## PETR4 PETROLEO BRASILEIRO S.A.

Tendência: Neutra - Expectativa: Neutra

Tem resistência marcada nos 27,45, sendo este ponto a ser vencido para que o ativo engate nova perna de alta, liberando espaço para buscar os 28,70. Já do lado negativo, vindo a recuar a partir dos níveis atuais, teria apoio em 24,20.



## SUZB3 SUZANO S.A.

Tendência: Baixa - Expectativa: Neutra

Com bandas de bollinger paralelas, ativo segue sem direcionadores de curto prazo. Do lado positivo, a resistência passa nos 48,70, já na queda, o suporte fica marcado nos 44,35.



## VALE3 VALE S.A.

Tendência: Alta - Expectativa: Baixa

Após algumas sessões trabalhando de lado, ativo vai sinalizando a perda do suporte imediato dos 85,20 e permanecendo abaixo deste, poderia abrir espaço para buscar os 82,20. O IFR 14 vai se aproximando de sobrevenda. Já na ponta oposta, caso tente voltar a subir, encontraria objetivo em 89,60.



**ANALISTA RESPONSÁVEL**

Raphael Figueredo, CNPI-T

**CO-AUTOR**

Jéssica Feitosa, CNPI-T

Este Relatório de Análise foi preparado pela Eleven Financial Research para uso exclusivo do destinatário, não podendo ser reproduzido ou distribuído por este para qualquer pessoa sem expressa autorização da Contratada. Este Relatório de Análise é distribuído somente com o objetivo de prover informações e não representa, em nenhuma hipótese, uma oferta de compra e venda ou solicitação de compra e venda de qualquer valor mobiliário ou instrumento financeiro. As informações contidas neste Relatório de Análise são consideradas confiáveis na data de sua publicação, considerando os melhores esforços da Contratada para tal. Ainda assim, a Eleven Financial Research não se responsabiliza por divergências de informações. As opiniões contidas neste Relatório de Análise são baseadas em julgamentos e estimativas, estando, portanto, sujeitas a mudança.

Sem prejuízo do disposto acima e em conformidade com as disposições da Instrução CVM nº 598/18, o(s) analista(s) de valores mobiliários responsável(eis) pela elaboração deste Relatório de Análise declara(m) que:

(I) é (são) certificado(s) e credenciado(s) pela APIMEC.

(II) as análises e recomendações refletem única e exclusivamente suas opiniões pessoais, às quais foram realizadas de forma independente e autônoma.

As informações, opiniões, estimativas e projeções contidas neste documento referem-se à data presente e estão sujeitas à mudanças, não implicando necessariamente na obrigação de qualquer comunicação no sentido de atualização ou revisão com respeito a tal mudança.

Se você recebeu este material por qualquer engano, está notificado que este material é sigiloso e de propriedade intelectual da Eleven Financial Research, sendo obrigado a desconsiderar e descartar via física e via digital, e sendo proibida a retransmissão deste documento.