

ABEV3 AMBEV S.A.

Tendência: Baixa - Expectativa: Neutra

Após queda acentuada, ativo começa a trabalhar de olho em possível fundo junto aos níveis atuais nos 12,86 e na confirmação do movimento, abriria espaço para repique em direção aos 13,75. Já do lado negativo, a perda dos 12,86 poderia abriri espaço para acelerar na queda, reforçando call negativo.



B3SA3 B3 S.A. - BRASIL, BOLSA, BALCÃO

Tendência: Baixa - Expectativa: Baixa

Dando continuidade a trajetória negativa vista recentemente, ativo poderia buscar patamares próximos aos 10,37. O IFR 14 vai se aproximando de sobrevenda. Já do lado superior, caso tente repique, poderia mirar nos 11,50.



BBAS3 BANCO DO BRASIL S.A.

Tendência: Alta - Expectativa: Alta

Ativo mantém formação de alta de curto prazo se aproximando da resistência dos 43,70 e rompendo este ponto, confirmaria pivot de alta e seguiria reforçando estrutura positiva. Já em caso de correções, teria espaço para recuar em busca dos 41,20.



BBDC4 BANCO BRADESCO SA

Tendência: Baixa - Expectativa: Baixa

Após confirmar fundo nos 12,57, caso ativo siga com movimento de repique, poderia buscar patamares próximos aos 14,40 e posterior em 14,94. A estrutura do ativo segue enfraquecida. Do lado negativo, seguindo fraco, antes do fundo, teria apoio intermediário em 13,24.



CSNA3 CIA SIDERURGICA NACIONAL

Tendência: Neutra - Expectativa: Neutra

Após pearnada de alta, ativo começa a trabalhar congestionado no curto prazo, com suporte imediato nos 16,80 e de olho na resistência dos 18,60, sendo este ponto a ser vencido para pensar em novas altas de curto prazo.



DOLAR

Tendência: Neutra - Expectativa: Neutra

Segue trabalhando com topos e fundos irregulares pela ótica de curto pazo, ao redor da sua MME200. Do lado positivo, pensando em repique, poderia buscar patamares próximos aos 5,30, já na ponta oposta, o suporte fica marcado em 5,14.

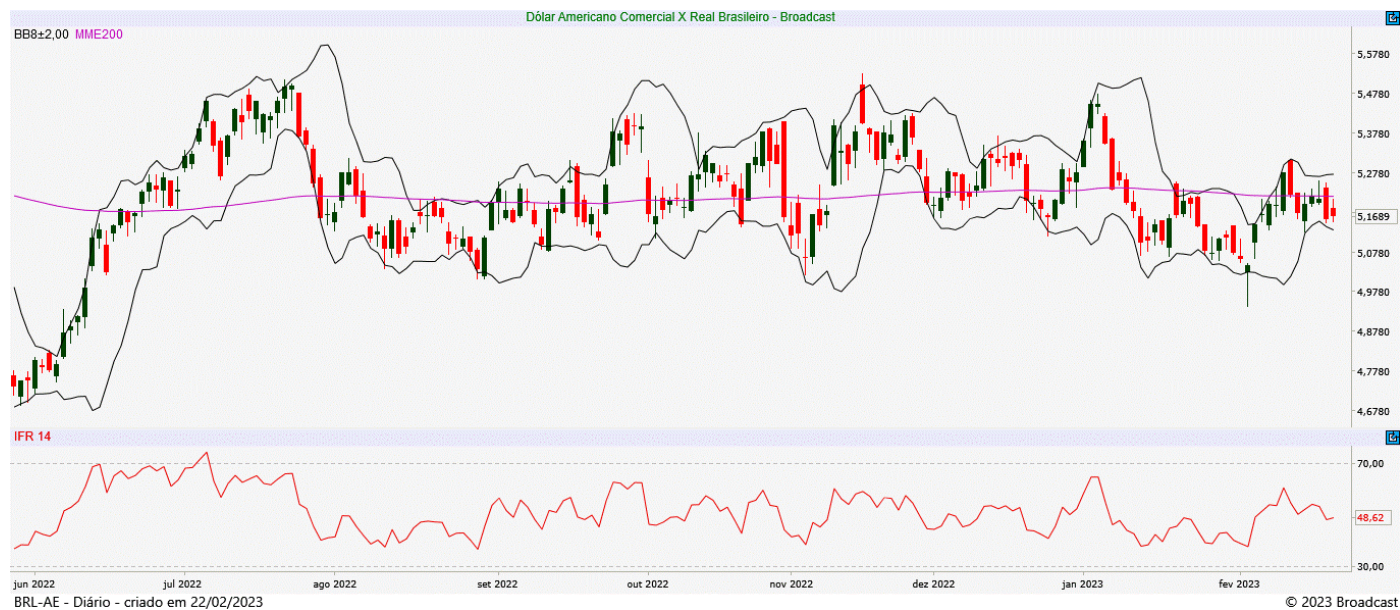

GGBR4 GERDAU S.A.

Tendência: Neutra - Expectativa: Baixa

Com bandas de bollinger fechando, ativo vai trabalhando acima da sua MME200 nos 26,95 que serve como suporte, de olho na confirmação de fundo nos níveis atuais, onde poderia abrir espaço para tentar repique em busca dos 30,05.



IBOV

Tendência: Neutra - Expectativa: Neutra

A volta do feriado foi marcada por pressão negativa, onde índice sinaliza a perda dos 107.200 e permanecendo abaixo deste patamar, poderia acelerar na queda em direção aos 105.300. Do lado superior, a MME200 atua como ponto de repique nos 109.960.



ITUB4 ITAU UNIBANCO HOLDING S.A.

Tendência: Alta - Expectativa: Alta

Vem com topos e fundos ascendentes nas últimas semanas, apresentando melhora de curto prazo e na continuidade do movimento, poderia buscar patamares próximos aos 28,00. Já do lado inferior, caso venha a corrigir, teria apoio em 25,70.



JBSS3 JBS S.A.

Tendência: Baixa - Expectativa: Baixa

Segue firme e forte na tendência de queda, confirmando a perda do suporte dos 18,60, que pela regra de bipolaridade passa a atuar como ponto de repique e reforçando estrutura negativa, teria objetivo nos 17,50.



MGLU3 MAGAZINE LUIZA S.A.

Tendência: Baixa - Expectativa: Baixa

Após tentativa frustrada de romper sua MME200 que serve como forte resistência nos 4,65, ativo iniciou movimento de queda e dando continuidade, teria espaço para buscar os 3,17.



PETR4 PETROLEO BRASILEIRO S.A.

Tendência: Neutra - Expectativa: Neutra

Tem resistência marcada nos 27,60, sendo este ponto a ser vencido para que o engate nova perna de alta, liberando espaço para buscar os 28,70. Já do lado negativo, vindo a recuar a partir dos níveis atuais, teria apoio em 24,50.



SUZB3 SUZANO S.A.

Tendência: Neutra - Expectativa: Neutra

Após encostar na MME200 mas sem conseguir vencê-la, ativo voltou a recuar, seguindo indefinido e com espaço para buscar o suporte dos 45,50. A MME200 serve como resistência nos 48,80.



VALE3 VALE S.A.

Tendência: Alta - Expectativa: Neutra

Com bandas de bollinger paralelas após movimento de correção, ativo poderia ganhar novo fôlego comprador no rompimento dos 90,10, onde abriria espaço para buscar os 96,15 e posterior os 98,15. Já do lado negativo, o suporte passa em 85,30.



ANALISTA RESPONSÁVEL

Raphael Figueredo, CNPI-T

CO-AUTOR

Jéssica Feitosa, CNPI-T

Este Relatório de Análise foi preparado pela Eleven Financial Research para uso exclusivo do destinatário, não podendo ser reproduzido ou distribuído por este para qualquer pessoa sem expressa autorização da Contratada. Este Relatório de Análise é distribuído somente com o objetivo de prover informações e não representa, em nenhuma hipótese, uma oferta de compra e venda ou solicitação de compra e venda de qualquer valor mobiliário ou instrumento financeiro. As informações contidas neste Relatório de Análise são consideradas confiáveis na data de sua publicação, considerando os melhores esforços da Contratada para tal. Ainda assim, a Eleven Financial Research não se responsabiliza por divergências de informações. As opiniões contidas neste Relatório de Análise são baseadas em julgamentos e estimativas, estando, portanto, sujeitas a mudança.

Sem prejuízo do disposto acima e em conformidade com as disposições da Instrução CVM nº 598/18, o(s) analista(s) de valores mobiliários responsável(eis) pela elaboração deste Relatório de Análise declara(m) que:

(I) é (são) certificado(s) e credenciado(s) pela APIMEC.

(II) as análises e recomendações refletem única e exclusivamente suas opiniões pessoais, às quais foram realizadas de forma independente e autônoma.

As informações, opiniões, estimativas e projeções contidas neste documento referem-se à data presente e estão sujeitas à mudanças, não implicando necessariamente na obrigação de qualquer comunicação no sentido de atualização ou revisão com respeito a tal mudança.

Se você recebeu este material por qualquer engano, está notificado que este material é sigiloso e de propriedade intelectual da Eleven Financial Research, sendo obrigado a desconsiderar e descartar via física e via digital, e sendo proibida a retransmissão deste documento.