

ABEV3 AMBEV S.A.

Tendência: Baixa - Expectativa: Baixa

Em tendência de baixa, a ação da Ambev tem como resistência os R\$ 13,74 e pode cair até o suporte dos R\$ 12,98, estando com bandas de Bollinger apontando para baixo.

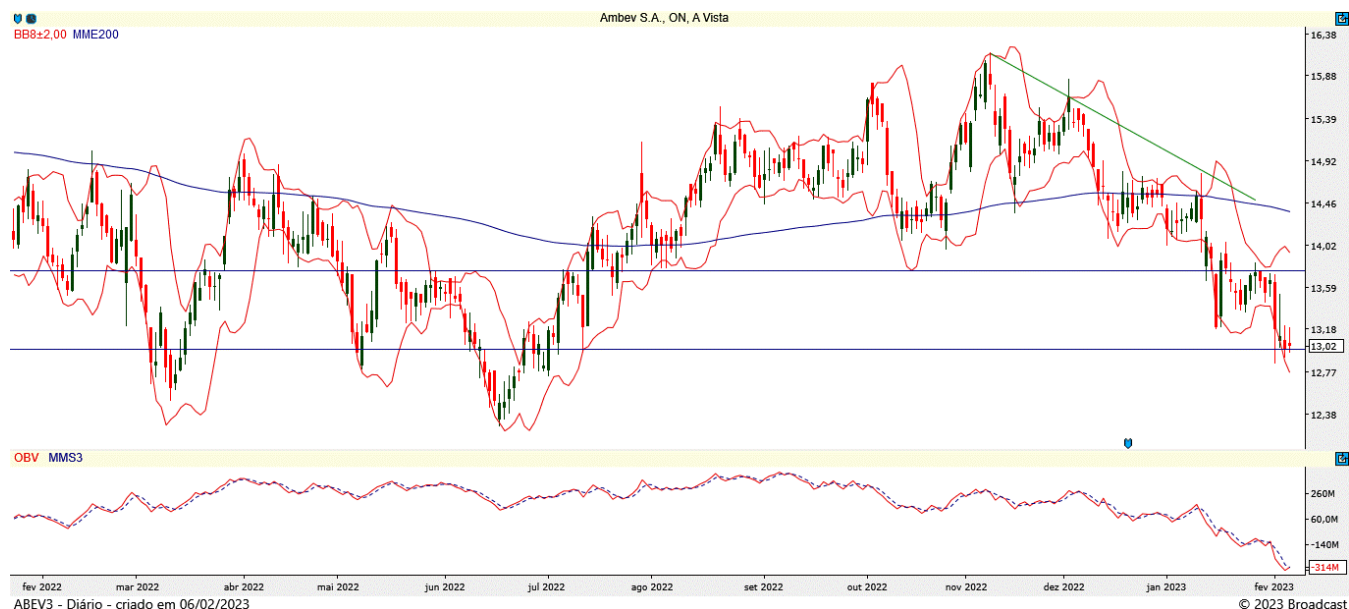

B3SA3 B3 S.A. - BRASIL, BOLSA, BALCÃO

Tendência: Neutra - Expectativa: Neutra

Em movimento de lateralização, a ação da B3 tem resistência nos R\$ 13,50 e pode cair até o suporte dos R\$ 11,29. Atualmente, trabalha abaixo de sua média móvel exponencial de 200 períodos.

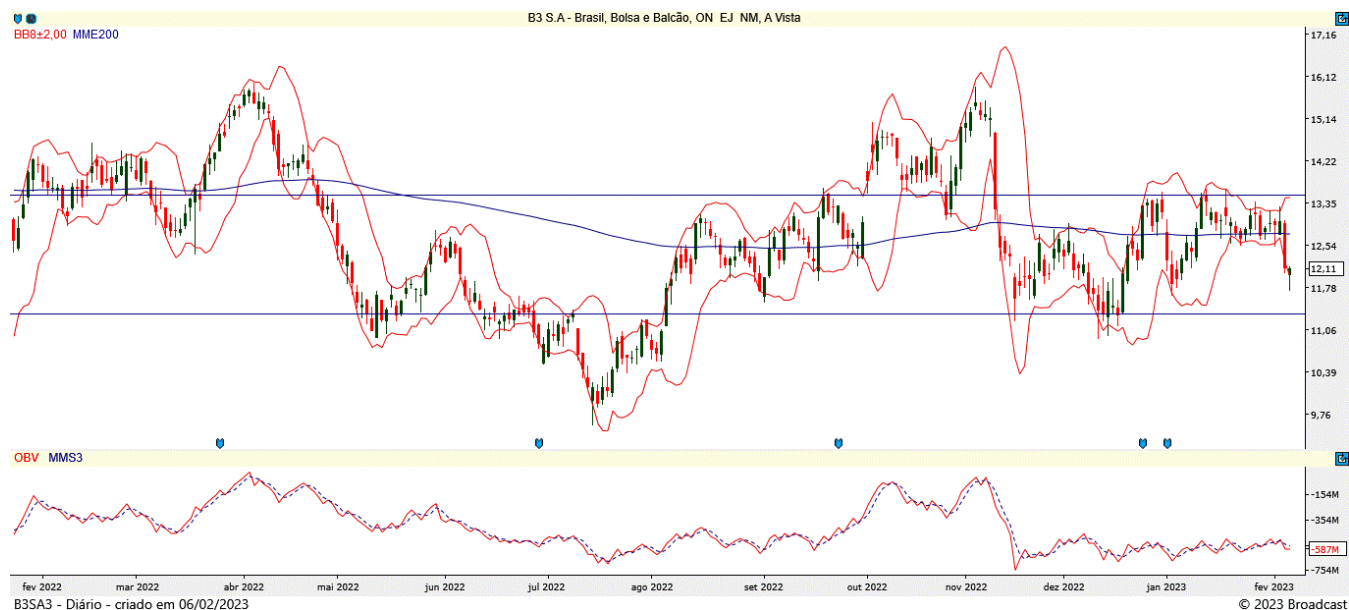

BBAS3 BANCO DO BRASIL S.A.

Tendência: Alta - Expectativa: Alta

Em tendência de alta, a ação do Banco do Brasil tem suporte nos R\$ 34,50 e deve buscar a resistência dos R\$ 40,95. Atualmente, trabalha acima de sua média móvel exponencial de 200 períodos.



BBDC4 BANCO BRADESCO SA

Tendência: Neutra - Expectativa: Neutra

Em movimento de lateralização, a ação do Bradesco tem resistência nos R\$ 14,71 e pode cair até o suporte dos R\$ 13,12, estando com bandas de Bollinger apontadas para baixo.

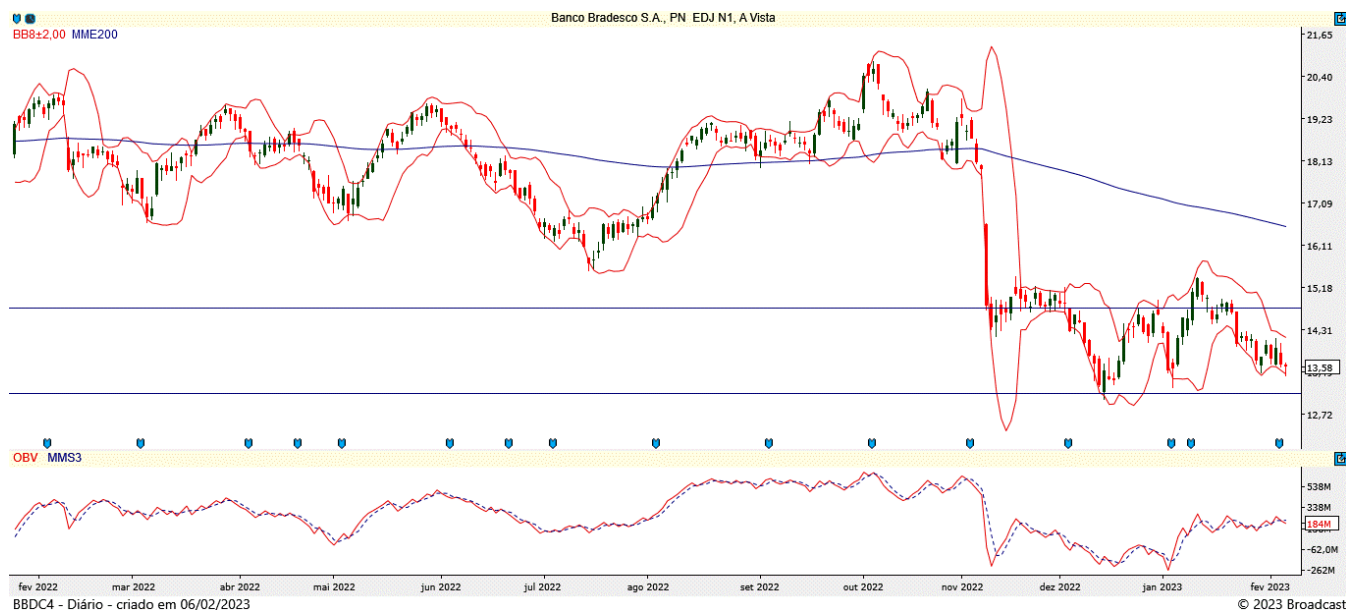

CSNA3 CIA SIDERURGICA NACIONAL

Tendência: Alta - Expectativa: Alta

Em tendência de alta, a ação da CSN tem suporte nos R\$ 16,61 e deve buscar a resistência dos R\$ 18,50. Contribuindo para isso, o papel trabalha atualmente acima de sua média móvel exponencial de 200 períodos.



DOLAR

Tendência: Neutra - Expectativa: Neutra

Em movimento de lateralização, o dólar tem como suporte os R\$ 5,02 e alcançou sua média móvel exponencial de 200 períodos. Agora, deve buscar a resistência os R\$ 5,50.

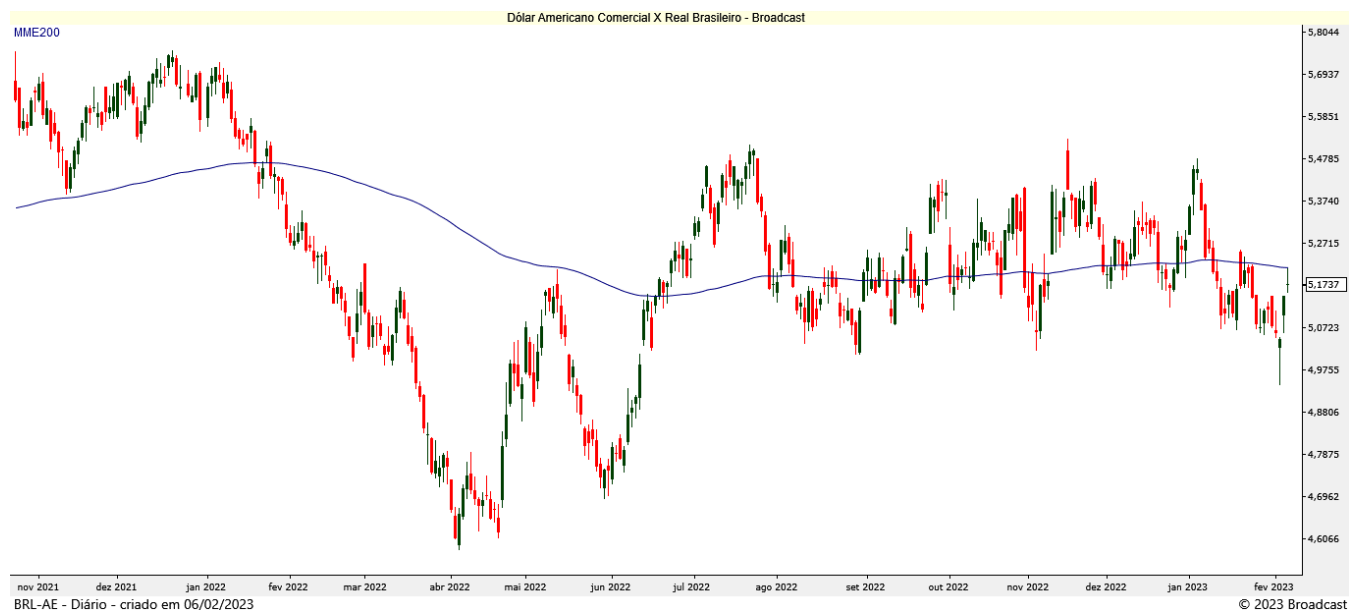

GGBR4 GERDAU S.A.

Tendência: Alta - Expectativa: Alta

Em tendência de alta, a ação da Gerdau conseguiu fechar acima de sua banda de Bollinger inferior e, agora, deve buscar a resistência dos R\$ 33,50. Atualmente, trabalha acima de sua média móvel exponencial de 200 períodos.



IBOV

Tendência: Neutra - Expectativa: Neutra

O Ibovespa perdeu o suporte dos 109.212 pontos, que, pela regra de bipolaridade, passou a ser resistência. Agora, pode cair até os 104.165.

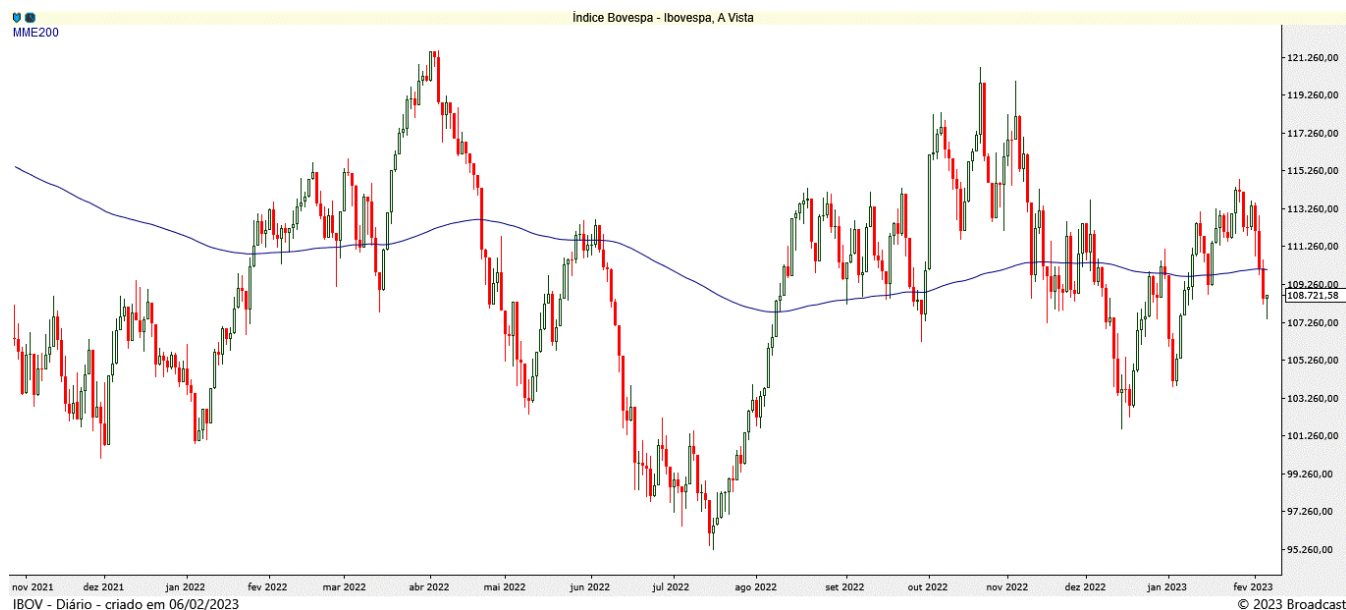

ITUB4 ITAU UNIBANCO HOLDING S.A.

Tendência: Neutra - Expectativa: Neutra

Em lateralização, a ação do Itaú tem resistência nos R\$ 26,50 e fechou abaixo de sua média móvel exponencial de 200 períodos. Agora, pode cair até o suporte dos R\$ 22,76.



JBSS3 JBS S.A.

Tendência: Baixa - Expectativa: Alta

Em tendência de baixa, a ação da JBS tem resistência nos R\$ 22,07 e pode cair até sua banda de Bollinger inferior nos R\$ 18,65. Atualmente, ela trabalha abaixo de sua média móvel exponencial de 200 períodos.



MGLU3 MAGAZINE LUIZA S.A.

Tendência: Alta - Expectativa: Alta

Em tendência de alta de curto prazo, a ação do Magazine Luiza tem suporte nos R\$ 3,47 e deve buscar sua média móvel exponencial de 200 períodos nos R\$ 4,63.



PETR4 PETROLEO BRASILEIRO S.A.

Tendência: Alta - Expectativa: Alta

Em tendência de alta de curto prazo, a ação da Petrobras tem suporte em sua média móvel exponencial de 200 períodos nos R\$ 24,01 e deve buscar a resistência dos R\$ 27,47. Para isso, conta com bom saldo de volume.



SP500

Tendência: Neutra - Expectativa: Alta

Consegue se manter acima da sua MME200 que atua como suporte imediato nos 4.010, de olho na máxima recente dos 4.094, sendo este ponto a ser superado para que o ativo engate nova perna de alta de curto prazo.



SUZB3 SUZANO S.A.

Tendência: Baixa - Expectativa: Baixa

Em tendência de baixa, a ação da Suzano tem resistência nos R\$ 51,63 e pode cair até o suporte dos R\$ 44,71, estando com saldo de volume ruim.

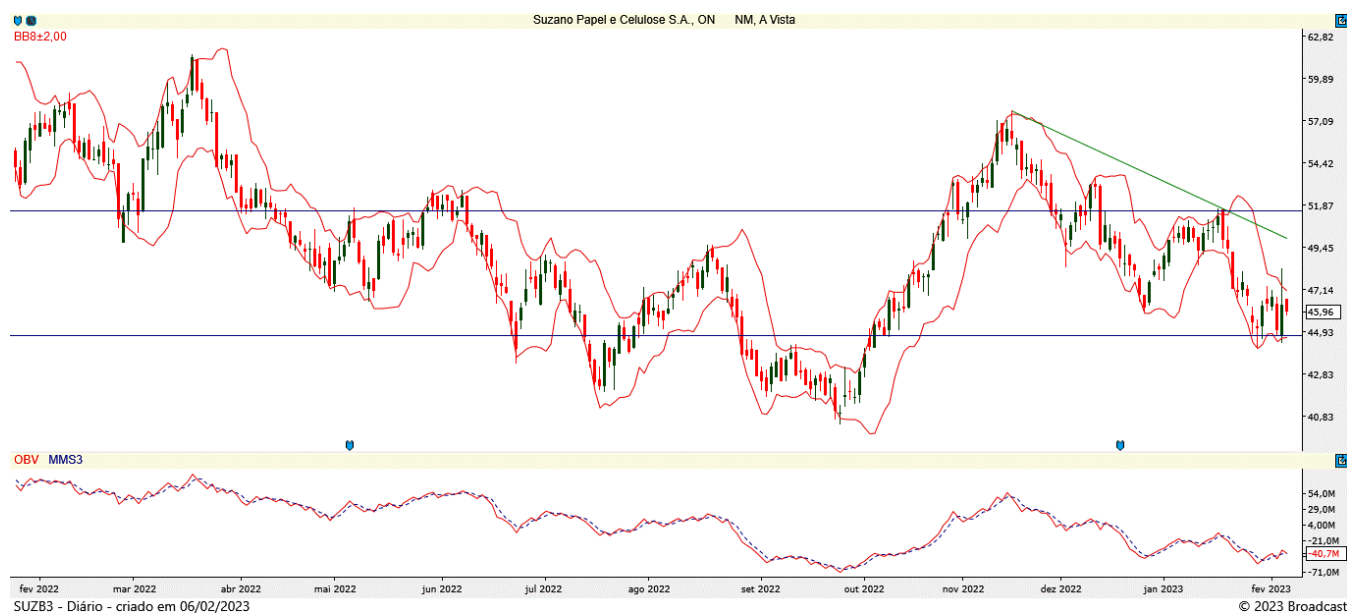

VALE3 VALE S.A.

Tendência: Neutra - Expectativa: Neutra

A ação da Vale perdeu o suporte dos R\$ 92,00, que, pela regra de bipolaridade, passou a ser resistência. Agora, deve buscar sua média móvel exponencial de 200 períodos nos R\$ 80,19.



ANALISTA RESPONSÁVEL

Raphael Figueredo, CNPI-T

CO-AUTOR

Jéssica Feitosa, CNPI-T

Este Relatório de Análise foi preparado pela Eleven Financial Research para uso exclusivo do destinatário, não podendo ser reproduzido ou distribuído por este para qualquer pessoa sem expressa autorização da Contratada. Este Relatório de Análise é distribuído somente com o objetivo de prover informações e não representa, em nenhuma hipótese, uma oferta de compra e venda ou solicitação de compra e venda de qualquer valor mobiliário ou instrumento financeiro. As informações contidas neste Relatório de Análise são consideradas confiáveis na data de sua publicação, considerando os melhores esforços da Contratada para tal. Ainda assim, a Eleven Financial Research não se responsabiliza por divergências de informações. As opiniões contidas neste Relatório de Análise são baseadas em julgamentos e estimativas, estando, portanto, sujeitas a mudança.

Sem prejuízo do disposto acima e em conformidade com as disposições da Instrução CVM nº 598/18, o(s) analista(s) de valores mobiliários responsável(eis) pela elaboração deste Relatório de Análise declara(m) que:

- (I) é (são) certificado(s) e credenciado(s) pela APIMEC.
- (II) as análises e recomendações refletem única e exclusivamente suas opiniões pessoais, às quais foram realizadas de forma independente e autônoma.

As informações, opiniões, estimativas e projeções contidas neste documento referem-se à data presente e estão sujeitas à mudanças, não implicando necessariamente na obrigação de qualquer comunicação no sentido de atualização ou revisão com respeito a tal mudança.

Se você recebeu este material por qualquer engano, está notificado que este material é sigiloso e de propriedade intelectual da Eleven Financial Research, sendo obrigado a desconsiderar e descartar via física e via digital, e sendo proibida a retransmissão deste documento.