

ABEV3 AMBEV S.A.

Tendência: Baixa - Expectativa: Baixa

Segue com estrutura enfraquecida de curto prazo e na continuidade do movimento, teria espaço livre para buscar patamares próximos aos 13,20 e posterior em 12,95. Já do lado superior, caso pense em repique, poderia mirar em 14,08.



B3SA3 B3 S.A. - BRASIL, BOLSA, BALCÃO

Tendência: Neutra - Expectativa: Neutra

Sem conseguir romper a resistência imediata dos 13,60, ativo volta a recuar, testando sua MME200 e confirmando a perda da mesma, abriria espaço para correções em busca dos 12,10 e posterior dos 11,65, seguindo indefinição de curto prazo.



BBAS3 BANCO DO BRASIL S.A.

Tendência: Alta - Expectativa: Alta

Segue ganhando força compradora recente e na continuidade do movimento, pode abrir espaço para seguir ajudando os comprados recentes, de olho em 42,25, quiçá nos 43,60. Já do lado negativo, vindo a corrigir, teria apoio em 39,15.



BBDC4 BANCO BRADESCO SA

Tendência: Baixa - Expectativa: Neutra

Encontrou barreira nos 15,40 e somente conseguindo ultrapassar este patamar, poderia abrir espaço para novos repiques, em direção aos 16,60. Já seguindo com estrutura mais fraca pela ótica do gráfico diário, encontra apoio em 14,00 e posterior em 13,50.



CSNA3 CIA SIDERURGICA NACIONAL

Tendência: Alta - Expectativa: Alta

Segue com tendência de alta de curto prazo, onde na continuidade do movimento, poderia abrir espaço para buscar patamares próximos aos 18,80, fortalecendo os comprados recentes. Já do lado da realização de lucros, tem espaço para throwback até os 17,45, sem comprometer estrutura de alta de curto prazo.



DOLAR

Tendência: Neutra - Expectativa: Neutra

Sem alterações, segue com formação irregular de topos e fundos pela ótica de curto prazo, com forte suporte dos 5,04 e em caso de perda deste patamar, poderia acelerar na queda. Já do lado superior, pensando em repique, poderia mirar nos 5,22, junto a sua MME200.



GGBR4 GERDAU S.A.

Tendência: Alta - Expectativa: Alta

Após forte pearnada de alta, caso ativo venha a confirmar topo nos patamares atuais, abriria espaço para iniciar correção em busca dos 31,75. Já do lado superior, rompendo a máxima recente dos 33,90 poderia seguir fortalecendo tendência de alta.



IBOV

Tendência: Neutra - Expectativa: Neutra

Sem alterações, ativo vai testando a resistência dos 113.650 e conseguindo ultrapassar este patamar poderia ganhar força na alta de curto prazo, de olho nos 116.080 e posterior em 120.030. Do lado da correção, índice encontra suporte que ampara a melhora recente junto a sua MME200 nos 109.860. As bandas de bollinger trabalham paralelas.

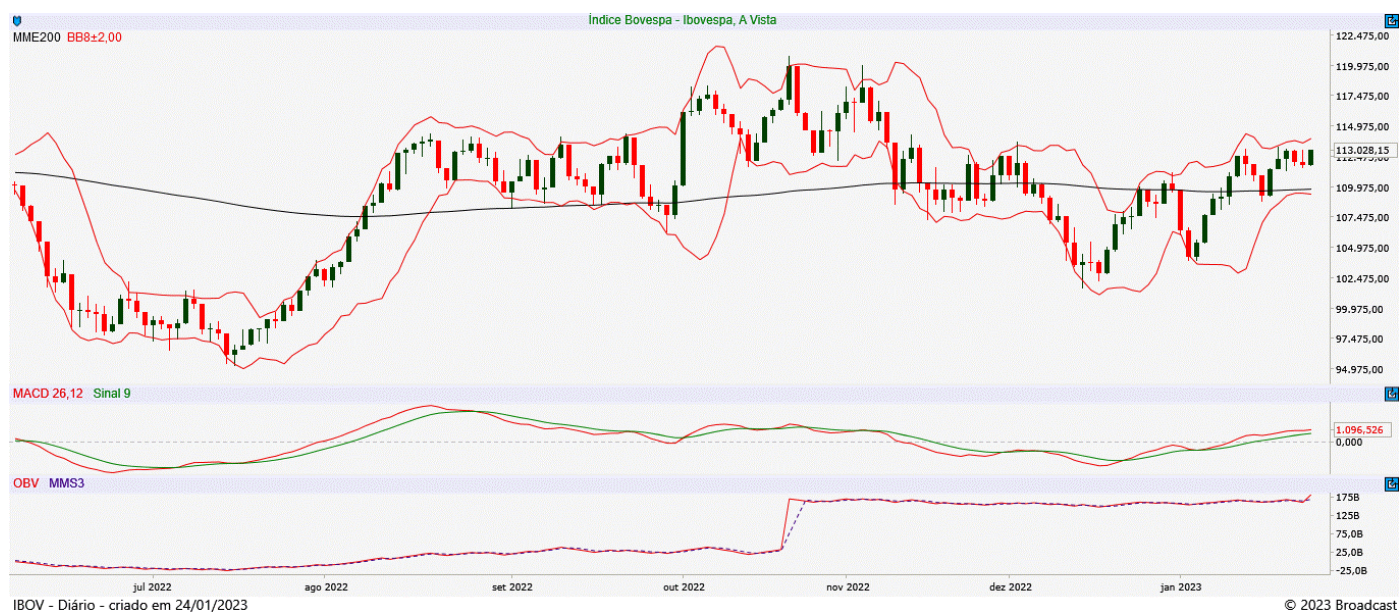

ITUB4 ITAU UNIBANCO HOLDING S.A.

Tendência: Neutra - Expectativa: Neutra

Encontra resistência imediata dos 26,60 e conseguindo vencer este ponto abriria espaço para engatar trajetória positiva de curto prazo, de olho na região nos 27,70. Já na ponta contrária, voltando a recuar a partir dos patamares atuais, tem suporte na sua MME200 em 25,30. A perda deste último patamar, abriria espaço para correção mais forte.



JBSS3 JBS S.A.

Tendência: Baixa - Expectativa: Baixa

Com bandas de bollinger fechando e seguindo com formação enfraquecida, voltando a ganhar força na queda, ativo teria próximos pontos de suportes em 20,95 e posterior nos 20,20. Do lado superior, tem ponto de repique em 22,85.



MGLU3 MAGAZINE LUIZA S.A.

Tendência: Neutra - Expectativa: Alta

Superou os 4,01 com pressão compradora e dando continuidade ao movimento atual de curto prazo, ativo poderia subir em direção aos 4,47. Já do lado negativo, abaixo dos 4,01 tem suporte em 3,45.



PETR4 PETROLEO BRASILEIRO S.A.

Tendência: Neutra - Expectativa: Alta

Vai sinalizando a superação dos 26,70 e conseguindo permanecer acima deste patamar, poderia abrir espaço para ganhar força na compra de curto prazo, passando a olhar para a região dos 29,10 e posterior dos 29,70. Do lado inferior, abaixo dos 26,70 tem suporte em 25,25.



SP500

Tendência: Neutra - Expectativa: Alta

Com mais uma sessão de forte alta, ativo superou sua MME200, que pela regra de bipolaridade passa a atuar como ponto de suporte e do lado positivo, ativo sobe em busca dos 4.097 e posterior dos 4.197. No campo inferior, abaixo da MME200, tem suporte em 3.884.



SUZB3 SUZANO S.A.

Tendência: Neutra - Expectativa: Baixa

Após queda acentuada, ativo deixa candle de indefinição no gráfico diário, mas sem alterar tendência atual de queda. O próximo suporte passa nos 46,15. Do lado positivo, a MME200 serve como ponto de repique em 49,35.

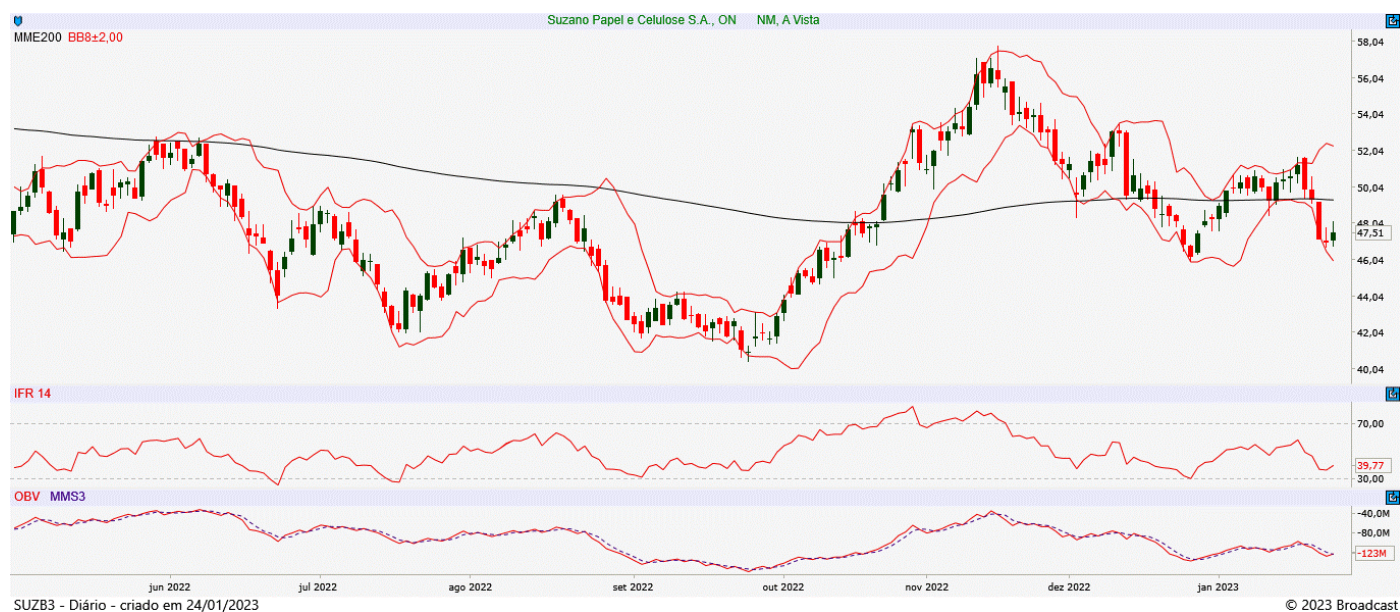

VALE3 VALE S.A.

Tendência: Alta - Expectativa: Alta

Firme e forte na tendência de alta, dando continuidade ao movimento atual, tem próximo objetivo marcado junto aos 94,60 e posterior nos 97,95. Agora já com os indicadores sobrecomprados, caso venha a iniciar realização de lucros, teria apoio imediato nos 91,80, sem alterar tendência atual.



ANALISTA RESPONSÁVEL

Raphael Figueredo, CNPI-T

CO-AUTOR

Jéssica Feitosa, CNPI-T

Este Relatório de Análise foi preparado pela Eleven Financial Research para uso exclusivo do destinatário, não podendo ser reproduzido ou distribuído por este para qualquer pessoa sem expressa autorização da Contratada. Este Relatório de Análise é distribuído somente com o objetivo de prover informações e não representa, em nenhuma hipótese, uma oferta de compra e venda ou solicitação de compra e venda de qualquer valor mobiliário ou instrumento financeiro. As informações contidas neste Relatório de Análise são consideradas confiáveis na data de sua publicação, considerando os melhores esforços da Contratada para tal. Ainda assim, a Eleven Financial Research não se responsabiliza por divergências de informações. As opiniões contidas neste Relatório de Análise são baseadas em julgamentos e estimativas, estando, portanto, sujeitas a mudança.

Sem prejuízo do disposto acima e em conformidade com as disposições da Instrução CVM nº 598/18, o(s) analista(s) de valores mobiliários responsável(eis) pela elaboração deste Relatório de Análise declara(m) que:

- (I) é (são) certificado(s) e credenciado(s) pela APIMEC.
- (II) as análises e recomendações refletem única e exclusivamente suas opiniões pessoais, às quais foram realizadas de forma independente e autônoma.

As informações, opiniões, estimativas e projeções contidas neste documento referem-se à data presente e estão sujeitas à mudanças, não implicando necessariamente na obrigação de qualquer comunicação no sentido de atualização ou revisão com respeito a tal mudança.

Se você recebeu este material por qualquer engano, está notificado que este material é sigiloso e de propriedade intelectual da Eleven Financial Research, sendo obrigado a desconsiderar e descartar via física e via digital, e sendo proibida a retransmissão



deste documento.