

## ABEV3 AMBEV S.A.

Tendência: Baixa - Expectativa: Baixa

Com forte pressão de venda, ativo segue com espaço livre para fortalecer os vendidos, de olho nos 13,20 e posterior em 12,80. Já do lado superior, pensando em repique, teria primeiro objetivo em 13,70, sem alterar estrutura atual.



## B3SA3 B3 S.A. - BRASIL, BOLSA, BALCÃO

Tendência: Neutra - Expectativa: Neutra

Com topos e fundos irregulares, ativo trabalha acima da sua MME200, mas devendo a ultrapassagem dos 13,62 para tentar alguma recuperação. Do lado inferior, a MME200 serve como primeiro suporte e mais abaixo nos 11,85.





## BBAS3 BANCO DO BRASIL S.A.

Tendência: Neutra - Expectativa: Neutra

Tem resistência imediata marcada nos 35,80 e conseguindo ultrapassar este patamar, poderia tentar engatar movimento de recuperação de curto prazo, de olho nos 37,00. Já respeitando a resistência atual e voltando a recuar, teria apoio inicial em 34,50.



## BBDC4 BANCO BRADESCO SA

Tendência: Neutra - Expectativa: Alta

Encontrou barreira nos 15,40 e somente conseguindo ultrapassar este patamar, poderia abrir espaço para novos repiques, em direção aos 16,60. Já não ultrapassando os 15,40, poderia seguir com estrutura mais fraca pela ótica do gráfico diário, com apoio em 14,20.





## CSNA3 CIA SIDERURGICA NACIONAL

Tendência: Alta - Expectativa: Alta

Em tendência de alta, ativo tem como suporte sua MME200 marcada nos 15,75, precisando se manter acima desta região para dar continuidade a alta de curto prazo, de olho nos 17,50 e posterior em 18,70.



## DOLAR

Tendência: Neutra - Expectativa: Baixa

Com formação irregular de topos e fundos pela ótica de curto prazo, ativo vem perdendo força nas últimas sessões, se aproximando do forte suporte dos 5,04 e em caso de perda deste patamar, poderia acelerar na queda. Já respeitando o ponto atual, teria objetivo de repique na MME200 em 5,21.

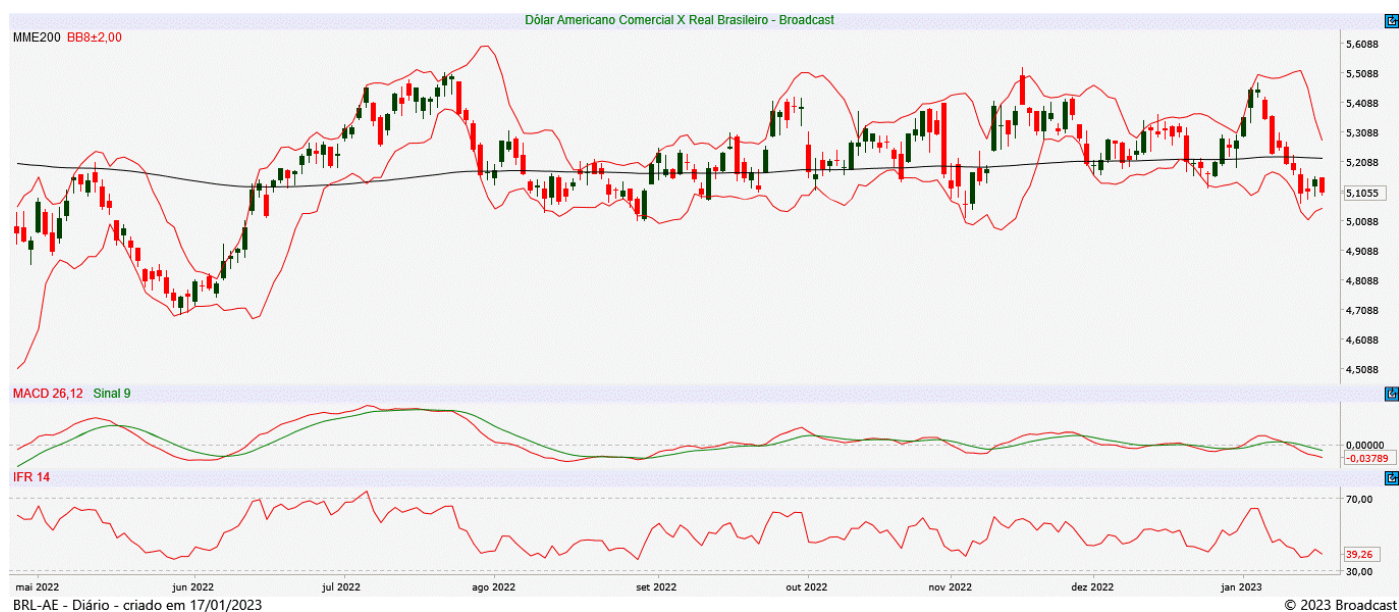



## GGBR4 GERDAU S.A.

Tendência: Alta - Expectativa: Alta

Ativo segue com estrutura positiva e após correção, tem espaço para voltar a ganhar fôlego comprador, de olho nos 32,60 e posterior em 33,30. Na ponta contrária, o suporte imediato passa em 30,80.



## IBOV

Tendência: Neutra - Expectativa: Neutra

Com queda mais forte na sessão, vai sinalizando a perda da sua MME200 e se mantendo abaixo da mesma poderia seguir com topos e fundos irregulares pela ótica de curto prazo. Já do lado superior, teria que romper a última resistência dos 113.140 para seguir com movimento de recuperação de curto prazo.





## ITUB4 ITAU UNIBANCO HOLDING S.A.

Tendência: Neutra - Expectativa: Alta

Conseguiu ultrapassar sua MME200 e permanecendo acima da mesma, teria espaço para seguir esboçando alguma melhora de curtíssimo prazo, de olho nos 26,70, ponto este cuja superação, poderia abrir espaço para engatar alta mais consistente no curto prazo. Já na queda, a MME200 serve como primeiro suporte nos 25,35.



## JBSS3 JBS S.A.

Tendência: Baixa - Expectativa: Baixa

Vem com movimento de repique nas últimas sessões, sem alterar a tendência de baixa, mas com espaço para repiques em direção aos 22,90. Já na ponta negativa, seguindo enfraquecido, tem suporte em 20,10.





## MGLU3 MAGAZINE LUIZA S.A.

Tendência: Baixa - Expectativa: Alta

Com três pregões de boa força compradora, dando continuidade ao movimento de repique, ativo poderia subir em busca de patamares próximos aos 3,99. Do lado inferior, ainda com tendência de baixa, o suporte fica nos 2,37.



## PETR4 PETROLEO BRASILEIRO S.A.

Tendência: Neutra - Expectativa: Neutra

Em movimento de lateralização, vem com indefinição de topos e fundos ao redor da sua MME200. Do lado superior, seria preciso vencer os 24,70 e os 25,30 para tentar alguma melhora. Na queda, o suporte fica em 21,80.





## SP500

Tendência: Neutra - Expectativa: Alta

Se aproxima da sua MME200 e conseguindo romper este patamar nos 4.003, abriria espaço para buscar patamares próximos aos 4.101, ponto este cuja superação poderia abrir espaço para engatar alta de curto prazo. Do lado inferior, já respeitando sua MME200 e voltando a recuar, teria apoio nos 3.920.

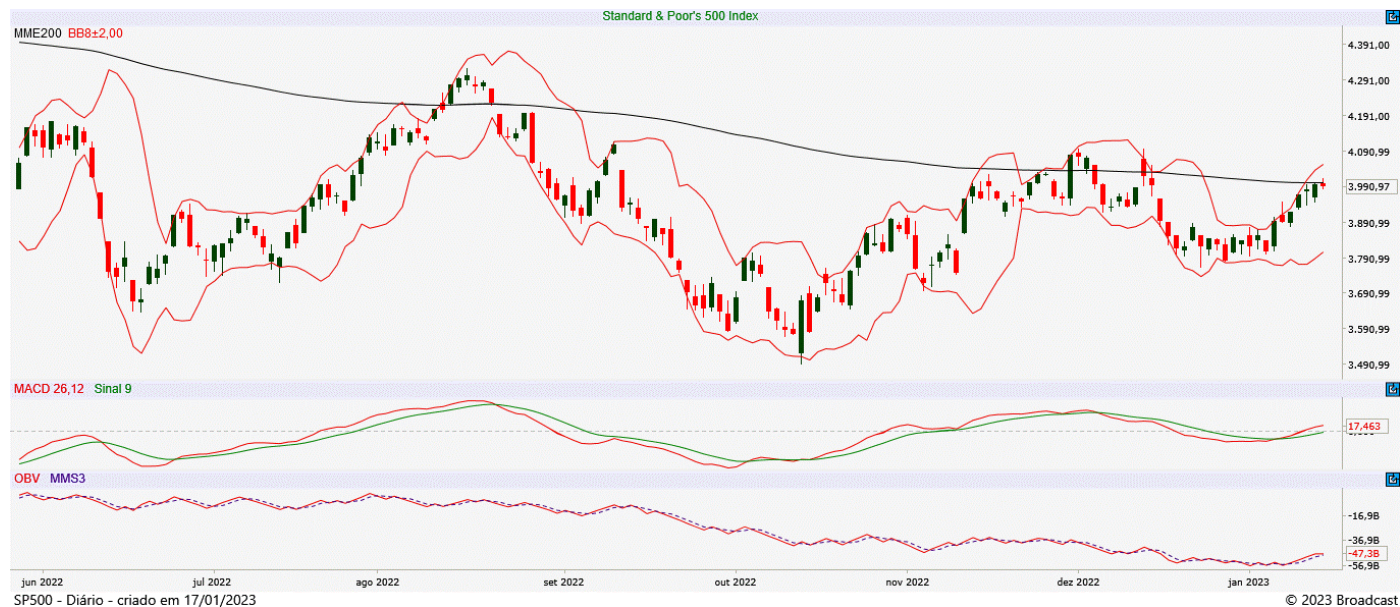

## SUZB3 SUZANO S.A.

Tendência: Neutra - Expectativa: Alta

Aos poucos volta a ganhar força no movimento positivo, com resistência imediata nos 50,91 e acima deste patamar, poderia buscar região próxima aos 53,20. O primeiro suporte passa nos 49,35.





## VALE3 VALE S.A.

Tendência: Alta - Expectativa: Alta

Firme e forte na tendência de alta, dando continuidade ao movimento atual, tem próximo objetivo marcado junto aos 97,95. Agora já com os indicadores sobrecomprados, caso venha a iniciar realização de lucros, teria apoio em 89,30, sem alterar tendência atual.



### ANALISTA RESPONSÁVEL

Raphael Figueredo, CNPI-T

### CO-AUTOR

Jéssica Feitosa, CNPI-T

Este Relatório de Análise foi preparado pela Eleven Financial Research para uso exclusivo do destinatário, não podendo ser reproduzido ou distribuído por este para qualquer pessoa sem expressa autorização da Contratada. Este Relatório de Análise é distribuído somente com o objetivo de prover informações e não representa, em nenhuma hipótese, uma oferta de compra e venda ou solicitação de compra e venda de qualquer valor mobiliário ou instrumento financeiro. As informações contidas neste Relatório de Análise são consideradas confiáveis na data de sua publicação, considerando os melhores esforços da Contratada para tal. Ainda assim, a Eleven Financial Research não se responsabiliza por divergências de informações. As opiniões contidas neste Relatório de Análise são baseadas em julgamentos e estimativas, estando, portanto, sujeitas a mudança.

Sem prejuízo do disposto acima e em conformidade com as disposições da Instrução CVM nº 598/18, o(s) analista(s) de valores mobiliários responsável(eis) pela elaboração deste Relatório de Análise declara(m) que:

- (I) é (são) certificado(s) e credenciado(s) pela APIMEC.
- (II) as análises e recomendações refletem única e exclusivamente suas opiniões pessoais, às quais foram realizadas de forma independente e autônoma.

As informações, opiniões, estimativas e projeções contidas neste documento referem-se à data presente e estão sujeitas à mudanças, não implicando necessariamente na obrigação de qualquer comunicação no sentido de atualização ou revisão com respeito a tal mudança.

Se você recebeu este material por qualquer engano, está notificado que este material é sigiloso e de propriedade intelectual da Eleven Financial Research, sendo obrigado a desconsiderar e descartar via física e via digital, e sendo proibida a retransmissão





deste documento.