

ABEV3 AMBEV S.A.

Tendência: Neutra - Expectativa: Neutra

Sobe para testar sua MME200 e em caso de superação da mesma, poderia abrir espaço para repiques em direção aos 15,10, mas sem alterar estrutura consolidada de curto prazo com topos e fundos irregulares. Do lado negativo, tem primeiro suporte em 14,15/14,00.



B3SA3 B3 S.A. - BRASIL, BOLSA, BALCÃO

Tendência: Neutra - Expectativa: Alta

Com forte pressão compradora recente, ativo venceu sua MME200, que pela regra de bipolaridade atua como ponto de apoio nos 12,80 e seguindo em alta, poderia mirar nos 14,90, inicialmente. O saldo de volume não acompanhou o movimento do gráfico de preço.



BBAS3 BANCO DO BRASIL S.A.

Tendência: Baixa - Expectativa: Neutra

Voltou a trabalhar abaixo da sua MME200 e acelerando na queda de curtíssimo prazo, teria espaço para buscar patamares próximos aos 32,95 e posterior em 30,45. Já do lado positivo, somente conseguindo ultrapassar os 36,40 para pensar em seguir melhorando pela ótica de curto prazo.



BBDC4 BANCO BRADESCO SA

Tendência: Baixa - Expectativa: Neutra

Caso siga com movimento recente de repique, poderia subir em busca dos 15,80, mas sem alterar tendência atual. Já do lado inferior, voltando a ganhar força na queda de curto prazo, poderia mirar em 14,30.



CSNA3 CIA SIDERURGICA NACIONAL

Tendência: Baixa - Expectativa: Neutra

Sem direcionadores de curto prazo, ativo trabalha congestionado. Do lado positivo, somente rompendo os 15,11 para pensar em novas altas de curto prazo. Já na ponta oposta, encontra suporte de consolidação nos 13,34.



DOLAR

Tendência: Neutra - Expectativa: Neutra

Sem alterações, trabalha com formação irregular de topos e fundos pela ótica do gráfico diário. Na última sessão conseguiu vencer sua MME200 e tem espaço para novos movimentos de repique em direção aos 5,36 e aos 5,43, sem alterar tendência atual. Já na ponta contrária, voltando a recuar, poderia mirar na sua MME200 nos 5,21 e posterior em 5,11.

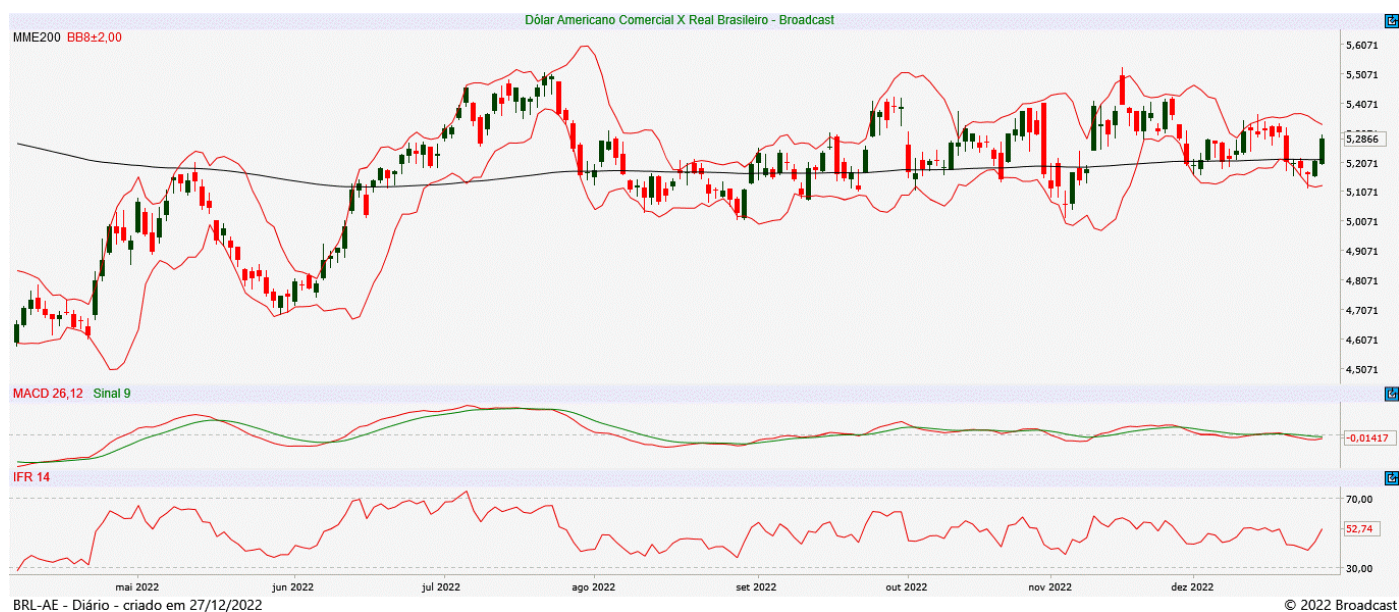

GGBR4 GERDAU S.A.

Tendência: Alta - Expectativa: Baixa

Segue realizando lucros pela ótica do gráfico diário e na continuidade do movimento poderia buscar patamares próximos aos 27,80. A perda deste último ponto poderia comprometer trajetória de alta. Já respeitando o suporte atual e vindo a retomar alta poderia mirar nos 30,50.



IBOV

Tendência: Baixa - Expectativa: Neutra

Índice não conseguiu romper sua MME200, a partir de onde voltou a recuar e tem espaço para buscar patamares próximos aos 106.100. Já do lado superior, somente superando sua MME200 para seguir com movimento de repique de curto prazo, de olho nos 113.600.

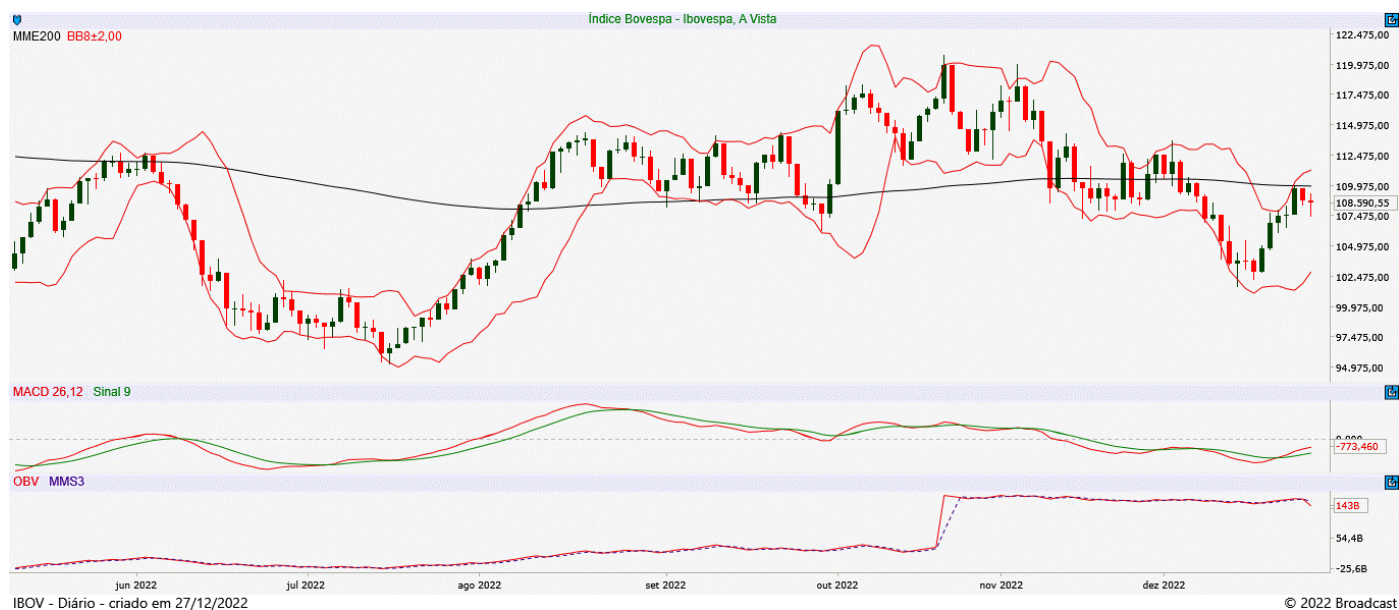

ITUB4 ITAU UNIBANCO HOLDING S.A.

Tendência: Baixa - Expectativa: Alta

Encontrou barreira de resistência junto a sua MME200 nos 25,40, com dificuldades de romper este patamar e com espaço para voltar a recuar com suporte junto ao último fundo dos 22,60. Já do lado superior, somente rompendo a MME200 para seguir com repique de curto prazo.



JBSS3 JBS S.A.

Tendência: Baixa - Expectativa: Baixa

Segue firme e forte na tendência de baixa, onde na continuidade do movimento poderia buscar patamares próximos aos 20,00. Já caso venha a tentar iniciar repique a partir dos níveis atuais, teria primeiro objetivo nos 22,42.



MGLU3 MAGAZINE LUIZA S.A.

Tendência: Baixa - Expectativa: Baixa

Mantém clara tendência de baixa, com próximo suporte em 2,38. A perda deste patamar poderia abrir espaço para acelerar na queda. Já na ponta oposta, caso tente repique, poderia mirar nos 3,03.



PETR4 PETROLEO BRASILEIRO S.A.

Tendência: Neutra - Expectativa: Alta

Com movimento recente de repique, voltou acima da sua MME200 que passa a atuar como suporte imediato nos 23,50 e pensando em novos repiques, poderia mirar nos 26,75. Abaixo da MME200 encontra suporte junto aos 20,80.



SP500

Tendência: Neutra - Expectativa: Neutra

Segue na tentativa de fundo junto aos patamares atuais para pensar em repique, de olho na região dos 3.932. Já não confirmando fundo nos níveis atuais, teria espaço para seguir enfraquecido, de olho nos 3.764.



SUZB3 SUZANO S.A.

Tendência: Baixa - Expectativa: Baixa

Após perder sua MME200 que serve como ponto de repique nos 49,50, ativo segue firme no movimento de queda com espaço livre para seguir direção aos 45,45, inicialmente.



VALE3 VALE S.A.

Tendência: Alta - Expectativa: Neutra

Ativo segue com estrutura positiva de curto prazo, acumulando em região de resistência e acima dos 89,20 teria espaço livre para buscar patamares próximos aos 90,50. Em caso de realizações de lucro, teria espaço para throwback até os 84,60, sem alterar estrutura atual.



ANALISTA RESPONSÁVEL

Raphael Figueredo, CNPI-T

CO-AUTOR

Jéssica Feitosa, CNPI-T

Este Relatório de Análise foi preparado pela Eleven Financial Research para uso exclusivo do destinatário, não podendo ser reproduzido ou distribuído por este para qualquer pessoa sem expressa autorização da Contratada. Este Relatório de Análise é distribuído somente com o objetivo de prover informações e não representa, em nenhuma hipótese, uma oferta de compra e venda ou solicitação de compra e venda de qualquer valor mobiliário ou instrumento financeiro. As informações contidas neste Relatório de Análise são consideradas confiáveis na data de sua publicação, considerando os melhores esforços da Contratada para tal. Ainda assim, a Eleven Financial Research não se responsabiliza por divergências de informações. As opiniões contidas neste Relatório de Análise são baseadas em julgamentos e estimativas, estando, portanto, sujeitas a mudança.

Sem prejuízo do disposto acima e em conformidade com as disposições da Instrução CVM nº 598/18, o(s) analista(s) de valores mobiliários responsável(eis) pela elaboração deste Relatório de Análise declara(m) que:

- (I) é (são) certificado(s) e credenciado(s) pela APIMEC.
- (II) as análises e recomendações refletem única e exclusivamente suas opiniões pessoais, às quais foram realizadas de forma independente e autônoma.

As informações, opiniões, estimativas e projeções contidas neste documento referem-se à data presente e estão sujeitas à mudanças, não implicando necessariamente na obrigação de qualquer comunicação no sentido de atualização ou revisão com respeito a tal mudança.

Se você recebeu este material por qualquer engano, está notificado que este material é sigiloso e de propriedade intelectual da Eleven Financial Research, sendo obrigado a desconsiderar e descartar via física e via digital, e sendo proibida a retransmissão



deste documento.