

## ABEV3 AMBEV S.A.

Tendência: Neutra - Expectativa: Neutra

Sobe para testar sua MME200 e em caso de superação da mesma, poderia abrir espaço para repiques em direção aos 15,10, mas sem alterar estrutura consolidada de curto prazo com topos e fundos irregulares. Do lado negativo, tem primeiro suporte em 14,00.



## B3SA3 B3 S.A. - BRASIL, BOLSA, BALCÃO

Tendência: Baixa - Expectativa: Neutra

Enfrenta forte resistência junto a sua MME200 nos 12,80 e somente ultrapassando este patamar para pensar em reação de curtíssimo prazo. Já seguindo enfraquecido, pensando em novas quedas, poderia mirar nos 11,40.





## BBAS3 BANCO DO BRASIL S.A.

Tendência: Baixa - Expectativa: Neutra

Ativo subiu para testar sua MME200 marcada nos 34,60, sendo este ponto a ser vencido para seguir reagindo no curtíssimo prazo, com próximo objetivo junto aos 36,40. Já não conseguindo ultrapassar sua MME200 e voltando a recuar, poderia mirar nos 32,60, seguindo com estrutura enfraquecida.



## BBDC4 BANCO BRADESCO SA

Tendência: Baixa - Expectativa: Neutra

Com movimento de repique, ativo sobe rumo aos 15,70, ainda que sem alterra trajetória negativa de curto prazo. Do lado inferior, o suporte fica na mínima recente dos 13,60.





## CSNA3 CIA SIDERURGICA NACIONAL

Tendência: Baixa - Expectativa: Neutra

Lateralizado nas últimas sessões, de olho no rompimento dos 15,15, onde poderia abrir espaço para dar sequência ao movimento de recuperação de curtíssimo prazo. Já na ponta oposta, o suporte passa nos 13,60.



## DOLAR

Tendência: Neutra - Expectativa: Neutra

Sem alterações, trabalha com formação irregular de topos e fundos pela ótica do gráfico diário. Do lado negativo, vindo a perder sua MME200 poderia recuar em busca dos 5,04. Já do lado superior, em caso de novos repiques, poderia mirar nos 5,43 e posterior nos 5,50.





## GGBR4 GERDAU S.A.

Tendência: Alta - Expectativa: Baixa

Segue com movimento de realização de lucros de curto prazo, com espaço de throwback até os 28,90, mas ainda permanecendo com formação positiva. Do lado superior, tem objetivo junto a máxima recente dos 31,60.



## IBOV

Tendência: Baixa - Expectativa: Alta

Índice confirmou fundo no gráfico diário e abre espaço para seguir com movimento de repique em direção a sua MME200 nos 110.550, mas sem alterar tendência atual. Do lado negativo, o suporte fica no fundo recente dos 102.700.

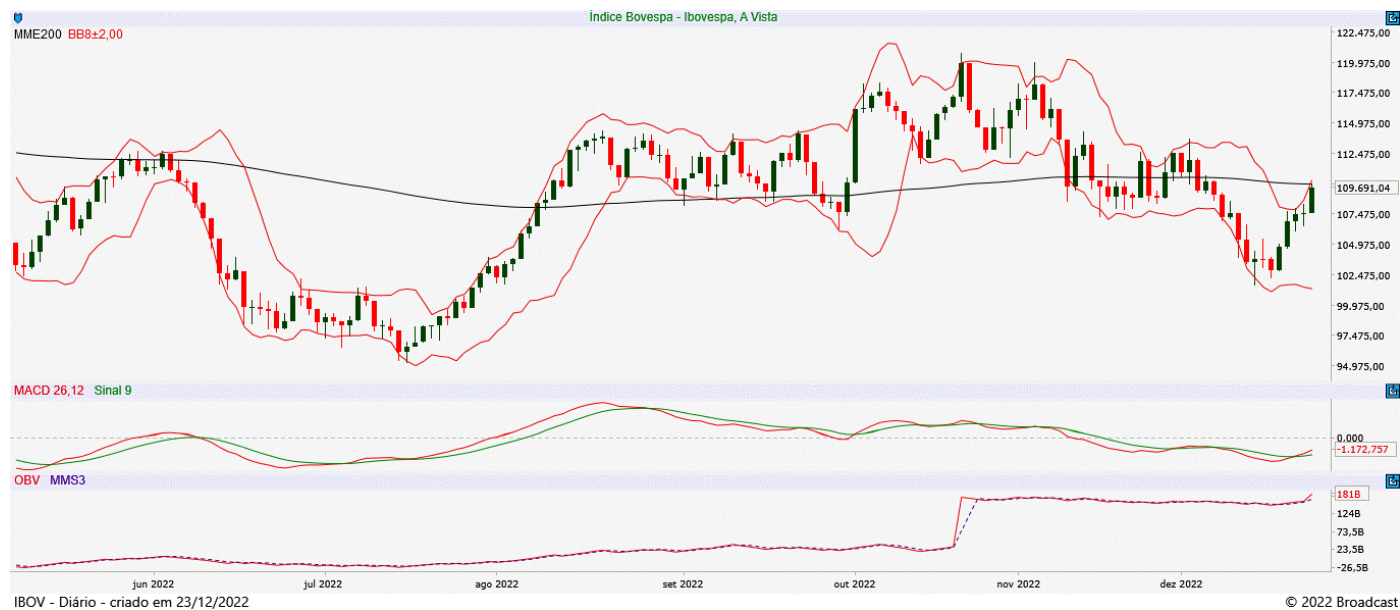



## ITUB4 ITAU UNIBANCO HOLDING S.A.

Tendência: Baixa - Expectativa: Alta

Após confirmar fundo nos 22,60 (suporte), engatou movimentos de repique, ainda que sem alterar a trajetória enfraquecida de curto prazo e com próximos objetivos marcados nos 25,42 (MME200) e nos 26,20.



## JBSS3 JBS S.A.

Tendência: Baixa - Expectativa: Baixa

Segue firme e forte na tendência de baixa, onde na continuidade do movimento poderia buscar patamares próximos aos 20,00. Já caso venha a tentar iniciar repique teria primeiro objetivo nos 22,42.





## MGLU3 MAGAZINE LUIZA S.A.

Tendência: Baixa - Expectativa: Baixa

Mantém clara tendência de baixa, com próximos suportes em 2,33 e nos 2,03. A perda destes patamares poderia abrir espaço para acelerar na queda. Já na ponta oposta, caso tente repique, poderia mirar nos 3,00.



## PETR4 PETROLEO BRASILEIRO S.A.

Tendência: Baixa - Expectativa: Neutra

Com movimento recente de repique, voltou acima da sua MME200 que passa a atuar como suporte imediato nos 23,50 e pensando em novos repiques, poderia mirar nos 26,75. Abaixo da MME200 encontra suporte junto aos 20,80.





## SP500

Tendência: Neutra - Expectativa: Baixa

Com queda acentuada na última sessão, perdeu a mínima recente dos 3.795 e tem espaço livre para seguir recuando em direção aos 3.698, com o saldo de volume bem fraco. Já na ponta oposta, caso tente repique, poderia mirar nos 3.888, inicialmente.



## SUZB3 SUZANO S.A.

Tendência: Baixa - Expectativa: Baixa

Após perder sua MME200 que serve como ponto de repique nos 49,50, ativo tem espaço livre para seguir perdendo força em direção aos 46,60, inicialmente.





## VALE3 VALE S.A.

Tendência: Alta - Expectativa: Neutra

Ativo segue com estrutura positiva de curto prazo, acumulando em região de resistência e acima dos 89,20 teria espaço livre para buscar patamares próximos aos 90,50. Em caso de realizações de lucro, teria espaço para throwback até os 84,00, sem alterar estrutura atual.



### ANALISTA RESPONSÁVEL

Raphael Figueredo, CNPI-T

### CO-AUTOR

Jéssica Feitosa, CNPI-T

Este Relatório de Análise foi preparado pela Eleven Financial Research para uso exclusivo do destinatário, não podendo ser reproduzido ou distribuído por este para qualquer pessoa sem expressa autorização da Contratada. Este Relatório de Análise é distribuído somente com o objetivo de prover informações e não representa, em nenhuma hipótese, uma oferta de compra e venda ou solicitação de compra e venda de qualquer valor mobiliário ou instrumento financeiro. As informações contidas neste Relatório de Análise são consideradas confiáveis na data de sua publicação, considerando os melhores esforços da Contratada para tal. Ainda assim, a Eleven Financial Research não se responsabiliza por divergências de informações. As opiniões contidas neste Relatório de Análise são baseadas em julgamentos e estimativas, estando, portanto, sujeitas a mudança.

Sem prejuízo do disposto acima e em conformidade com as disposições da Instrução CVM nº 598/18, o(s) analista(s) de valores mobiliários responsável(eis) pela elaboração deste Relatório de Análise declara(m) que:

- (I) é (são) certificado(s) e credenciado(s) pela APIMEC.
- (II) as análises e recomendações refletem única e exclusivamente suas opiniões pessoais, às quais foram realizadas de forma independente e autônoma.

As informações, opiniões, estimativas e projeções contidas neste documento referem-se à data presente e estão sujeitas à mudanças, não implicando necessariamente na obrigação de qualquer comunicação no sentido de atualização ou revisão com respeito a tal mudança.

Se você recebeu este material por qualquer engano, está notificado que este material é sigiloso e de propriedade intelectual da Eleven Financial Research, sendo obrigado a desconsiderar e descartar via física e via digital, e sendo proibida a retransmissão





deste documento.