

ABEV3 AMBEV S.A.

Tendência: Neutra - Expectativa: Neutra

Ainda com formação irregular de topos e fundos pela ótica do gráfico diário, mas com perda recente da sua MME200, ativo abre espaço para buscar patamares próximos aos 14,60, seguindo indefinido. Já na ponta oposta, caso volte acima da MME200 poderia tentar repique em direção aos 15,75.



B3SA3 B3 S.A. - BRASIL, BOLSA, BALCÃO

Tendência: Baixa - Expectativa: Baixa

Em caso de perda dos 10,97 poderia abrir espaço para reforçar formação negativa com próximo objetivo junto aos 10,45. Já do lado superior, caso tente iniciar alguma melhora de curto prazo, poderia mirar nos 12,40.



BBAS3 BANCO DO BRASIL S.A.

Tendência: Baixa - Expectativa: Baixa

Após forte movimento recente de baixa, ativo vai repicando e na continuidade poderia mirar nos 33,20, mas sem alterar estrutura atual. Já do lado inferior, a perda dos 30,20 abriria espaço para reforçar baixa.



BBDC4 BANCO BRADESCO SA

Tendência: Baixa - Expectativa: Baixa

Firme e forte na trajetória de queda de curto prazo, ativo tem espaço livre para recuar em direção aos 13,40, inicialmente. Seguindo com indicadores técnicos sobrevendidos. Já do lado superior, tem ponto de repique em 14,65.



CSNA3 CIA SIDERURGICA NACIONAL

Tendência: Baixa - Expectativa: Neutra

Lateralizado nas últimas sessões, de olho no rompimento dos 15,15, onde poderia abrir espaço para dar sequencia ao movimento de recuperação de curtissimo prazo. Já na ponta oposta, o suporte passa nos 13,65.



DOLAR

Tendência: Neutra - Expectativa: Neutra

Sem alterações, trabalha com formação irregular de topos e fundos pela ótica do gráfico diário. Do lado negativo, vindo a perder sua MME200 poderia recuar em busca dos 5,04. Já do lado superior, em caso de novos repiques, poderia mirar nos 5,43 e posterior nos 5,50.



GGBR4 GERDAU S.A.

Tendência: Alta - Expectativa: Neutra

Mesmo com forte queda vista na última sessão, ativo segue trabalhando com estrutura altista, onde acima dos 31,60 poderia reforçar os comprados. Já do lado da correção, tem espaço para throwback até os 29,70, sem alterar estrutura atual.



IBOV

Tendência: Baixa - Expectativa: Baixa

Segue na tentativa de fundo junto aos patamares atuais, onde poderia abrir espaço para repique em direção aos 107.900, mas sem alterar tendência atual. Já do lado negativo, seguindo enfraquecido, poderia buscar a mínima recente dos 101.500.

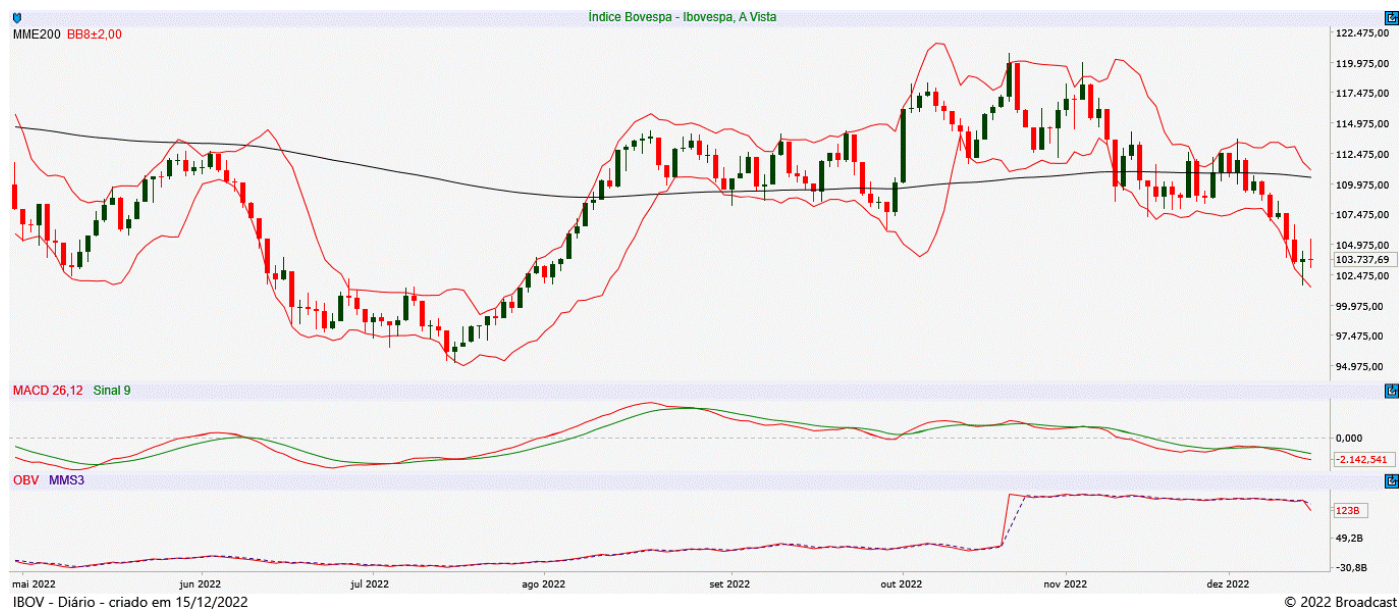

ITUB4 ITAU UNIBANCO HOLDING S.A.

Tendência: Baixa - Expectativa: Baixa

Segue na tentativa de fundo na região dos 22,60, onde poderia iniciar processo de repique rumo aos 24,90, mas sem alterar estrutura atual. Já não confirmando fundo, poderia seguir em baixa de curto prazo.



JBSS3 JBS S.A.

Tendência: Baixa - Expectativa: Baixa

Segue firme e forte na tendência de baixa, onde na continuidade do movimento poderia buscar patamares próximos aos 20,00. Já caso venha a tentar iniciar repique teria primeiro objetivo nos 22,42.



MGLU3 MAGAZINE LUIZA S.A.

Tendência: Baixa - Expectativa: Baixa

Segue com estrutura enfraquecida, com suporte imediato nos 2,57 e na perda deste patamar poderia reforçar baixa mirando nos 2,03. Do lado do repique, tem primeiro objetivo nos 2,88.



PETR4 PETROLEO BRASILEIRO S.A.

Tendência: Neutra - Expectativa: Baixa

Com queda acentuada nas últimas sessões, em caso de perda dos 20,75 poderia abrir espaço para fortalecer pressão vendedora. Já na ponta oposta, pensando em repique, poderia mirar nos 22,45, antes de buscar o fechamento de gap.



SP500

Tendência: Alta - Expectativa: Neutra

Não conseguiu se manter acima da sua MME200 e com queda acentuada, perdeu o suporte dos 3.919, que pela regra de bipolaridade passa a atuar como ponto de repique e acelerando na queda, poderia mirar nos 3.818.



SUZB3 SUZANO S.A.

Tendência: Neutra - Expectativa: Baixa

Vai segurando junto ao suporte da sua MME200 nos 51,30 e na recuperação a partir desta região poderia buscar retomar fôlego de alta rumo aos 55,50 e posterior em 57,70. A perda da MME200 poderia abrir espaço para correção mais forte.



VALE3 VALE S.A.

Tendência: Alta - Expectativa: Neutra

Ativo segue com estrutura positiva de curto prazo, acumulando em região de resistência e acima dos 89,30 teria espaço livre para buscar patamares próximos aos 90,50. Em caso de realizações de lucro, teria espaço para throwback até os 84,11, sem alterar estrutura atual.



ANALISTA RESPONSÁVEL

Raphael Figueredo, CNPI-T

CO-AUTOR

Jéssica Feitosa, CNPI-T

Este Relatório de Análise foi preparado pela Eleven Financial Research para uso exclusivo do destinatário, não podendo ser reproduzido ou distribuído por este para qualquer pessoa sem expressa autorização da Contratada. Este Relatório de Análise é distribuído somente com o objetivo de prover informações e não representa, em nenhuma hipótese, uma oferta de compra e venda ou solicitação de compra e venda de qualquer valor mobiliário ou instrumento financeiro. As informações contidas neste Relatório de Análise são consideradas confiáveis na data de sua publicação, considerando os melhores esforços da Contratada para tal. Ainda assim, a Eleven Financial Research não se responsabiliza por divergências de informações. As opiniões contidas neste Relatório de Análise são baseadas em julgamentos e estimativas, estando, portanto, sujeitas a mudança.

Sem prejuízo do disposto acima e em conformidade com as disposições da Instrução CVM nº 598/18, o(s) analista(s) de valores mobiliários responsável(eis) pela elaboração deste Relatório de Análise declara(m) que:

- (I) é (são) certificado(s) e credenciado(s) pela APIMEC.
- (II) as análises e recomendações refletem única e exclusivamente suas opiniões pessoais, às quais foram realizadas de forma independente e autônoma.

As informações, opiniões, estimativas e projeções contidas neste documento referem-se à data presente e estão sujeitas à mudanças, não implicando necessariamente na obrigação de qualquer comunicação no sentido de atualização ou revisão com respeito a tal mudança.

Se você recebeu este material por qualquer engano, está notificado que este material é sigiloso e de propriedade intelectual da Eleven Financial Research, sendo obrigado a desconsiderar e descartar via física e via digital, e sendo proibida a retransmissão



deste documento.