

ABEV3 AMBEV S.A.

Tendência: Neutra - Expectativa: Baixa

Ativo segue com formação irregular de topos e fundos pela ótica do gráfico diário. No campo inferior, tem espaço livre para recuar até o suporte da sua MME200 marcada nos 15,23. Já do lado superior, tem resistência de congestão em 16,55 e posterior nos 16,88.



B3SA3 B3 S.A. - BRASIL, BOLSA, BALCÃO

Tendência: Baixa - Expectativa: Baixa

Ativo não consegue voltar a trabalhar acima da sua MME200, que neste momento atua como ponto de repique nos 12,90 e do lado inferior, encontra suporte nos 11,65 e abaixo deste patamar, poderia acelerar na queda rumo aos 11,30.



BBAS3 BANCO DO BRASIL S.A.

Tendência: Neutra - Expectativa: Neutra

Confirmou fundo junto a região dos 33,40, a partir de onde começou movimento de repique e pode subir em direção aos 36,70/37,30, mas sem alterar estrutura atual. Do lado inferior, voltando abaixo da MME200 poderia mirar no suporte do último fundo.



BBDC4 BANCO BRADESCO SA

Tendência: Baixa - Expectativa: Baixa

Vai sinalizando a perda do suporte imediato dos 14,70 e permanecendo abaixo deste patamar, poderia fortalecer os vendidos, com próximo objetivo na região dos 14,40. Já na ponta oposta, em caso de repique, teria objetivo em 15,75, sem alterar formação atual.



CSNA3 CIA SIDERURGICA NACIONAL

Tendência: Baixa - Expectativa: Alta

Vem com formação de topos e fundos ascendentes nas últimas sessões, buscando reversão de tendência e com espaço livre para buscar sua MME200 marcada nos 16,70. Do lado inferior, encontra suporte imediato nos 13,95.



DOLAR

Tendência: Neutra - Expectativa: Neutra

Sem alterações, trabalha com formação irregular de topos e fundos pela ótica do gráfico diário. Do lado negativo, vindo a perder sua MME200 poderia recuar em busca dos 5,04. Já do lado superior, em caso de novos repiques, poderia mirar nos 5,31 e posterior nos 5,43.



GGBR4 GERDAU S.A.

Tendência: Alta - Expectativa: Alta

Vai acumulando em região de resistência junto aos 31,80 e caso comece processo de correção a partir deste patamar, poderia buscar patamares próximos aos 29,70, sem atrapalhar clara tendência de alta. Já rompendo a resistência atual, seguiria firme e forte na tendência de alta, com próximo objetivo nos 33,00. O saldo de volume segue com clara tendência de alta.



IBOV

Tendência: Neutra - Expectativa: Baixa

Em dia de queda, índice caminha em direção ao suporte dos 107.245 e em caso de perda deste patamar, abriria espaço para acelerar no movimento de queda de curto prazo, de olho nos 103.700. Já respeitando o suporte atual e pensando em movimento de repique, poderia mirar nos 114.300.

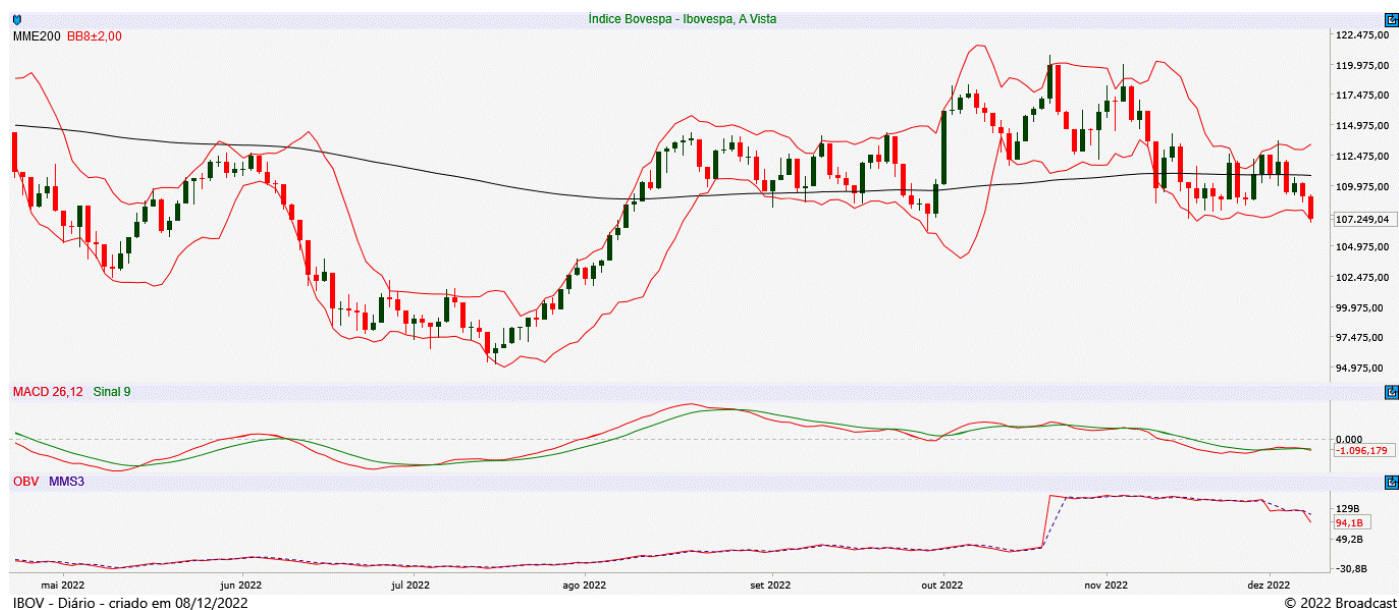

ITUB4 ITAU UNIBANCO HOLDING S.A.

Tendência: Baixa - Expectativa: Neutra

Caminha em direção ao suporte dos 24,85 e em caso de perda deste patamar, poderia reforçar queda de curto prazo, com próximo objetivo junto aos 24,20. Já do lado superior, a MME200 serve como ponto de repique junto aos 26,00.



JBSS3 JBS S.A.

Tendência: Baixa - Expectativa: Baixa

Segue firme e forte na tendência de baixa, onde na continuidade do movimento poderia buscar patamares próximos aos 20,00. Já caso venha a tentar iniciar repique teria primeiro objetivo nos 22,42.



MGLU3 MAGAZINE LUIZA S.A.

Tendência: Baixa - Expectativa: Baixa

Segue com estrutura enfraquecida, com suporte imediato nos 2,57 e na perda deste patamar poderia reforçar baixa mirando nos 2,03. Do lado do repique, tem primeiro objetivo nos 3,16.



PETR4 PETROLEO BRASILEIRO S.A.

Tendência: Neutra - Expectativa: Neutra

Confirmou fundo junto ao suporte da sua MME200, a partir de onde começou a esboçar reação de curtíssimo prazo, de olho nos 26,80 e posterior nos 28,80. Do lado inferior, a MME200 atua como suporte nos 23,60.



SP500

Tendência: Alta - Expectativa: Neutra

Ainda que o saldo de volume siga trabalhando enfraquecido, o gráfico de preço trabalha com tendência de alta, de olho no rompimento da resistência dos 4.056 junto a sua MME200, onde poderia fortalecer os comprados de curto prazo. Já na ponta contrária, tem importante suporte de curto prazo junto aos 3.906.



SUZB3 SUZANO S.A.

Tendência: Alta - Expectativa: Neutra

Após movimento de correção, respeitou o suporte importante na sua MME200, e pode retomar fôlego comprador no curto prazo com objetivo em 59,00. Do lado negativo, a MME200 atua como suporte nos 51,20.



VALE3 VALE S.A.

Tendência: Alta - Expectativa: Alta

Ativo segue ganhando força de curto prazo, com espaço livre para buscar patamares próximos aos 90,50. O IFR 14 vai entrando em zona de sobrecompra. Em caso de realizações de lucro, teria espaço para throwback até os 84,11, sem alterar estrutura atual.



ANALISTA RESPONSÁVEL

Raphael Figueredo, CNPI-T

CO-AUTOR

Jéssica Feitosa, CNPI-T

Este Relatório de Análise foi preparado pela Eleven Financial Research para uso exclusivo do destinatário, não podendo ser reproduzido ou distribuído por este para qualquer pessoa sem expressa autorização da Contratada. Este Relatório de Análise é distribuído somente com o objetivo de prover informações e não representa, em nenhuma hipótese, uma oferta de compra e venda ou solicitação de compra e venda de qualquer valor mobiliário ou instrumento financeiro. As informações contidas neste Relatório de Análise são consideradas confiáveis na data de sua publicação, considerando os melhores esforços da Contratada para tal. Ainda assim, a Eleven Financial Research não se responsabiliza por divergências de informações. As opiniões contidas neste Relatório de Análise são baseadas em julgamentos e estimativas, estando, portanto, sujeitas a mudança.

Sem prejuízo do disposto acima e em conformidade com as disposições da Instrução CVM nº 598/18, o(s) analista(s) de valores mobiliários responsável(eis) pela elaboração deste Relatório de Análise declara(m) que:

- (I) é (são) certificado(s) e credenciado(s) pela APIMEC.
- (II) as análises e recomendações refletem única e exclusivamente suas opiniões pessoais, às quais foram realizadas de forma independente e autônoma.

As informações, opiniões, estimativas e projeções contidas neste documento referem-se à data presente e estão sujeitas à mudanças, não implicando necessariamente na obrigação de qualquer comunicação no sentido de atualização ou revisão com respeito a tal mudança.

Se você recebeu este material por qualquer engano, está notificado que este material é sigiloso e de propriedade intelectual da Eleven Financial Research, sendo obrigado a desconsiderar e descartar via física e via digital, e sendo proibida a retransmissão



deste documento.