

ABEV3 AMBEV S.A.

Tendência: Neutra - Expectativa: Neutra

Ativo segue com formação irregular de topos e fundos pela ótica do gráfico diário, com suporte na MME200 marcada nos 15,11, ponto este que vem sendo respeitado. Do lado positivo, ainda que não altere a estrutura atual, tem resistência nos 16,20 e posterior nos 16,90.



B3SA3 B3 S.A. - BRASIL, BOLSA, BALCÃO

Tendência: Baixa - Expectativa: Baixa

Após movimento de queda acentuada visto recentemente, ativo confirmou fundo nos 11,60 e abre espaço para esboçar reação de curto prazo, de olho nos 12,95 (MME200) e posterior em 13,90. Já do lado inferior, permanecendo abaixo da MME200 poderia seguir com estrutura enfraquecida de curto prazo.



BBAS3 BANCO DO BRASIL S.A.

Tendência: Neutra - Expectativa: Baixa

Com fundo confirmado junto aos 33,40, ativo volta a tentar romper sua MME200 para engatar movimento de repique de curto prazo rumo aos 36,60, mas sem alterar a configuração atual. Já seguindo abaixo da MME200 e pensando em novas quedas, poderia buscar o último fundo.



BBDC4 BANCO BRADESCO SA

Tendência: Baixa - Expectativa: Baixa

Segue com formação de queda, onde na perda da mínima recente dos 14,70 poderia reforçar estrutura baixista de curto prazo. Já na ponta oposta, tentando movimento de repique, teria primeiro objetivo nos 16,00, mas sem alterar tendência baixista.



CSNA3 CIA SIDERURGICA NACIONAL

Tendência: Baixa - Expectativa: Neutra

Vem esboçando melhora de curtíssimo prazo e na continuidade do movimento de repique, poderia buscar patamares próximos aos 15,35. Do lado inferior, em caso de correções, poderia buscar os 12,80.



DJIA

Tendência: Alta - Expectativa: Alta

Segue com tendência de alta de curto prazo, de olho na resistência imediata dos 34.385, ponto este cujo rompimento abriria espaço para fortalecendo os comprados rumo aos 34.800. Já do lado negativo, caso inicie movimento de realização de lucros, teria primeiro apoio nos 33.800 e posterior nos 33.200.



DOLAR

Tendência: Neutra - Expectativa: Neutra

Segue trabalhando dentro de congestão retangular, onde a resistência passa nos 5,51 e o suporte nos 5,00. Somente rompendo alguma das bandas anteriores para dar novos direcionadores de curto prazo ao ativo. Ativo segue em consolidação.



GGBR4 GERDAU S.A.

Tendência: Alta - Expectativa: Alta

Firme e forte na tendência de alta, tem espaço para seguir fortalecendo os comprados de curto prazo, com OBV também bem forte e objetivo nos 32,45. Já iniciando movimento de realização de lucros, teria espaço para buscar os 29,76.



IBOV

Tendência: Neutra - Expectativa: Neutra

Segue trabalhando com formação irregular de topos e fundos pela ótica de curto prazo. Tem suporte imediato nos 107.900/107.245 e em caso de perda deste patamar, poderia acelerar movimento de queda. Já na ponta oposta, pensando em repique, poderia mirar nos 113.300, mas sem alterar a estrutura atual.

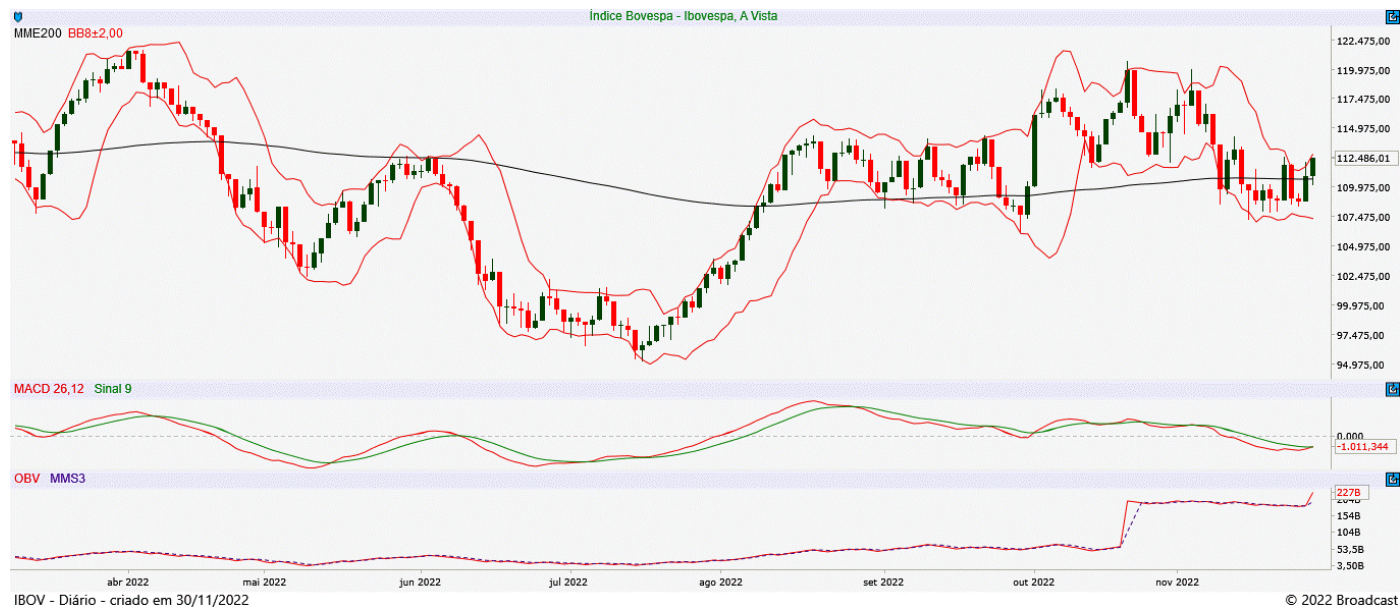

ITUB4 ITAU UNIBANCO HOLDING S.A.

Tendência: Neutra - Expectativa: Neutra

Ativo veio abaixo da sua MME200 e permanecendo abaixo da mesma poderia fortalecer tendência negativa, com objetivo nos 25,40 e posterior nos 24,90. Já conseguindo confirmar fundo nos níveis atuais e voltando acima da sua MME200, tentaria repique rumo aos 26,95.



JBSS3 JBS S.A.

Tendência: Baixa - Expectativa: Baixa

Segue firme e forte na tendência de baixa, onde na continuidade do movimento poderia buscar patamares próximos aos 21,50. Já caso venha a tentar iniciar repique teria primeiro objetivo nos 23,10.



MGLU3 MAGAZINE LUIZA S.A.

Tendência: Baixa - Expectativa: Baixa

Segue com estrutura enfraquecida, com suporte imediato nos 3,00 e na perda deste patamar poderia acelerar na queda mirando nos 2,55. Do lado do repique, tem primeiro objetivo nos 3,85.



PETR4 PETROLEO BRASILEIRO S.A.

Tendência: Neutra - Expectativa: Alta

Corrigiu até o suporte da sua MME200, onde conseguiu retornar acima da mesma e pode engatar movimento de reação de curto prazo, de olho na região dos 27,85, inicialmente. Já na ponta negativa, antes da MME200, poderia encontrar apoio nos 24,90.

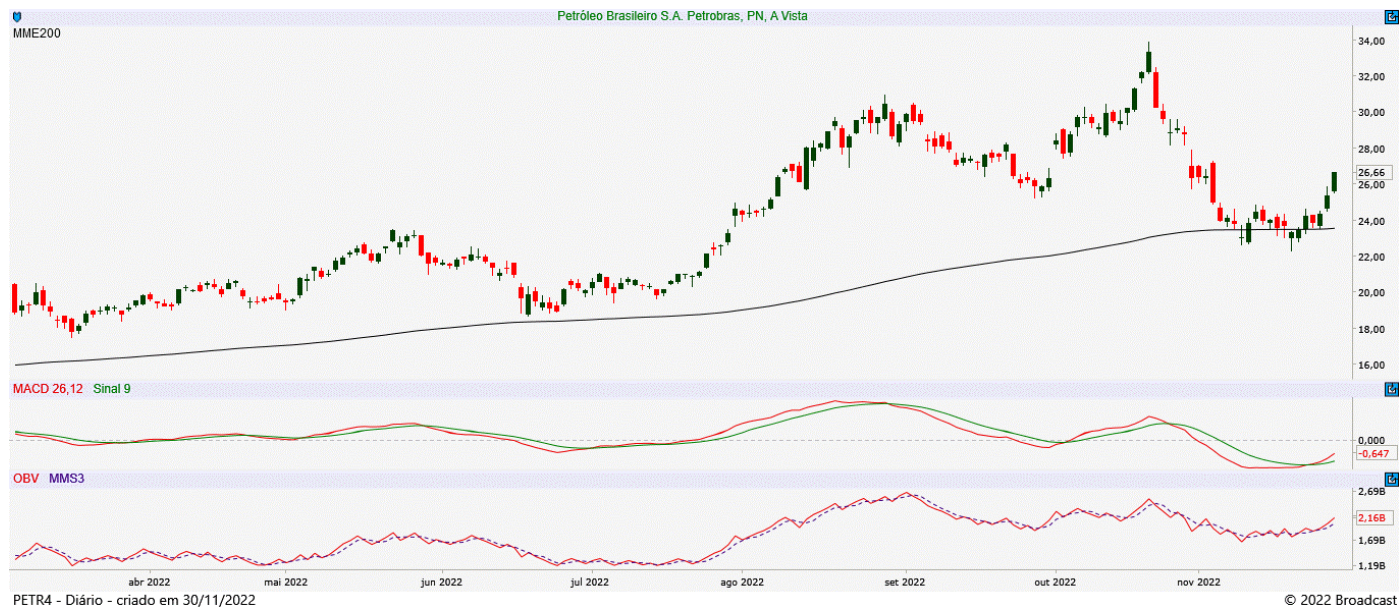

SUZB3 SUZANO S.A.

Tendência: Alta - Expectativa: Baixa

Após perna de alta, ativo confirmou topo nos 59,00, a partir de onde começou movimento de realização de lucros e agora tem espaço livre para recuar em busca dos 51,25, junto a sua MME200.



VALE3 VALE S.A.

Tendência: Alta - Expectativa: Alta

Ativo segue ganhando força de curto prazo, com espaço livre para buscar patamares próximos aos 90,50. O IFR 14 vai entrando em zona de sobrecompra. Em caso de realizações de lucro, teria espaço para throwback até os 84,11, sem alterar estrutura atual.



ANALISTA RESPONSÁVEL

Raphael Figueredo, CNPI-T

CO-AUTOR

Jéssica Feitosa, CNPI-T

Este Relatório de Análise foi preparado pela Eleven Financial Research para uso exclusivo do destinatário, não podendo ser reproduzido ou distribuído por este para qualquer pessoa sem expressa autorização da Contratada. Este Relatório de Análise é distribuído somente com o objetivo de prover informações e não representa, em nenhuma hipótese, uma oferta de compra e venda ou solicitação de compra e venda de qualquer valor mobiliário ou instrumento financeiro. As informações contidas neste Relatório de Análise são consideradas confiáveis na data de sua publicação, considerando os melhores esforços da Contratada para tal. Ainda assim, a Eleven Financial Research não se responsabiliza por divergências de informações. As opiniões contidas neste Relatório de Análise são baseadas em julgamentos e estimativas, estando, portanto, sujeitas a mudança.

Sem prejuízo do disposto acima e em conformidade com as disposições da Instrução CVM nº 598/18, o(s) analista(s) de valores mobiliários responsável(eis) pela elaboração deste Relatório de Análise declara(m) que:

- (I) é (são) certificado(s) e credenciado(s) pela APIMEC.
- (II) as análises e recomendações refletem única e exclusivamente suas opiniões pessoais, às quais foram realizadas de forma independente e autônoma.

As informações, opiniões, estimativas e projeções contidas neste documento referem-se à data presente e estão sujeitas à mudanças, não implicando necessariamente na obrigação de qualquer comunicação no sentido de atualização ou revisão com respeito a tal mudança.

Se você recebeu este material por qualquer engano, está notificado que este material é sigiloso e de propriedade intelectual da Eleven Financial Research, sendo obrigado a desconsiderar e descartar via física e via digital, e sendo proibida a retransmissão



deste documento.