

## ABEV3 AMBEV S.A.

Tendência: Neutra - Expectativa: Neutra

Ativo segue com formação irregular de topos e fundos pela ótica do gráfico diário, com suporte na MME200 marcada nos 15,11, ponto este que vem sendo respeitado. Do lado positivo, ainda que não altere a estrutura atual, tem resistência nos 16,20 e posterior nos 16,90.



## B3SA3 B3 S.A. - BRASIL, BOLSA, BALCÃO

Tendência: Baixa - Expectativa: Baixa

Tem suporte imediato nos 11,65 e na perda deste patamar poderia seguir perdendo força no curto prazo, de olho na região dos 11,13, inicialmente, seguindo com indicadores técnicos enfraquecidos. Já do lado superior, a MME200 serve como ponto de repique em 13,00.



## BBAS3 BANCO DO BRASIL S.A.

Tendência: Neutra - Expectativa: Baixa

Caso ativo permaneça trabalhando abaixo da sua MME200, poderia acelerar na queda de curto prazo, liberando espaço para buscar os 33,35/33,00. Já na ponta contrária, para tentar recuperação teria que vencer a MME200 marcada nos 35,00.



## BBDC4 BANCO BRADESCO SA

Tendência: Baixa - Expectativa: Baixa

Segue com formação de queda, onde na perda da mínima recente dos 14,70 poderia reforçar estrutura baixista de curto prazo. Já na ponta oposta, tentando movimento de repique, teria primeiro objetivo nos 16,00, mas sem alterar tendência baixista.



## CSNA3 CIA SIDERURGICA NACIONAL

Tendência: Baixa - Expectativa: Neutra

Vem esboçando melhora de curtíssimo prazo e na continuidade do movimento de repique, poderia buscar patamares próximos aos 15,55 e posterior nos 16,76. Na queda, voltando a recuar a partir dos níveis atuais e dando continuidade a tendência negativa, tem primeiro suporte em 13,25.



## DJIA

Tendência: Alta - Expectativa: Alta

Segue com tendência de alta de curto prazo e após ultrapassar a resistência dos 34.300, ativo passa a olhar para os 34.800, fortalecendo os comprados recentes. Já do lado negativo, caso inicie movimento de realização de lucros, teria primeiro apoio nos 33.800 e posterior nos 33.200.



## DOLAR

Tendência: Neutra - Expectativa: Neutra

Segue trabalhando dentro de congestão retangular, onde a resistência passa nos 5,51 e o suporte nos 5,00. Somente rompendo alguma das bandas anteriores para dar novos direcionadores de curto prazo ao ativo. Ativo segue em consolidação.



## GGBR4 GERDAU S.A.

Tendência: Alta - Expectativa: Alta

Firme e forte na tendência de alta, tem resistência marcada nos 30,15 e ultrapassando este patamar poderia seguir fortalecendo os comprados, com OBV também bem forte. Já iniciando movimento de realização de lucros, teria espaço para buscar os 27,75.



## IBOV

Tendência: Neutra - Expectativa: Neutra

Segue trabalhando com formação irregular de topos e fundos pela ótica de curto prazo. Tem suporte imediato nos 107.245 e em caso de perda deste patamar, poderia acelerar movimento de queda. Já na ponta oposta, pensando em repique, poderia mirar na MME200 nos 111.050.

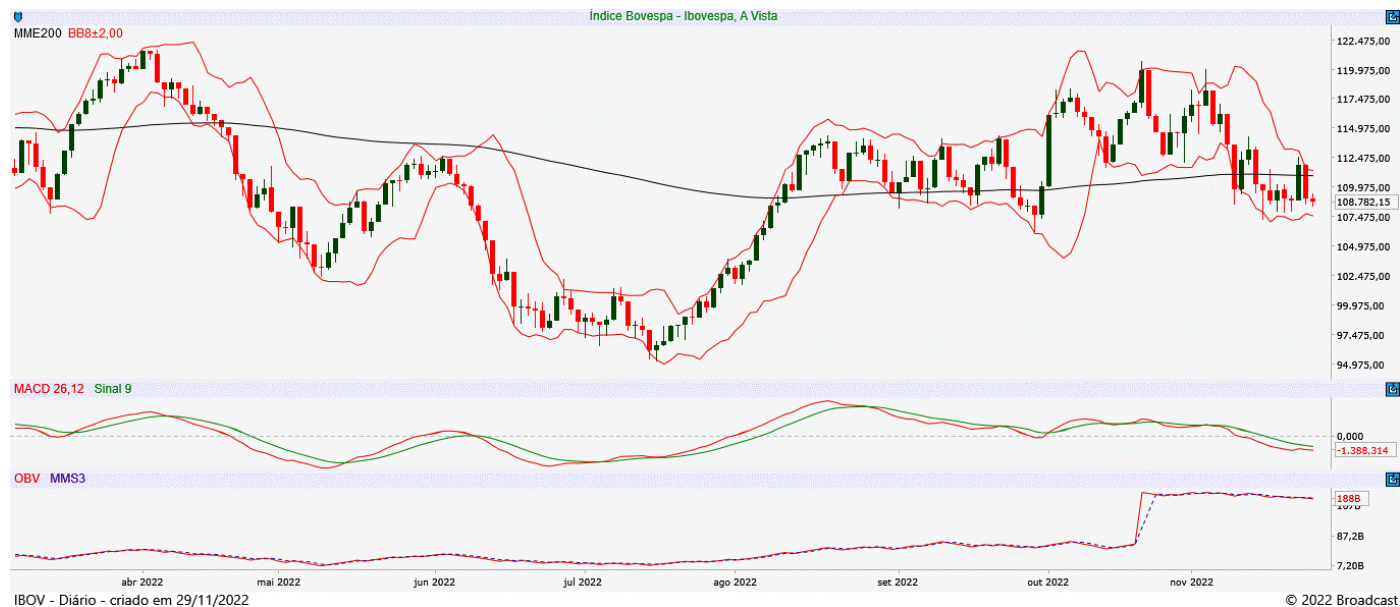

## ITUB4 ITAU UNIBANCO HOLDING S.A.

Tendência: Neutra - Expectativa: Neutra

Ativo recua para testar sua MME200 nos 26,00 e abaixo deste patamar poderia fortalecer tendência negativa, com objetivo nos 25,00. Já segurando acima da sua MME200 poderia tentar repique rumo aos 27,30.



## JBSS3 JBS S.A.

Tendência: Baixa - Expectativa: Baixa

Sem alterações, segue com estrutura de baixa. Do lado inferior, vindo abaixo dos 22,90 poderia confirmar pivot de baixa e acelerar na queda rumo aos 21,70. Na ponta oposta, em caso de repique, miraria em 25,13.



## MGLU3 MAGAZINE LUIZA S.A.

Tendência: Baixa - Expectativa: Baixa

Segue com estrutura enfraquecida, com suporte imediato nos 3,00 e na perda deste patamar poderia acelerar na queda mirando nos 2,55. Do lado do repique, tem primeiro objetivo nos 3,85.



## PETR4 PETROLEO BRASILEIRO S.A.

Tendência: Neutra - Expectativa: Neutra

Corrigiu até o suporte da sua MME200 nos 23,40 e conseguindo se manter acima deste patamar poderia tentar engatar repique de curto prazo, de olho nos 24,86, inicialmente. Já na ponta oposta, em caso de perda da sua MME200 com pressão negativa, poderia seguir com próximo suporte em 22,20.



## SUZB3 SUZANO S.A.

Tendência: Alta - Expectativa: Alta

Após forte pearnada de alta, ativo confirmou topo nos 59,30, a partir de onde começou movimento de realização de lucros, mas sem alterar estrutura atual de alta, pode seguir corrigindo até os 53,50.



## VALE3 VALE S.A.

Tendência: Alta - Expectativa: Neutra

Ativo segue ganhando força de curto prazo, de olho na resistência imediata dos 84,50, onde a superação deste nível abriria espaço para fortalecer alta de curto prazo rumo aos 86,60, inicialmente. O suporte que ampara a alta de curto prazo e que precisa ser respeitada passa nos 78,15.



### ANALISTA RESPONSÁVEL

Raphael Figueredo, CNPI-T

### CO-AUTOR

Jéssica Feitosa, CNPI-T

Este Relatório de Análise foi preparado pela Eleven Financial Research para uso exclusivo do destinatário, não podendo ser reproduzido ou distribuído por este para qualquer pessoa sem expressa autorização da Contratada. Este Relatório de Análise é distribuído somente com o objetivo de prover informações e não representa, em nenhuma hipótese, uma oferta de compra e venda ou solicitação de compra e venda de qualquer valor mobiliário ou instrumento financeiro. As informações contidas neste Relatório de Análise são consideradas confiáveis na data de sua publicação, considerando os melhores esforços da Contratada para tal. Ainda assim, a Eleven Financial Research não se responsabiliza por divergências de informações. As opiniões contidas neste Relatório de Análise são baseadas em julgamentos e estimativas, estando, portanto, sujeitas a mudança.

Sem prejuízo do disposto acima e em conformidade com as disposições da Instrução CVM nº 598/18, o(s) analista(s) de valores mobiliários responsável(eis) pela elaboração deste Relatório de Análise declara(m) que:

- (I) é (são) certificado(s) e credenciado(s) pela APIMEC.
- (II) as análises e recomendações refletem única e exclusivamente suas opiniões pessoais, às quais foram realizadas de forma independente e autônoma.

As informações, opiniões, estimativas e projeções contidas neste documento referem-se à data presente e estão sujeitas à mudanças, não implicando necessariamente na obrigação de qualquer comunicação no sentido de atualização ou revisão com respeito a tal mudança.

Se você recebeu este material por qualquer engano, está notificado que este material é sigiloso e de propriedade intelectual da Eleven Financial Research, sendo obrigado a desconsiderar e descartar via física e via digital, e sendo proibida a retransmissão





deste documento.