

ABEV3 AMBEV S.A.

Tendência: Neutra - Expectativa: Baixa

Confirmou topo junto aos 16,80 e tem espaço para voltar para zona de indefinição com próximos suportes em 15,50 e nos 15,00.



B3SA3 B3 S.A. - BRASIL, BOLSA, BALCÃO

Tendência: Alta - Expectativa: Baixa

Com forte movimento de baixa, vai sinalizando a perda do suporte da sua LTA e permanecendo abaixo desta região, poderia mirar nos 12,70. A LTA atua como ponto de repique em 13,70, inicialmente.



BBAS3 BANCO DO BRASIL S.A.

Tendência: Neutra - Expectativa: Baixa

Sem alterações, segue com estrutura enfraquecida de curto prazo, onde na continuidade do movimento teria espaço para buscar o suporte da sua MME200 marcada nos 35,80 e na perda deste poderia acelerar na queda. Do lado superior, vindo a tentar recuperação, teria espaço para buscar os 37,90, inicialmente.



BBDC4 BANCO BRADESCO SA

Tendência: Baixa - Expectativa: Baixa

Com mais uma sessão de forte queda, ativo vai trabalhando sobrevendido, com espaço para seguir em queda rumo aos 14,60. Já na ponta oposta, caso tente repique miraria nos 15,40.



CSNA3 CIA SIDERURGICA NACIONAL

Tendência: Baixa - Expectativa: Neutra

Sem alterações, tem suporte importante marcado nos 11,80 e na perda deste patamar, poderia fortalecer estrutura de baixa. Antes do suporte importante, tem suporte imediato em 12,92. Já do lado positivo, seguindo com movimento recente de repique, poderia buscar os 14,00, inicialmente, mas sem alterar estrutura atual.



DJIA

Tendência: Alta - Expectativa: Alta

Subiu forte na sessão e segue com estrutura positiva de curto prazo, com espaço para ajudar os comprados recentes, de olho, inicialmente, nos 34.300. Já do lado inferior, em caso de correções, teria espaço para throwback até sua MME200 marcada nos 32.300. O IFR 14 vai se aproximando de sobrecompra.



DOLAR

Tendência: Neutra - Expectativa: Alta

Vem de alta acentuada, ainda que sem alterar formação irregular de topos e fundos. Ativo se aproxima da resistência dos 5,42 e conseguindo ultrapassar este patamar, poderia tentar a resistência dos 5,51. Já na ponta oposta, caso venha a corrigir, teria fechamento de gap nos 5,18, junto a MME200.



GGBR4 GERDAU S.A.

Tendência: Alta - Expectativa: Alta

Com boa pressão de alta, ativo segue com estrutura positiva de curto prazo, onde na continuidade do movimento, poderia mirar nos 29,20/29,90. Já na ponta oposta, em caso de realizações de lucro, teria espaço para throwback até os 27,25.



IBOV

Tendência: Neutra - Expectativa: Baixa

Com mais uma sessão de queda acentuada, ativo confirmou a perda da sua MME200 nos 111.050, que pela regra de bipolaridade atua como ponto de repique e seguindo com pressão negativa, poderia recuar para buscar o suporte dos 107.245 e dos 106.200.



ITUB4 ITAU UNIBANCO HOLDING S.A.

Tendência: Alta - Expectativa: Baixa

Deixou candle de indefinição no gráfico diário e caso confirme fundo junto aos 26,90, poderia abrir espaço para tentar repique, de olho nos 28,80. Já não confirmando fundo, poderia seguir enfraquecendo rumo aos 26,40.



JBSS3 JBS S.A.

Tendência: Baixa - Expectativa: Neutra

Sem alterações, segue com estrutura de baixa, com bandas de bollinger estreitas. Do lado inferior, vindo abaixo dos 24,00 poderia confirmar pivot de baixa e acelerar na queda. Na ponta oposta, em caso de repique, miraria em 26,41.



MGLU3 MAGAZINE LUIZA S.A.

Tendência: Neutra - Expectativa: Neutra

Do lado negativo, tem suporte marcado nos 3,90 e abaixo deste patamar poderia abrir espaço para novas quedas. Na ponta oposta, a resistência fica marcada nos 4,98 e posterior nos 5,40.



PETR4 PETROLEO BRASILEIRO S.A.

Tendência: Neutra - Expectativa: Baixa

Corrigiu até o suporte da sua MME200 nos 26,60 e conseguindo se manter acima deste patamar poderia tentar engatar repique de curto prazo, de olho nos 29,00, inicialmente. Já na ponta oposta, em caso de perda da sua MME200 com pressão negativa, poderia seguir com próximo suporte em 25,85.

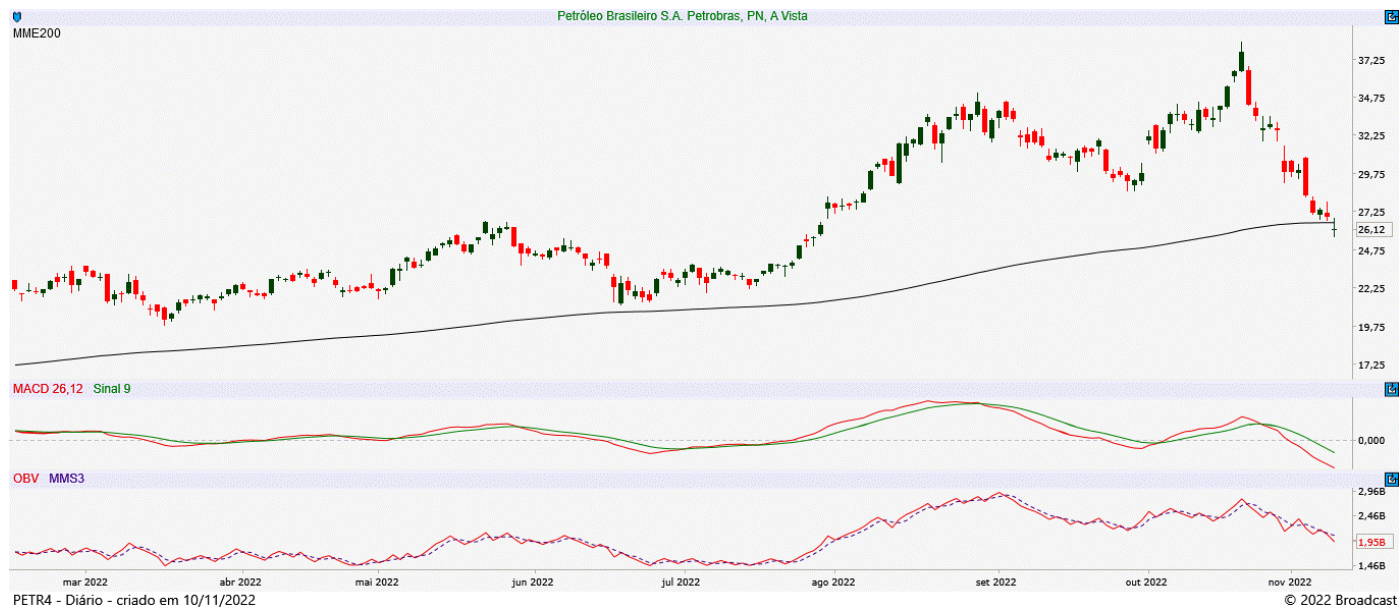

SUZB3 SUZANO S.A.

Tendência: Neutra - Expectativa: Alta

Segue firme e forte na alta de curto prazo, onde na continuidade do movimento, rompeu os 55,60 e abre espaço para fortalecer os comprados de curto prazo, de olho em 58,90. Já do lado da correção, em caso de throwback poderia buscar os 52,70.



VALE3 VALE S.A.

Tendência: Neutra - Expectativa: Neutra

Ainda fica devendo a superação da sua MME200 para tentar engatar algum movimento de alta de curto prazo, mas ainda com obstáculo nos 77,75. Já se mantendo abaixo da MME200, seguiria lateralizado, com primeiro suporte em 70,60.



ANALISTA RESPONSÁVEL

Raphael Figueredo, CNPI-T

CO-AUTOR

Jéssica Feitosa, CNPI-T

Este Relatório de Análise foi preparado pela Eleven Financial Research para uso exclusivo do destinatário, não podendo ser reproduzido ou distribuído por este para qualquer pessoa sem expressa autorização da Contratada. Este Relatório de Análise é distribuído somente com o objetivo de prover informações e não representa, em nenhuma hipótese, uma oferta de compra e venda ou solicitação de compra e venda de qualquer valor mobiliário ou instrumento financeiro. As informações contidas neste Relatório de Análise são consideradas confiáveis na data de sua publicação, considerando os melhores esforços da Contratada para tal. Ainda assim, a Eleven Financial Research não se responsabiliza por divergências de informações. As opiniões contidas neste Relatório de Análise são baseadas em julgamentos e estimativas, estando, portanto, sujeitas a mudança.

Sem prejuízo do disposto acima e em conformidade com as disposições da Instrução CVM nº 598/18, o(s) analista(s) de valores mobiliários responsável(eis) pela elaboração deste Relatório de Análise declara(m) que:

- (I) é (são) certificado(s) e credenciado(s) pela APIMEC.
- (II) as análises e recomendações refletem única e exclusivamente suas opiniões pessoais, às quais foram realizadas de forma independente e autônoma.

As informações, opiniões, estimativas e projeções contidas neste documento referem-se à data presente e estão sujeitas à mudanças, não implicando necessariamente na obrigação de qualquer comunicação no sentido de atualização ou revisão com respeito a tal mudança.

Se você recebeu este material por qualquer engano, está notificado que este material é sigiloso e de propriedade intelectual da Eleven Financial Research, sendo obrigado a desconsiderar e descartar via física e via digital, e sendo proibida a retransmissão deste documento.