

## ABEV3 AMBEV S.A.

Tendência: Neutra - Expectativa: Alta

Em dia de realização de lucros, caso ative confirme topo nos patamares atuais, abriria espaço para iniciar correção em busca dos 16,20, inicialmente. Já do lado superior, não confirmando topo e seguindo com pressão positiva de curto prazo, poderia mirar nos 17,00.



## B3SA3 B3 S.A. - BRASIL, BOLSA, BALCÃO

Tendência: Alta - Expectativa: Alta

Amparado pelo suporte da sua LTA nos 13,30, ativo tem espaço para seguir com pressão compradora com objetivo 16,00/16,30. Do lado negativo, em caso de correção, antes da LTA, tem apoio imediato nos 14,30.





## BBAS3 BANCO DO BRASIL S.A.

Tendência: Neutra - Expectativa: Neutra

Sem alterações, segue com estrutura enfraquecida de curto prazo, onde na continuidade do movimento teria espaço para buscar o suporte da sua MME200 marcada nos 35,80. Do lado superior, vindo a tentar recuperação, teria espaço para buscar os 40,00, inicialmente.



## BBDC4 BANCO BRADESCO SA

Tendência: Baixa - Expectativa: Baixa

Com forte queda na última sessão após resultado que frustrou a expectativa, ativo vai entrando em zona de sobrevenda, com espaço para seguir em queda rumo aos 15,30/15,00. Já na ponta oposta, caso tente repique miraria nos 16,30.





## CSNA3 CIA SIDERURGICA NACIONAL

Tendência: Baixa - Expectativa: Neutra

Tem suporte importante marcado nos 11,80 e na perda deste patamar, poderia fortalecer estrutura de baixa. Antes do suporte importante, tem suporte imediato em 12,92. Já do lado positivo, seguindo com movimento recente de repique, poderia buscar os 14,00, inicialmente, mas sem alterar estrutura atual.



## DJIA

Tendência: Alta - Expectativa: Alta

Vai conseguindo se manter junto a sua MME200, liberando espaço para seguir com pressão altista de curto prazo, de olho nos 33.400/33.800. Do lado negativo, a MME200 atua como suporte imediato em 32.300, sendo este ponto a ser respeitado para seguir com pressão de alta.





## DOLAR

Tendência: Neutra - Expectativa: Neutra

Conseguiu sustentar acima do suporte dos 5,01, mas sem alterar formação de topos e fundos irregulares, ativo trabalha ao redor da sua MME200. Do lado positivo, voltando acima da MME200, poderia buscar os 5,43.



## GGBR4 GERDAU S.A.

Tendência: Alta - Expectativa: Alta

Com boa pressão de alta, ativo segue com estrutura positiva de curto prazo, onde na continuidade do movimento, poderia mirar nos 29,20. Já na ponta oposta, em caso de realizações de lucro, teria espaço para throwback até os 27,25.





## IBOV

Tendência: Neutra - Expectativa: Neutra

Com forte pressão vendedora na última sessão, ativo segue com estrutura indefinida de curto prazo. Do lado negativo, encontra próximo suporte nos 111.700 e posterior na MME200 nos 111.050. Do lado superior, segue com resistência em 120.625 e somente ultrapassando este patamar, poderia abrir espaço para engatar alta.



## ITUB4 ITAU UNIBANCO HOLDING S.A.

Tendência: Alta - Expectativa: Baixa

Perdeu o suporte dos 28,30, fechou o gap do gráfico diário e pensando em novas quedas, poderia mirar nos 27,30. Já do lado superior, em caso de tentativa de retomada de força poderia mirar em 29,50.





## JBSS3 JBS S.A.

Tendência: Baixa - Expectativa: Neutra

Sem alterações, segue com estrutura de baixa, com bandas de bollinger estreitas. Do lado inferior, vindo abaixo dos 24,00 poderia confirmar pivot de baixa e acelerar na queda. Na ponta oposta, em caso de repique, miraria em 26,41.



## MGLU3 MAGAZINE LUIZA S.A.

Tendência: Neutra - Expectativa: Neutra

Vem trabalhando congestionado nas últimas sessões. Do lado negativo, tem suporte marcado nos 3,90. Na ponta oposta, a resistência fica marcada nos 4,98 e posterior nos 5,40. Somente rompendo alguma das bandas anteriores para dar novos direcionadores de curto prazo.





## PETR4 PETROLEO BRASILEIRO S.A.

Tendência: Neutra - Expectativa: Baixa

Corrigiu até o suporte da sua MME200 nos 26,60, segurando acima deste patamar poderia engatar repique de curto prazo, de olho nos 29,00, inicialmente. Já na ponta oposta, em caso de perda da sua MME200, poderia seguir com pressão vendedora de curto prazo com próximo suporte em 25,85.

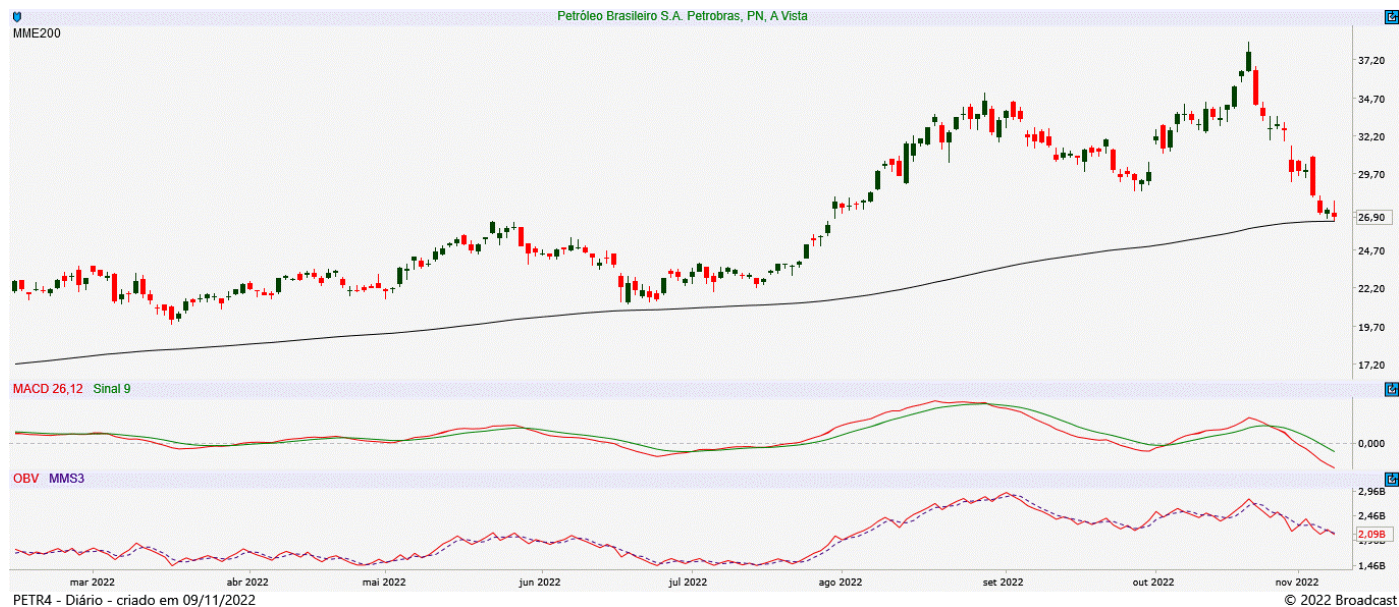

## SUZB3 SUZANO S.A.

Tendência: Neutra - Expectativa: Alta

Segue firme e forte na alta de curto prazo, onde na continuidade do movimento, rompendo os 55,60 abriria espaço para fortalecer os comprados de curto prazo. Já do lado da correção, em caso de throwback poderia buscar os 52,70.





## VALE3 VALE S.A.

Tendência: Neutra - Expectativa: Neutra

Ainda fica devendo a superação da sua MME200 para tentar engatar algum movimento de alta de curto prazo, mas ainda com obstáculo nos 77,75. Já se mantendo abaixo da MME200, seguiria lateralizado, com primeiro suporte em 70,60.



### ANALISTA RESPONSÁVEL

Raphael Figueredo, CNPI-T

### CO-AUTOR

Jéssica Feitosa, CNPI-T

Este Relatório de Análise foi preparado pela Eleven Financial Research para uso exclusivo do destinatário, não podendo ser reproduzido ou distribuído por este para qualquer pessoa sem expressa autorização da Contratada. Este Relatório de Análise é distribuído somente com o objetivo de prover informações e não representa, em nenhuma hipótese, uma oferta de compra e venda ou solicitação de compra e venda de qualquer valor mobiliário ou instrumento financeiro. As informações contidas neste Relatório de Análise são consideradas confiáveis na data de sua publicação, considerando os melhores esforços da Contratada para tal. Ainda assim, a Eleven Financial Research não se responsabiliza por divergências de informações. As opiniões contidas neste Relatório de Análise são baseadas em julgamentos e estimativas, estando, portanto, sujeitas a mudança.

Sem prejuízo do disposto acima e em conformidade com as disposições da Instrução CVM nº 598/18, o(s) analista(s) de valores mobiliários responsável(eis) pela elaboração deste Relatório de Análise declara(m) que:

- (I) é (são) certificado(s) e credenciado(s) pela APIMEC.
- (II) as análises e recomendações refletem única e exclusivamente suas opiniões pessoais, às quais foram realizadas de forma independente e autônoma.

As informações, opiniões, estimativas e projeções contidas neste documento referem-se à data presente e estão sujeitas à mudanças, não implicando necessariamente na obrigação de qualquer comunicação no sentido de atualização ou revisão com respeito a tal mudança.

Se você recebeu este material por qualquer engano, está notificado que este material é sigiloso e de propriedade intelectual da Eleven Financial Research, sendo obrigado a desconsiderar e descartar via física e via digital, e sendo proibida a retransmissão deste documento.