

ABEV3 AMBEV S.A.

Tendência: Alta - Expectativa: Neutra

Ainda sem alterações, encontra resistência nos 16,10, sendo necessário ultrapassar este patamar para tentar engatar nova perna de alta de curto prazo. Já na ponta contrária, seguindo lateralizado, teria primeiro suporte nos 15,25.



B3SA3 B3 S.A. - BRASIL, BOLSA, BALCÃO

Tendência: Neutra - Expectativa: Alta

Não conseguiu romper a resistência nos 13,30 e tem espaço para voltar a recuar com primeiro ponto de apoio junto a sua MME200 nos 12,65 e posterior em 12,11. Do lado positivo, somente ultrapassando os 13,30 para seguir com pressão positiva de curto prazo.



BBAS3 BANCO DO BRASIL S.A.

Tendência: Alta - Expectativa: Neutra

Após subir para fechar o gap, ativo volta a realizar lucros e na continuidade do movimento, teria espaço para buscar patamares próximos aos 38,70, inicialmente, ainda sem comprometer formação altista. Já do lado superior, tem objetivo nos 41,50 e nos 43,36.



BBDC4 BANCO BRADESCO SA

Tendência: Alta - Expectativa: Neutra

Sem alterações, vem a alguns pregões congestionado. Do lado positivo, somente vencendo os 19,90 para pensar em engatar nova alta no curto prazo. Já na ponta oposta, a MME200 atua como ponto de suporte nos 18,80.



CSNA3 CIA SIDERURGICA NACIONAL

Tendência: Baixa - Expectativa: Baixa

Firme e forte na tendência de baixa, com suporte marcado nos 12,82 e na perda deste patamar poderia acelerar no movimento de baixa de curto prazo. Já na ponta oposta, caso venha a seguir com repique, poderia buscar os 14,42.



DJIA

Tendência: Baixa - Expectativa: Neutra

Em um único pregão devolveu todos os ganhos vistos recentemente, se aproximando do suporte dos 31.050, onde a perda deste patamar, abriria espaço para acelerar na queda de curto prazo. Já do lado superior, tem ponto de repique na máxima recente dos 32.500.



DOLAR

Tendência: Neutra - Expectativa: Neutra

Mesmo com forte pressão compradora na última sessão, ativo segue com formação consolidada de curto prazo, com suporte nos 5,00 e resistência em 5,25, sendo necessário romper alguma das bandas anteriores para dar novos direcionadores de curto prazo.



GGBR4 GERDAU S.A.

Tendência: Neutra - Expectativa: Neutra

Sem conseguir vencer sua MME200 nos 25,10, ativo volta a recuar com espaço livre para buscar patamares próximos aos 23,00 e posterior aos 22,40. A tendência segue enfraquecida.



IBOV

Tendência: Alta - Expectativa: Neutra

Com forte pressão vendedora na última sessão, índice segue congestionado no curto prazo, com espaço livre para recuar até sua MME200 marcada nos 108.900. Do lado superior, somente rompendo a resistência nos 108.500 poderia pensar em retomada de fôlego de alta.

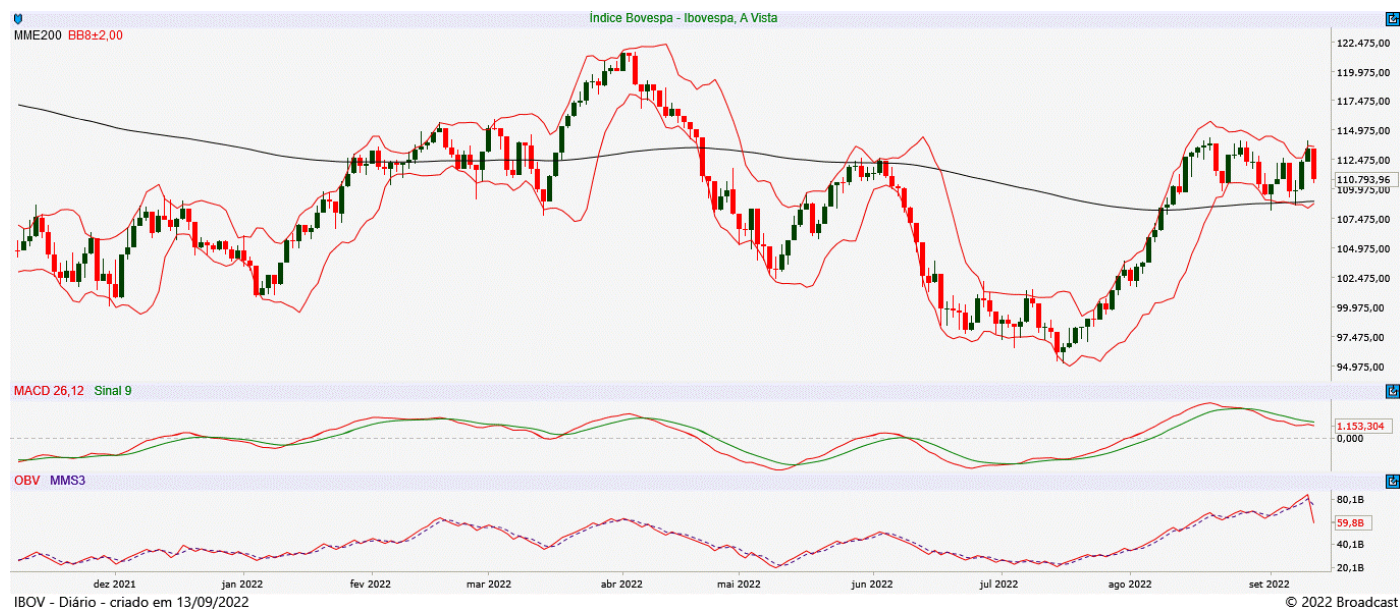

ITUB4 ITAU UNIBANCO HOLDING S.A.

Tendência: Alta - Expectativa: Neutra

Ativo segue trabalhando lateralizado próximo a resistência dos 27,25/27,70, sendo necessário romper este patamar para que o ativo possa engatar nova perna de alta de curto prazo. Já na ponta contrária, tem ponto de suporte de congestão nos 25,80.



JBSS3 JBS S.A.

Tendência: Baixa - Expectativa: Baixa

Segue com clara tendência de baixa, com pivot de baixa confirmado e na continuidade do movimento, poderia buscar patamares próximos aos 27,00. Do lado superior, tem ponto de repique nos 28,80.



MGLU3 MAGAZINE LUIZA S.A.

Tendência: Baixa - Expectativa: Alta

Para seguir com formação de topos e fundos ascendentes de curtíssimo prazo, ativo teria que vencer os 4,80, onde passaria a olhar para os 4,96. Do lado negativo, pensando em novas quedas, encontra ponto de apoio nos 4,24.



PETR4 PETROLEO BRASILEIRO S.A.

Tendência: Alta - Expectativa: Baixa

Depois de confirmar topo nos 34,50, ativo iniciou movimento de realização de lucros e pode abrir espaço para throwback até os 29,90, saindo de sobrecompra, mas ainda sem atrapalhar formação de alta. Do lado superior, antes da máxima poderia mirar em 32,80.



SUZB3 SUZANO S.A.

Tendência: Baixa - Expectativa: Baixa

Com suporte junto aos 43,26, ativo tenta movimento de repique, com bandas de bollinger paralelas e estreitas e de olho na região dos 46,90 e posterior dos 48,84. Do lado negativo, a perda dos 43,26 abriria espaço para seguir perdendo força.



VALE3 VALE S.A.

Tendência: Baixa - Expectativa: Neutra

Enfraquecido pela ótica de curto prazo, ativo encontra resistência imediata nos 71,15 e ultrapassando este patamar poderia pensar em novos movimentos de repique rumo ao fechamento de gap nos 71,80. Já recuando a partir dos patamares atuais, teria apoio nos 66,30.



ANALISTA RESPONSÁVEL

Raphael Figueredo, CNPI-T

CO-AUTOR

Jéssica Feitosa, CNPI-T

Este Relatório de Análise foi preparado pela Eleven Financial Research para uso exclusivo do destinatário, não podendo ser reproduzido ou distribuído por este para qualquer pessoa sem expressa autorização da Contratada. Este Relatório de Análise é distribuído somente com o objetivo de prover informações e não representa, em nenhuma hipótese, uma oferta de compra e venda ou solicitação de compra e venda de qualquer valor mobiliário ou instrumento financeiro. As informações contidas neste Relatório de Análise são consideradas confiáveis na data de sua publicação, considerando os melhores esforços da Contratada para tal. Ainda assim, a Eleven Financial Research não se responsabiliza por divergências de informações. As opiniões contidas neste Relatório de Análise são baseadas em julgamentos e estimativas, estando, portanto, sujeitas a mudança.

Sem prejuízo do disposto acima e em conformidade com as disposições da Instrução CVM nº 598/18, o(s) analista(s) de valores mobiliários responsável(eis) pela elaboração deste Relatório de Análise declara(m) que:

- (I) é (são) certificado(s) e credenciado(s) pela APIMEC.
- (II) as análises e recomendações refletem única e exclusivamente suas opiniões pessoais, às quais foram realizadas de forma independente e autônoma.

As informações, opiniões, estimativas e projeções contidas neste documento referem-se à data presente e estão sujeitas à mudanças, não implicando necessariamente na obrigação de qualquer comunicação no sentido de atualização ou revisão com respeito a tal mudança.

Se você recebeu este material por qualquer engano, está notificado que este material é sigiloso e de propriedade intelectual da Eleven Financial Research, sendo obrigado a desconsiderar e descartar via física e via digital, e sendo proibida a retransmissão



deste documento.