

## ABEV3 AMBEV S.A.

Tendência: Alta - Expectativa: Neutra

Sem alterações, para seguir com força na alta de curto prazo, ativo teria que romper a resistência atual dos 16,10. Do lado negativo, permanecendo abaixo da mesma, poderia corrigir, com apoio imediato em 15,25/14,92. Ativo vai entrando em congestão de curto prazo.



## B3SA3 B3 S.A. - BRASIL, BOLSA, BALCÃO

Tendência: Neutra - Expectativa: Alta

Trabalha acima da sua MME200 e agora ficaria de olho no rompimento dos 13,28 para engatar nova perna de alta de curto prazo. Por ora, segue em consolidação, onde no campo inferior o suporte nos 11,75.





## BBAS3 BANCO DO BRASIL S.A.

Tendência: Alta - Expectativa: Baixa

Após deixar gap de baixa no gráfico diário, caso ativo siga com movimento de correção de curto prazo, poderia buscar os 37,10. Já do lado superior, voltando acima da máxima recente dos 40,35, teria fechamento de gap nos 41,45. A tendência ainda segue positiva.



## BBDC4 BANCO BRADESCO SA

Tendência: Alta - Expectativa: Neutra

Sem alterações, vai trabalhando lateralizado, com resistência nos 19,91, sendo este ponto a ser vencido para seguir com trajetória de alta de curto prazo. Do lado negativo, caso siga corrigindo teria suporte na sua MME200 em 18,75.





## CSNA3 CIA SIDERURGICA NACIONAL

Tendência: Baixa - Expectativa: Baixa

Com forte pressão de alta, ativo abre espaço para movimento de repique, de olho nos 14,84, inicialmente. Já na ponta contrária, seguindo com estrutura enfraquecida, teria ponto de suporte na mínima recente dos 12,82.



## DJIA

Tendência: Baixa - Expectativa: Baixa

Confirmou fundo nos 31.050 e agora abre espaço para repique em direção aos 32.300, mas sem alterar estrutura enfraquecida de curto prazo. Do lado negativo, em caso de perda dos 31.050 poderia seguir trajetória negativa, de olho nos 30.780.





## DOLAR

Tendência: Neutra - Expectativa: Neutra

Sem alterações, segue com formação indefinida de curto prazo, trabalhando ao redor da sua MME200 nos 5,18, com suporte nos 5,13 e resistência em 5,25/5,31. Teria que romper alguma das bandas anteriores para tentar dar novos direcionadores ao ativo.



## GGBR4 GERDAU S.A.

Tendência: Neutra - Expectativa: Neutra

Após não conseguir superar sua MME200, ativo abre espaço para acelerar na queda de curto prazo, seguindo com tendência de baixa e próximo ponto de suporte nos 22,64/22,34. A MME200 nos 25,12 atua como resistência.

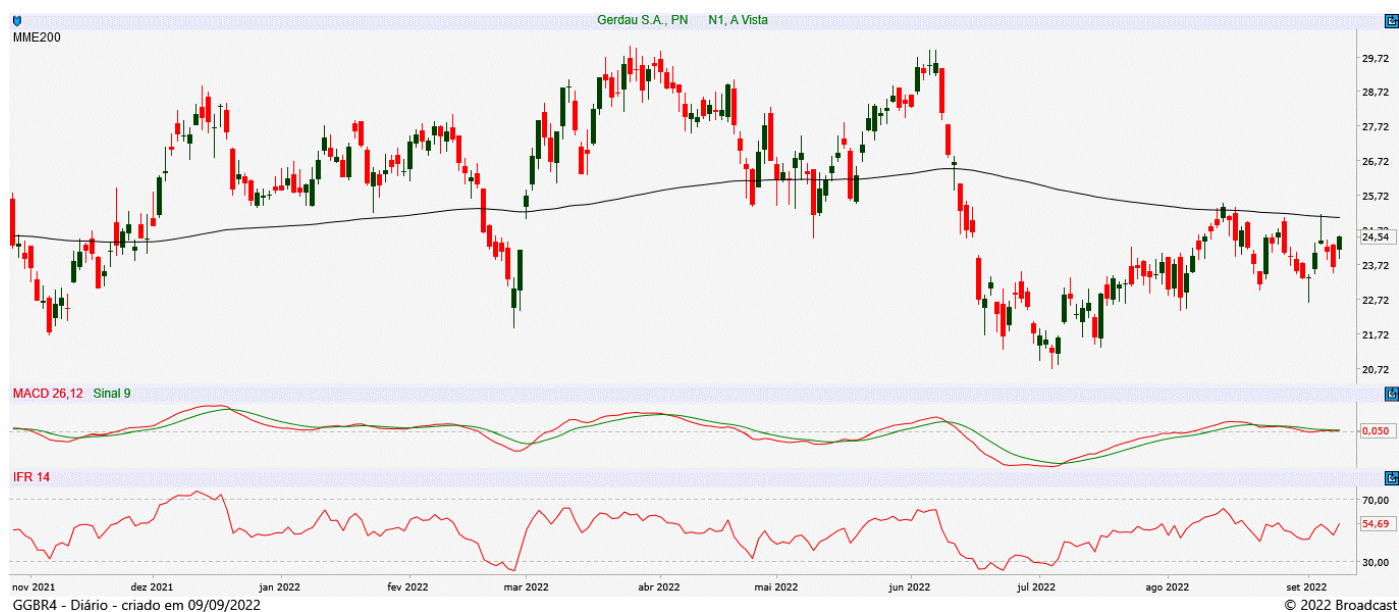



## IBOV

Tendência: Alta - Expectativa: Neutra

Com forte pressão compradora na sessão, ativo vai conseguindo se manter acima da sua MME200, ainda congestionado no curto prazo, mas com espaço para subir até a resistência dos 114.375, sendo este ponto a ser vencido para que o ativo possa engatar nova perna de alta. O suporte imediato da MME200 passa nos 108.910.

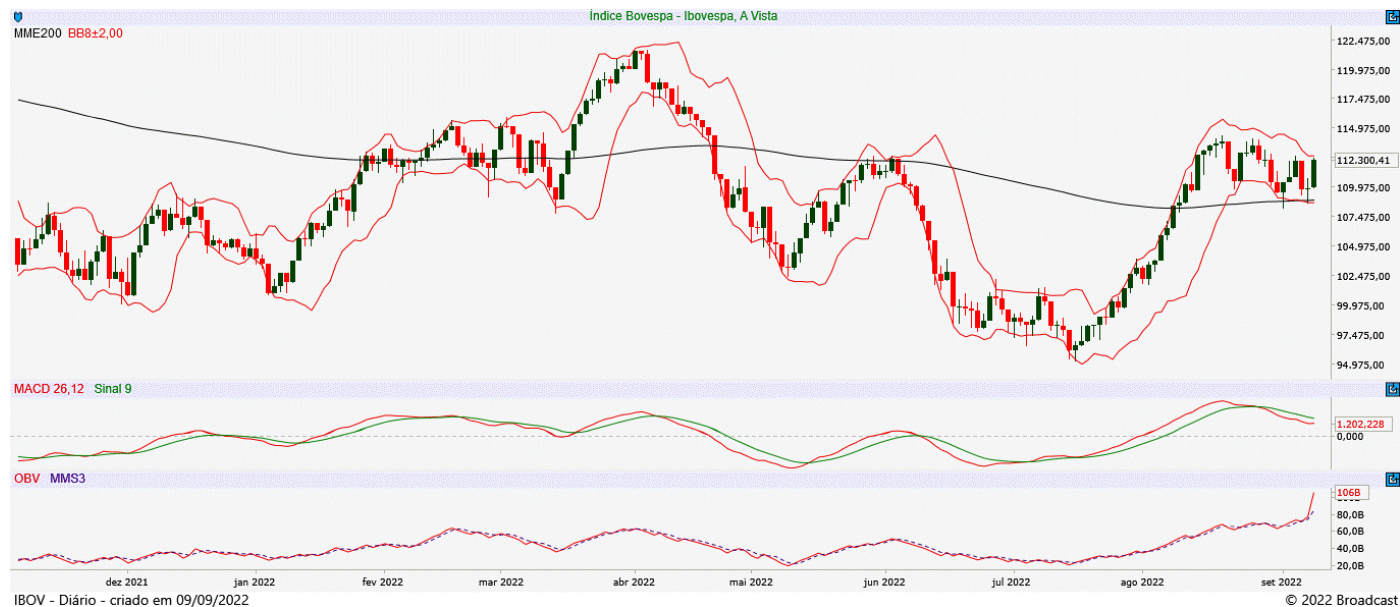

## ITUB4 ITAU UNIBANCO HOLDING S.A.

Tendência: Alta - Expectativa: Neutra

Sem alterações, trabalha lateralizado próximo a resistência dos 27,25/27,70, sendo necessário romper este patamar para que o ativo possa engatar nova perna de alta de curto prazo. Já na ponta contrária, tem ponto de suporte de congestão nos 25,80.





## JBSS3 JBS S.A.

Tendência: Baixa - Expectativa: Baixa

Segue com clara tendência de baixa, com pivot de baixa confirmado e na continuidade do movimento, poderia buscar patamares próximos aos 27,00. Do lado superior, tem ponto de repique nos 29,40.



## MGLU3 MAGAZINE LUIZA S.A.

Tendência: Baixa - Expectativa: Neutra

Para seguir com formação de topos e fundos ascendentes de curtíssimo prazo, ativo teria que vencer os 4,76, onde passaria a olhar para os 4,96. Do lado negativo, pensando em novas quedas, encontra ponto de suporte nos 3,88.





## PETR4 PETROLEO BRASILEIRO S.A.

Tendência: Alta - Expectativa: Alta

Com máxima recente nos 35,08, ativo iniciou realização de lucros e na continuidade do movimento, poderia recuar em direção aos 30,70, sem alterar estrutura de alta. Já do lado superior, ultrapassando a máxima atual, poderia seguir em trajetória de alta.



## SUZB3 SUZANO S.A.

Tendência: Baixa - Expectativa: Baixa

Com suporte junto aos 43,26, ativo tenta movimento de repique, com bandas de bollinger paralelas e estreitas e de olho na região dos 46,90 e posterior dos 48,84. Do lado negativo, a perda dos 43,26 abriria espaço para seguir perdendo força.





## VALE3 VALE S.A.

Tendência: Baixa - Expectativa: Baixa

Com gap de alta no gráfico diário e forte pressão compradora, ativo abre espaço para repiques de curto prazo, de olho na região dos 70,21, inicialmente. Já do lado negativo, tem fechamento de gap nos 64,70. A estrutura segue enfraquecida.



### ANALISTA RESPONSÁVEL

Raphael Figueredo, CNPI-T

### CO-AUTOR

Jéssica Feitosa, CNPI-T

Este Relatório de Análise foi preparado pela Eleven Financial Research para uso exclusivo do destinatário, não podendo ser reproduzido ou distribuído por este para qualquer pessoa sem expressa autorização da Contratada. Este Relatório de Análise é distribuído somente com o objetivo de prover informações e não representa, em nenhuma hipótese, uma oferta de compra e venda ou solicitação de compra e venda de qualquer valor mobiliário ou instrumento financeiro. As informações contidas neste Relatório de Análise são consideradas confiáveis na data de sua publicação, considerando os melhores esforços da Contratada para tal. Ainda assim, a Eleven Financial Research não se responsabiliza por divergências de informações. As opiniões contidas neste Relatório de Análise são baseadas em julgamentos e estimativas, estando, portanto, sujeitas a mudança.

Sem prejuízo do disposto acima e em conformidade com as disposições da Instrução CVM nº 598/18, o(s) analista(s) de valores mobiliários responsável(eis) pela elaboração deste Relatório de Análise declara(m) que:

- (I) é (são) certificado(s) e credenciado(s) pela APIMEC.
- (II) as análises e recomendações refletem única e exclusivamente suas opiniões pessoais, às quais foram realizadas de forma independente e autônoma.

As informações, opiniões, estimativas e projeções contidas neste documento referem-se à data presente e estão sujeitas à mudanças, não implicando necessariamente na obrigação de qualquer comunicação no sentido de atualização ou revisão com respeito a tal mudança.

Se você recebeu este material por qualquer engano, está notificado que este material é sigiloso e de propriedade intelectual da Eleven Financial Research, sendo obrigado a desconsiderar e descartar via física e via digital, e sendo proibida a retransmissão deste documento.