

ABEV3 AMBEV S.A.

Tendência: Alta - Expectativa: Neutra

Sem alterações, para seguir com força na alta de curto prazo, ativo teria que romper a resistência atual dos 16,10. Do lado negativo, permanecendo abaixo da mesma, poderia corrigir, com apoio imediato em 15,25/14,92. Ativo vai entrando em congestão de curto prazo.



B3SA3 B3 S.A. - BRASIL, BOLSA, BALCÃO

Tendência: Neutra - Expectativa: Alta

Vai trabalhando ao redor da sua MME200, devendo a superação da mesma junto a resistência atual dos 13,28 para tentar engatar retomada de força de curto prazo. Do lado inferior, não conseguindo ultrapassar a resistência atual, teria suporte na mínima recente nos 11,76.



BBAS3 BANCO DO BRASIL S.A.

Tendência: Alta - Expectativa: Baixa

Com forte gap de baixa no gráfico diário, ativo vai liberando espaço para recuar em busca dos 38,40, inicialmente. Já do lado superior, acima da máxima intradiária dos 40,35, poderia tentar retomar alta de curtíssimo prazo, com fechamento de gap nos 41,45.



BBDC4 BANCO BRADESCO SA

Tendência: Alta - Expectativa: Neutra

Vai trabalhando lateralizado, com resistência nos 19,91, sendo este ponto a ser vencido para seguir com trajetória de alta de curto prazo. Do lado negativo, caso siga corrigindo teria suporte na sua MME200 em 18,75.

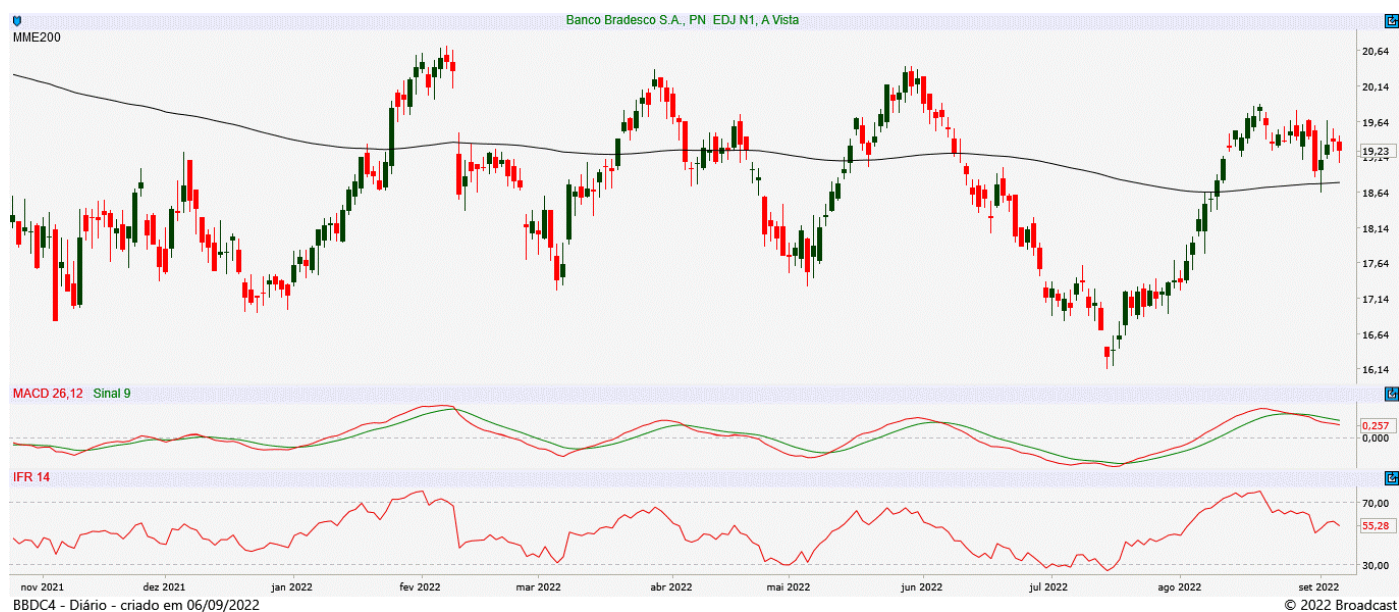

CSNA3 CIA SIDERURGICA NACIONAL

Tendência: Baixa - Expectativa: Baixa

Firme e forte no movimento de queda, confirmou a perda do suporte dos 13,24 e libera espaço para seguir com pressão vendedora e próximo objetivo de queda nos 13,00. Já do lado oposto, caso tente repique, miraria em 13,88.



DJIA

Tendência: Baixa - Expectativa: Baixa

Sem alterações, segue com trajetória de baixa de curto prazo e na continuidade do movimento, poderia abrir espaço para buscar patamares próximos aos 30.800. Na ponta contrária, caso pense em repique, teria primeiro objetivo nos 32.030.



DOLAR

Tendência: Neutra - Expectativa: Neutra

Com boa pressão compradora na última sessão, se aproxima da resistência imediata dos 5,25 e superando este patamar, poderia buscar os 5,31, mas sem alterar estrutura indefinida atual. Do lado negativo, tem suporte imediato nos 5,13 e posterior em 5,00.



GGBR4 GERDAU S.A.

Tendência: Neutra - Expectativa: Neutra

Após subir para testar a MME200 nos 25,15, mas sem sucesso no rompimento, volta a recuar e olhando para o campo negativo, tem ponto de suporte nos 22,80. Do lado positivo, rompendo a MME200 poderia seguir esboçando melhora de curto prazo.



IBOV

Tendência: Alta - Expectativa: Neutra

Com forte pressão de baixa na última sessão, índice tem espaço para realizar em direção a sua MME200 marcada nos 108.970 e na perda deste patamar, poderia ganhar força na queda de curto prazo. Já do lado superior, respeitando sua MME200 e pensando em retomar fôlego de alta, teria que romper os 114.375.



ITUB4 ITAU UNIBANCO HOLDING S.A.

Tendência: Alta - Expectativa: Neutra

Ficaria de olho na superação da máxima recente dos 27,24, onde poderia buscar a máxima de 2022 nos 27,71 e mais acima abriria espaço para engatar nova perna de alta. Já respeitando as resistências atuais, poderia voltar a realizar, rumo aos 25,81.



JBSS3 JBS S.A.

Tendência: Baixa - Expectativa: Baixa

Segue com estrutura enfraquecida, sinalizando a perda dos 29,10 e abaixo deste patamar, poderia reforçar tendência de baixa, passando a olhar para os 28,00. Já na ponta oposta, tem ponto de repique em 30,10.



MGLU3 MAGAZINE LUIZA S.A.

Tendência: Baixa - Expectativa: Neutra

Deixou resistência nos 4,79 e abre espaço para realizar lucros em direção aos 3,60, mas ainda sem alterar estrutura de médio e longo prazo enfraquecida.



PETR4 PETROLEO BRASILEIRO S.A.

Tendência: Alta - Expectativa: Alta

Com máxima recente nos 35,08, ativo iniciou realização de lucros e na continuidade do movimento, poderia recuar em direção aos 30,70, sem alterar estrutura de alta. Já do lado superior, ultrapassando a máxima atual, poderia seguir em trajetória de alta.

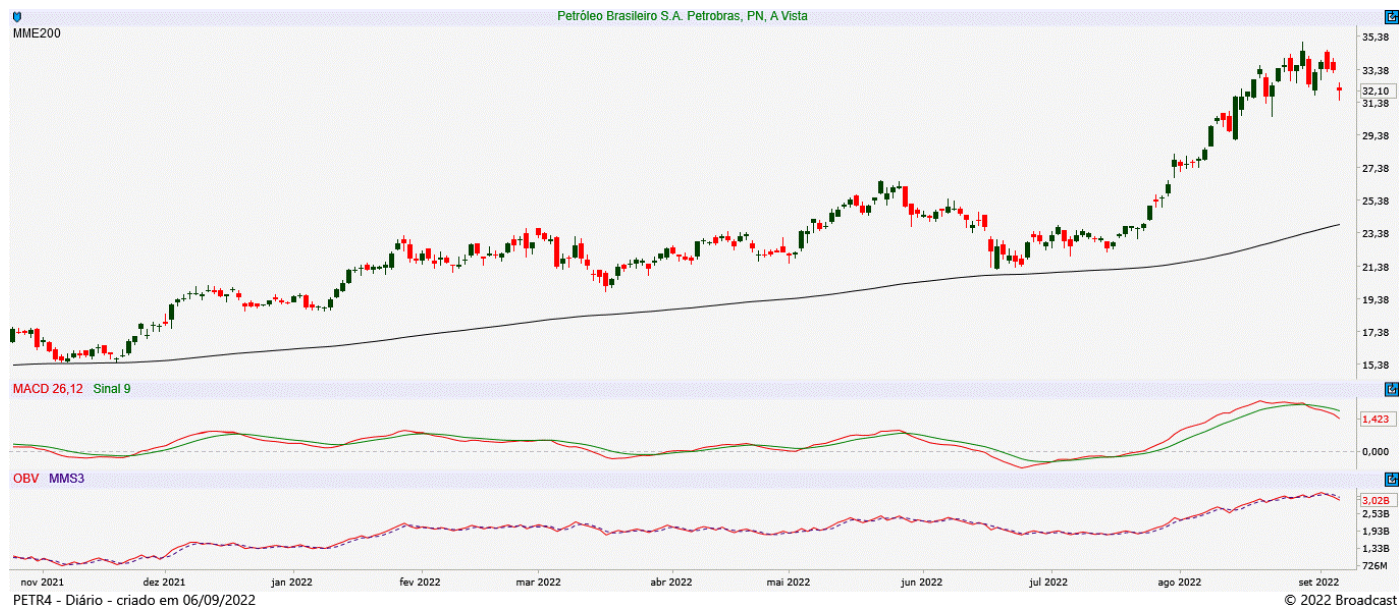

SUZB3 SUZANO S.A.

Tendência: Baixa - Expectativa: Baixa

Segue com clara tendência de baixa, com espaço livre para recuar em direção ao suporte dos 43,41 e na perda deste patamar poderia fortalecer os vendidos. Já na ponta oposta, caso tente repique, miraria nos 46,70.



VALE3 VALE S.A.

Tendência: Baixa - Expectativa: Baixa

Trabalha com estrutura de baixa, com suporte imediato nos 61,90 e abaixo deste patamar poderia seguir enfraquecendo o curto prazo. Já na ponta contrária, tem ponto de repique em 65,75 e acima nos 70,21.



ANALISTA RESPONSÁVEL

Raphael Figueredo, CNPI-T

CO-AUTOR

Jéssica Feitosa, CNPI-T

Este Relatório de Análise foi preparado pela Eleven Financial Research para uso exclusivo do destinatário, não podendo ser reproduzido ou distribuído por este para qualquer pessoa sem expressa autorização da Contratada. Este Relatório de Análise é distribuído somente com o objetivo de prover informações e não representa, em nenhuma hipótese, uma oferta de compra e venda ou solicitação de compra e venda de qualquer valor mobiliário ou instrumento financeiro. As informações contidas neste Relatório de Análise são consideradas confiáveis na data de sua publicação, considerando os melhores esforços da Contratada para tal. Ainda assim, a Eleven Financial Research não se responsabiliza por divergências de informações. As opiniões contidas neste Relatório de Análise são baseadas em julgamentos e estimativas, estando, portanto, sujeitas a mudança.

Sem prejuízo do disposto acima e em conformidade com as disposições da Instrução CVM nº 598/18, o(s) analista(s) de valores mobiliários responsável(eis) pela elaboração deste Relatório de Análise declara(m) que:

- (I) é (são) certificado(s) e credenciado(s) pela APIMEC.
- (II) as análises e recomendações refletem única e exclusivamente suas opiniões pessoais, às quais foram realizadas de forma independente e autônoma.

As informações, opiniões, estimativas e projeções contidas neste documento referem-se à data presente e estão sujeitas à mudanças, não implicando necessariamente na obrigação de qualquer comunicação no sentido de atualização ou revisão com respeito a tal mudança.

Se você recebeu este material por qualquer engano, está notificado que este material é sigiloso e de propriedade intelectual da Eleven Financial Research, sendo obrigado a desconsiderar e descartar via física e via digital, e sendo proibida a retransmissão deste documento.