

ABEV3 AMBEV S.A.

Tendência: Alta - Expectativa: Alta

Dando continuidade a tendência de alta de curto prazo, ativo pode subir em busca da resistência dos 16,00 e posterior dos 16,42. Do lado da correção, ativo teria espaço para throwback até os 14,70, por onde passa sua MME200.



B3SA3 B3 S.A. - BRASIL, BOLSA, BALCÃO

Tendência: Neutra - Expectativa: Alta

Trabalha junto a sua MME200 sendo este ponto a ser superado junto a resistência dos 13,28 para seguir com movimento de alta de curto prazo. Na ponta oposta, o suporte passa na região dos 11,88.



BBAS3 BANCO DO BRASIL S.A.

Tendência: Alta - Expectativa: Alta

Após movimento de correção recente, ativo tem espaço para voltar a subir em busca da máxima recente dos 43,58, sendo que acima deste ponto reforçaria trajetória altista. Já na ponta contrária, pensando em realização de lucros, tem apoio imediato nos 40,40/39,60.



BBDC4 BANCO BRADESCO SA

Tendência: Neutra - Expectativa: Alta

Vai trabalhando lateralizado, de olho na resistência dos 19,91, sendo este ponto a ser vencido para seguir com trajetória de alta de curto prazo. Do lado negativo, tem suporte imediato nos 19,16.



CSNA3 CIA SIDERURGICA NACIONAL

Tendência: Baixa - Expectativa: Neutra

Após tentativa frustrada de rompimento da resistência dos 16,76, ativo voltou a recuar e segue com estrutura enfraquecida e espaço para seguir em queda, de olho nos 13,72, inicialmente.



DJIA

Tendência: Alta - Expectativa: Baixa

Com mais um pregão de baixa, ativo tem espaço para seguir com movimento de queda de curto prazo, podendo passar a olhar para a região dos 31.550 e posterior nos 30.800. Na ponta oposta, a resistência passa na sua MME200. O IFR 14 vai se aproximando de sobrevenda.



DOLAR

Tendência: Neutra - Expectativa: Baixa

Apresentou forte pressão compradora na última sessão, mas ainda sem alterar a estrutura atual do ativo. Segue com suporte nos 5,00 e na perda deste patamar, poderia acelerar na queda. Já do lado positivo, tem ponto de repique em 5,17.



GGBR4 GERDAU S.A.

Tendência: Neutra - Expectativa: Alta

Não conseguiu romper sua MME200 marcada nos 25,26 e volta a recuar, com espaço livre para buscar o último fundo dos 23,00. Do lado superior, conseguindo voltar acima da MME200, teria espaço para buscar os 26,80, seguindo com movimento de melhora de curto prazo.



IBOV

Tendência: Alta - Expectativa: Alta

Vai respeitando a resistência dos 114.375 e do lado da correção, tem espaço para recuar em busca da sua MME200 marcada nos 108.800. A perda da MME200 poderia abrir espaço para acelerar na queda de curto prazo.

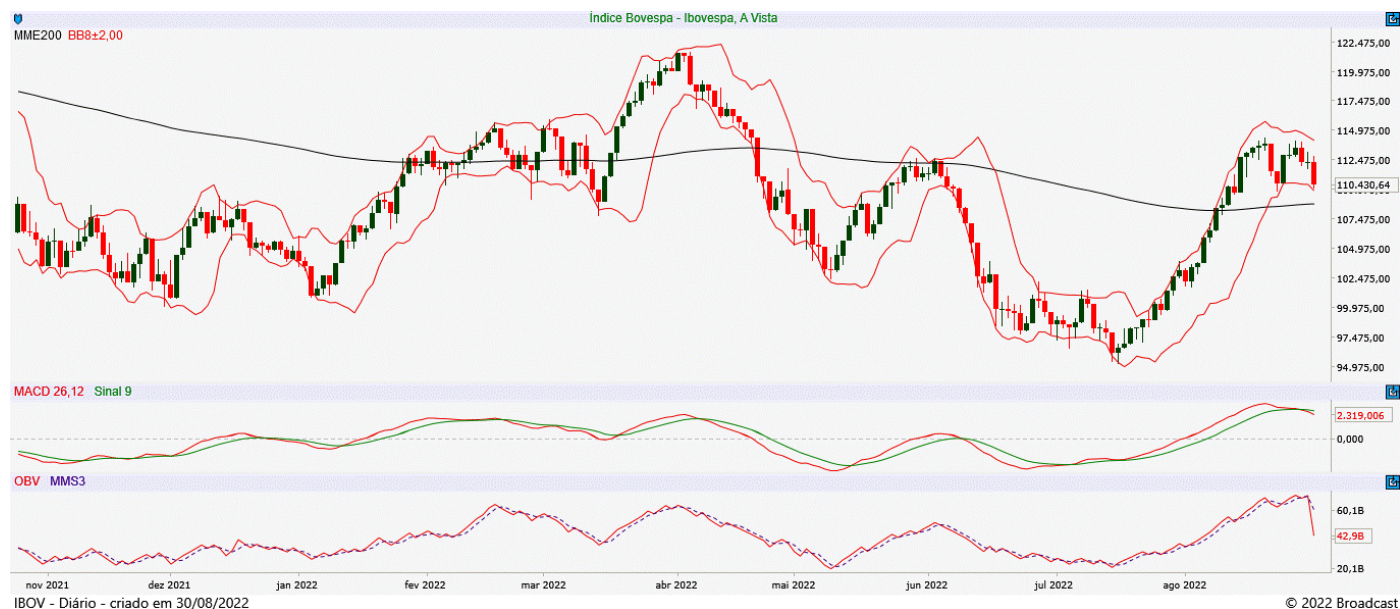

ITUB4 ITAU UNIBANCO HOLDING S.A.

Tendência: Neutra - Expectativa: Baixa

Sobe em busca da resistência dos 27,25, sendo este ponto a ser ultrapassado para pensar em nova perna de alta de curto prazo. Já respeitando a resistência, poderia pensar em correções, de olho nos 26,10, sendo este o suporte que ampara estrutura de alta.



JBSS3 JBS S.A.

Tendência: Baixa - Expectativa: Neutra

Segue com estrutura enfraquecida com suporte nos 29,45 e na perda deste patamar, fortaleceria tendência de baixa rumo aos 29,15. Já do lado superior, tem resistência na MME200 nos 33,00, sendo este ponto a ser superado para que o ativo tente novos repiques.



MGLU3 MAGAZINE LUIZA S.A.

Tendência: Baixa - Expectativa: Alta

Tem espaço para seguir com movimento de repique em direção aos 4,75. Do lado inferior, voltando a recuar, tem ponto de suporte nos 3,64.



PETR4 PETROLEO BRASILEIRO S.A.

Tendência: Alta - Expectativa: Alta

Segue com clara tendência de alta e na continuidade do movimento, poderia buscar patamares próximos aos 35,00. Já na ponta contrária, pensando em correções, teria espaço para throwback até os 30,70, sem atrapalhar estrutura de alta.



SUZB3 SUZANO S.A.

Tendência: Baixa - Expectativa: Alta

Com topo confirmado nos 51,23 (resistência), ativo voltou a recuar e segue com formação de baixa, com espaço livre para recuar em direção ao último fundo dos 43,92.



VALE3 VALE S.A.

Tendência: Baixa - Expectativa: Neutra

Mantém resistência nos 70,20, a partir de onde voltou a recuar e tem espaço para buscar o suporte imediato nos 63,99. A tendência permanece enfraquecida no curto prazo.



ANALISTA RESPONSÁVEL

Raphael Figueredo, CNPI-T

CO-AUTOR

Jéssica Feitosa, CNPI-T

Este Relatório de Análise foi preparado pela Eleven Financial Research para uso exclusivo do destinatário, não podendo ser reproduzido ou distribuído por este para qualquer pessoa sem expressa autorização da Contratada. Este Relatório de Análise é distribuído somente com o objetivo de prover informações e não representa, em nenhuma hipótese, uma oferta de compra e venda ou solicitação de compra e venda de qualquer valor mobiliário ou instrumento financeiro. As informações contidas neste Relatório de Análise são consideradas confiáveis na data de sua publicação, considerando os melhores esforços da Contratada para tal. Ainda assim, a Eleven Financial Research não se responsabiliza por divergências de informações. As opiniões contidas neste Relatório de Análise são baseadas em julgamentos e estimativas, estando, portanto, sujeitas a mudança.

Sem prejuízo do disposto acima e em conformidade com as disposições da Instrução CVM nº 598/18, o(s) analista(s) de valores mobiliários responsável(eis) pela elaboração deste Relatório de Análise declara(m) que:

- (I) é (são) certificado(s) e credenciado(s) pela APIMEC.
- (II) as análises e recomendações refletem única e exclusivamente suas opiniões pessoais, às quais foram realizadas de forma independente e autônoma.

As informações, opiniões, estimativas e projeções contidas neste documento referem-se à data presente e estão sujeitas à mudanças, não implicando necessariamente na obrigação de qualquer comunicação no sentido de atualização ou revisão com respeito a tal mudança.

Se você recebeu este material por qualquer engano, está notificado que este material é sigiloso e de propriedade intelectual da Eleven Financial Research, sendo obrigado a desconsiderar e descartar via física e via digital, e sendo proibida a retransmissão deste documento.