

## ABEV3 AMBEV S.A.

Tendência: Neutra - Expectativa: Alta

Após correção até sua MME200, que atualmente serve como suporte nos 14,64, ativo voltou a subir e segue em direção aos 15,80, sendo este ponto a ser vencido para engatar tendência de alta de curto prazo com próximo objetivo nos 16,34.



## B3SA3 B3 S.A. - BRASIL, BOLSA, BALCÃO

Tendência: Neutra - Expectativa: Alta

Ultrapassou sua MME200, que pela regra de bipolaridade passa a atuar como ponto de suporte nos 12,60 e na continuidade do movimento de alta de curto prazo, encontra próximos objetivos na região dos 14,00.





## BBAS3 BANCO DO BRASIL S.A.

Tendência: Alta - Expectativa: Alta

Após forte movimento de alta, ativo vai corrigindo, mas sem atrapalhar estrutura atual, tem apoio imediato nos 41,56 e mais abaixo tem fechamento de gap nos 40,16. Do lado superior, seguindo com pressão altista, encontra resistência em 44,33.



## BBDC4 BANCO BRADESCO SA

Tendência: Neutra - Expectativa: Alta

Com forte pressão compradora na última sessão, ativo segue com força de alta de curto prazo, com espaço livre para buscar patamares próximos aos 20,10 e posterior nos 20,43. Com IFR 14 sobrecomprado, em caso de correção, tem ponto de apoio nos 19,18.





## CSNA3 CIA SIDERURGICA NACIONAL

Tendência: Baixa - Expectativa: Alta

Dando continuidade ao movimento de repique de curto prazo, ativo tem espaço para buscar patamares próximos aos 17,43, inicialmente, mas ainda sem reverter tendência negativa. Voltando a recuar, tem primeiro ponto de suporte nos 15,30.



## DJIA

Tendência: Alta - Expectativa: Alta

Segue firme e forte no movimento de alta de curto prazo, onde na continuidade do movimento, poderia buscar patamares próximos aos 34.700, inicialmente. Já na ponta oposta, vindo a corrigir, encontra apoio na sua MME200 em 33.200.





## DOLAR

Tendência: Neutra - Expectativa: Baixa

Vem sinalizando perda de força de curto prazo, com suporte imediato nos 5,06 e na perda deste patamar, poderia acelerar na queda de curto prazo, passando a olhar para os 5,01. Do lado superior, tem ponto de repique em 5,18.



## GGBR4 GERDAU S.A.

Tendência: Neutra - Expectativa: Alta

Subiu para testar sua MME200 nos 25,95, mas sem sucesso no rompimento, voltou a recuar e encontra suporte imediato em 23,85. Já na ponta superior, rompendo a MME200 abriria espaço para novos repiques, de olho nos 27,60.





## IBOV

Tendência: Alta - Expectativa: Alta

Sem alterações, caso confirme topo nos patamares atuais, abriria espaço para buscar patamares próximos aos 109.500 e posterior na sua MME200 marcada nos 108.100. Já do lado superior, ultrapassando a máxima recente dos 113.650 abriria espaço para novas altas em direção aos 116.900.

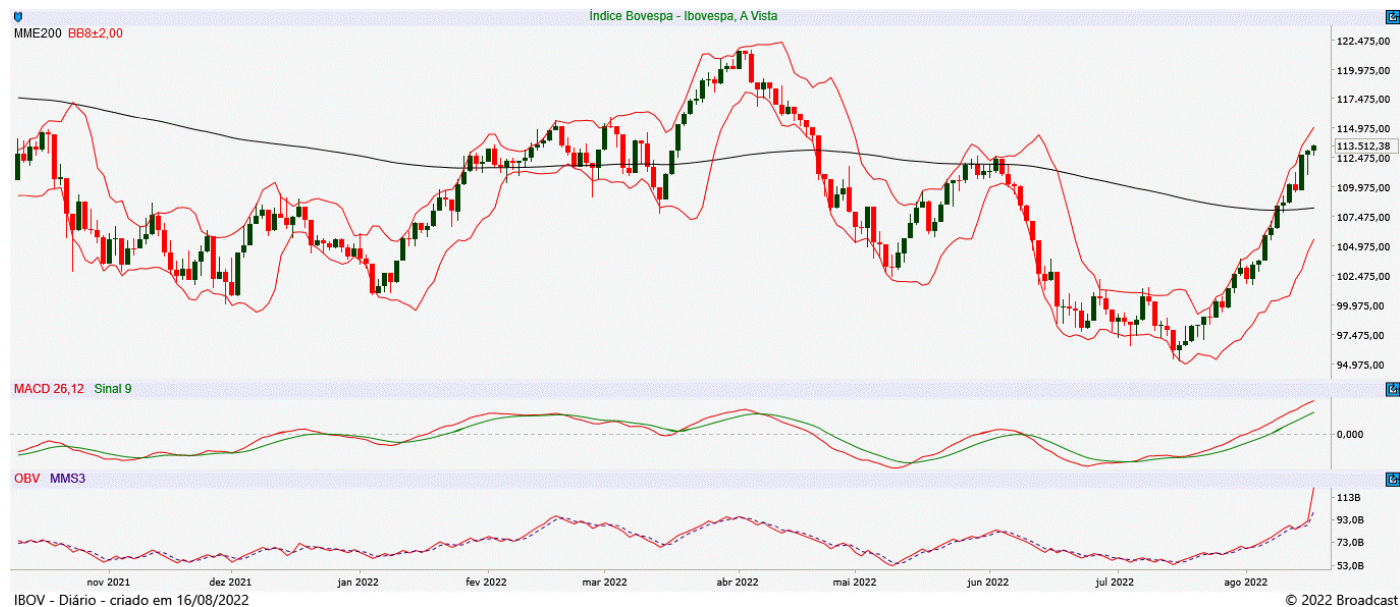

## ITUB4 ITAU UNIBANCO HOLDING S.A.

Tendência: Neutra - Expectativa: Alta

Com IFR 14 bem sobrecomprado, ativo rompeu a resistência dos 26,40, que atualmente serve como primeiro apoio em caso de correções e seguindo com pressão altista de curto prazo, ativo poderia buscar níveis próximos aos 28,00, máxima do ano.





## JBSS3 JBS S.A.

Tendência: Baixa - Expectativa: Baixa

Mesmo com forte pressão compradora na última sessão, permanece com formação de queda, com mínima recente dos 29,40 e na perda deste patamar, poderia confirmar pivot de baixa e acelerar na queda. Já do lado positivo, tem objetivo de repique em 32,65.



## MGLU3 MAGAZINE LUIZA S.A.

Tendência: Baixa - Expectativa: Alta

Com mais um pregão de forte alta, ativo tem espaço para dar continuidade ao movimento de repique, de olho nos 4,57. Já na ponta negativa, caso volte a recuar, teria apoio nos 3,36.





## PETR4 PETROLEO BRASILEIRO S.A.

Tendência: Alta - Expectativa: Alta

Segue firme e forte na tendência de alta, onde acima dos 32,23 abriria espaço para seguir ajudando os comprados e mirando na região dos 33,00. Já na ponta oposta, com indicadores técnicos esticados, começando a corrigir, encontraria apoio imediato em 28,70, sem atrapalhar estrutura de alta.



## SUZB3 SUZANO S.A.

Tendência: Baixa - Expectativa: Alta

Caso siga repicando no curto prazo, ativo poderia buscar patamares próximos aos 50,80 e posterior na sua MME200 marcada nos 52,60, mas sem reverter tendência negativa. Na queda, o primeiro apoio passa nos 48,40.





## VALE3 VALE S.A.

Tendência: Baixa - Expectativa: Neutra

Após respeitar o suporte dos 63,12, ativo iniciou o movimento de repique, mas sem reverter tendência de curto prazo, tem ponto de repique nos 71,80, onde tem gap para fechar. Já voltando a recuar, o suporte passa nos 67,10.



### ANALISTA RESPONSÁVEL

Raphael Figueredo, CNPI-T

### CO-AUTOR

Jéssica Feitosa, CNPI-T

Este Relatório de Análise foi preparado pela Eleven Financial Research para uso exclusivo do destinatário, não podendo ser reproduzido ou distribuído por este para qualquer pessoa sem expressa autorização da Contratada. Este Relatório de Análise é distribuído somente com o objetivo de prover informações e não representa, em nenhuma hipótese, uma oferta de compra e venda ou solicitação de compra e venda de qualquer valor mobiliário ou instrumento financeiro. As informações contidas neste Relatório de Análise são consideradas confiáveis na data de sua publicação, considerando os melhores esforços da Contratada para tal. Ainda assim, a Eleven Financial Research não se responsabiliza por divergências de informações. As opiniões contidas neste Relatório de Análise são baseadas em julgamentos e estimativas, estando, portanto, sujeitas a mudança.

Sem prejuízo do disposto acima e em conformidade com as disposições da Instrução CVM nº 598/18, o(s) analista(s) de valores mobiliários responsável(eis) pela elaboração deste Relatório de Análise declara(m) que:

- (I) é (são) certificado(s) e credenciado(s) pela APIMEC.
- (II) as análises e recomendações refletem única e exclusivamente suas opiniões pessoais, às quais foram realizadas de forma independente e autônoma.

As informações, opiniões, estimativas e projeções contidas neste documento referem-se à data presente e estão sujeitas à mudanças, não implicando necessariamente na obrigação de qualquer comunicação no sentido de atualização ou revisão com respeito a tal mudança.

Se você recebeu este material por qualquer engano, está notificado que este material é sigiloso e de propriedade intelectual da Eleven Financial Research, sendo obrigado a desconsiderar e descartar via física e via digital, e sendo proibida a retransmissão deste documento.