

ABEV3 AMBEV S.A.

Tendência: Neutra - Expectativa: Neutra

Vai testando sua MME200 e abaixo da mesma poderia voltar a ganhar força no recuo em busca dos 14,10. Já confirmando fundo nos níveis atuais, teria objetivo de alta em 15,45.



B3SA3 B3 S.A. - BRASIL, BOLSA, BALCÃO

Tendência: Baixa - Expectativa: Alta

Caso siga esboçando melhora de curto prazo, ativo tem possibilidade de buscar a região dos 12,65 e posterior dos 12,96, em busca de reversão de tendência de curto prazo. Do lado negativo, ainda com estrutura enfraquecida, o suporte passa nos 11,45.



BBAS3 BANCO DO BRASIL S.A.

Tendência: Alta - Expectativa: Alta

Com forte movimentação de alta, ativo fez nova máxima, agora marcada nos 39,10 e na continuidade do movimento, poderia buscar patamares próximos aos 40,00. Do lado da realização de lucros, pela regra de bipolaridade, o antigo suporte dos 37,80 atua como ponto de apoio.



BBDC4 BANCO BRADESCO SA

Tendência: Baixa - Expectativa: Alta

Sobe para testar sua MME200 nos 18,60, sendo necessário romper este ponto para seguir com movimento de recuperação recente. Já não conseguindo ultrapassar a resistência atual e voltando a recuar com confirmação de topo nos patamares atuais, encontraria primeiro apoio em 17,70.



CSNA3 CIA SIDERURGICA NACIONAL

Tendência: Baixa - Expectativa: Neutra

Tem espaço para seguir com movimento de repique, de olho nos 15,80, ainda que permaneça com clara tendência de baixa. No campo inferior, o primeiro ponto de suporte passa nos 13,91.



DJIA

Tendência: Alta - Expectativa: Neutra

Sem alterações, fica devendo a superação da sua MME200 para seguir com pressão de alta de curto prazo, com o IFR 14 se aproximando de sobrecompra. Do lado negativo, caso inicie correção, teria ponto de suporte em 32.170.



DOLAR

Tendência: Neutra - Expectativa: Baixa

Recuou para testar o suporte dos 5,12 e confirmando a perda deste patamar, abriu espaço para novas quedas em direção aos 5,02, engatando queda de curto prazo. Já do lado superior, para retomar fôlego comprador, seria preciso romper a MME200 e a máxima recente dos 5,31.



GGBR4 GERDAU S.A.

Tendência: Neutra - Expectativa: Baixa

Permanece trabalhando com formação irregular de topos e fundos, com espaço livre para subir em busca da sua MME200 marcada nos 26,00. Já na queda, voltando a recuar a partir dos patamares atuais, tem primeiro suporte junto aos 23,00.



IBOV

Tendência: Baixa - Expectativa: Alta

Com boa movimentação de alta, sobe para testar sua MME200 nos 108.000, sendo este patamar a ser vencido para tentar reversão de tendência de curto prazo. Já respeitando a resistência da sua MME200 e vindo a corrigir, teria ponto de apoio imediato nos 104.000.



ITUB4 ITAU UNIBANCO HOLDING S.A.

Tendência: Neutra - Expectativa: Alta

Após vencer sua MME200 nos 24,14, que pela regra de bipolaridade atua como ponto de suporte imediato, agora na continuidade do movimento de melhora, poderia buscar patamares próximos aos 25,60 e posterior nos 26,40.



JBSS3 JBS S.A.

Tendência: Baixa - Expectativa: Baixa

Destaque de queda na última sessão, ativo respeitou o suporte da sua MME200 nos 33,20 e segue recuando, com suporte em 29,20 e na perda deste patamar, poderia acelerar na queda de curto prazo.



MGLU3 MAGAZINE LUIZA S.A.

Tendência: Baixa - Expectativa: Alta

Segue com movimento repique de curto prazo, com espaço para buscar os 3,52, ainda sem reverter clara tendência de baixa. Do lado inferior, tem suporte em 2,53.



PETR4 PETROLEO BRASILEIRO S.A.

Tendência: Alta - Expectativa: Alta

Em mais uma sessão com forte pressão compradora, ativo segue firme e forte na tendência de alta, com indicadores técnicos sobrecomprados e dando continuidade ao movimento atual, poderia buscar patamares próximos aos 37,00. Já caso inicie processo de correção, teria ponto de suporte importante nos 34,70.

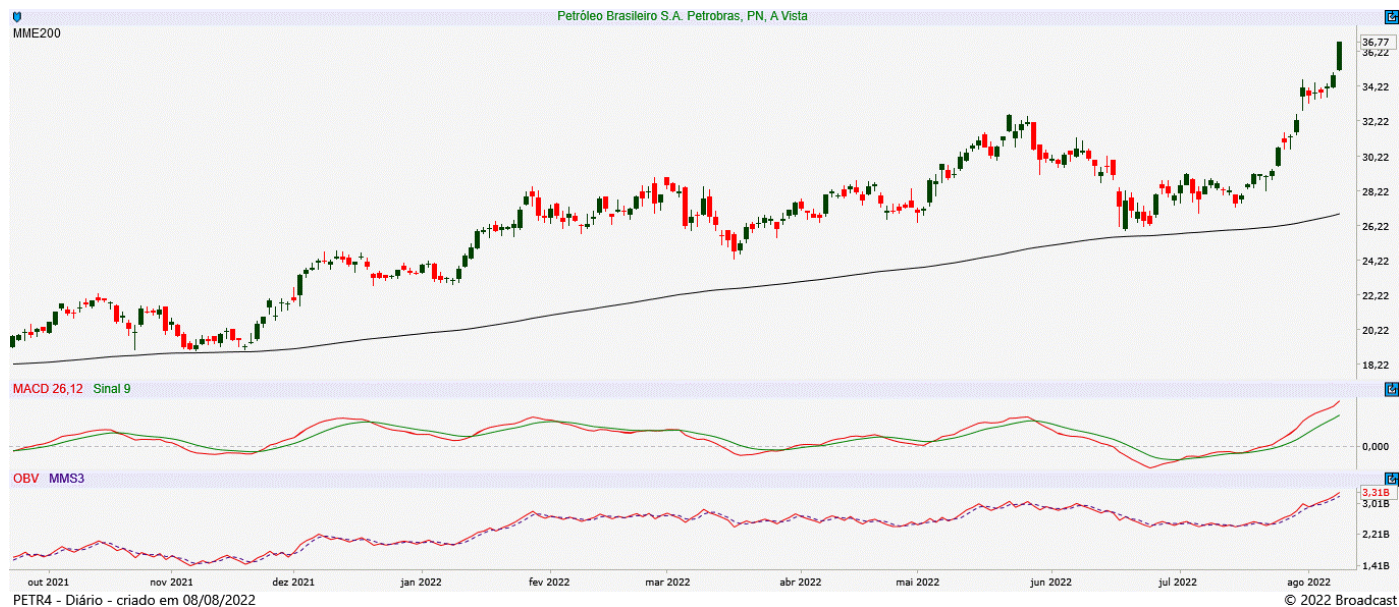

SUZB3 SUZANO S.A.

Tendência: Baixa - Expectativa: Alta

Vai esboçando recuperação de curto prazo, ficando de olho na superação dos 49,05 para pensar em repique rumo aos 50,50. Já na queda, seguindo enfraquecido, tem suporte nos 46,90.



VALE3 VALE S.A.

Tendência: Baixa - Expectativa: Baixa

Firme e forte no movimento de baixa de curto prazo, ativo caminha em direção aos 66,00 e abaixo deste ponto, poderia seguir com pressão na queda em direção aos 65,10 e posterior nos 62,32. O ponto de repique passa em 70,00.



ANALISTA RESPONSÁVEL

Raphael Figueredo, CNPI-T

CO-AUTOR

Jéssica Feitosa, CNPI-T

Este Relatório de Análise foi preparado pela Eleven Financial Research para uso exclusivo do destinatário, não podendo ser reproduzido ou distribuído por este para qualquer pessoa sem expressa autorização da Contratada. Este Relatório de Análise é distribuído somente com o objetivo de prover informações e não representa, em nenhuma hipótese, uma oferta de compra e venda ou solicitação de compra e venda de qualquer valor mobiliário ou instrumento financeiro. As informações contidas neste Relatório de Análise são consideradas confiáveis na data de sua publicação, considerando os melhores esforços da Contratada para tal. Ainda assim, a Eleven Financial Research não se responsabiliza por divergências de informações. As opiniões contidas neste Relatório de Análise são baseadas em julgamentos e estimativas, estando, portanto, sujeitas a mudança.

Sem prejuízo do disposto acima e em conformidade com as disposições da Instrução CVM nº 598/18, o(s) analista(s) de valores mobiliários responsável(eis) pela elaboração deste Relatório de Análise declara(m) que:

- (I) é (são) certificado(s) e credenciado(s) pela APIMEC.
- (II) as análises e recomendações refletem única e exclusivamente suas opiniões pessoais, às quais foram realizadas de forma independente e autônoma.

As informações, opiniões, estimativas e projeções contidas neste documento referem-se à data presente e estão sujeitas à mudanças, não implicando necessariamente na obrigação de qualquer comunicação no sentido de atualização ou revisão com respeito a tal mudança.

Se você recebeu este material por qualquer engano, está notificado que este material é sigiloso e de propriedade intelectual da Eleven Financial Research, sendo obrigado a desconsiderar e descartar via física e via digital, e sendo proibida a retransmissão deste documento.