

ABEV3 AMBEV S.A.

Tendência: Neutra - Expectativa: Neutra

Após confirmação de topo junto aos 15,50, ativo recuou para testar sua MME200 e abaixo da mesma poderia voltar a ganhar força no recuo em busca dos 14,10.



B3SA3 B3 S.A. - BRASIL, BOLSA, BALCÃO

Tendência: Baixa - Expectativa: Baixa

Segue com estrutura enfraquecida, marcada por topos e fundos descendentes e na continuidade do movimento poderia mirar nos 10,52 e abaixo em 9,97. No campo superior, tem ponto de repique em 11,54.



BBAS3 BANCO DO BRASIL S.A.

Tendência: Neutra - Expectativa: Alta

Segue reagindo após respeitar o suporte da sua MME200 e tem espaço para novas altas de curto prazo em 36,65/37,00 e posterior da máxima dos 37,84. Na ponta inferior, encontra primeiro suporte nos 35,08.



BBDC4 BANCO BRADESCO SA

Tendência: Baixa - Expectativa: Baixa

Ainda que venha reagindo na últimas sessões, segue com tendência de baixa e suporte imediato nos 16,80. Do lado positivo, caso siga com repique, poderia buscar os 17,75.



CSNA3 CIA SIDERURGICA NACIONAL

Tendência: Baixa - Expectativa: Neutra

Vem com movimento de repique nas últimas sessões, mas sem alterar estrutura atual de clara queda e na continuidade do movimento, pode voltar a buscar os suportes dos 13,80 e dos 13,20. A resistência passa em 15,22.



DJIA

Tendência: Neutra - Expectativa: Alta

Se aproxima da resistência da sua MME200, sendo este ponto a ser vencido nos 33.150 para seguir com pressão compradora de curto prazo, com próximo objetivo de alta junto aos 34.100. Do lado inferior, respeitando a MME200, poderia corrigir em direção aos 33.200.



DOLAR

Tendência: Alta - Expectativa: Baixa

Deixa possível sinal de fundo no gráfico diário e na confirmação do movimento poderia voltar a subir em direção a máxima recente dos 5,51, tendo pelo caminho os 5,36. Na ponta contrária, não conseguindo vencer sua MME200 e seguindo em queda, poderia mirar nos 5,10, inicialmente.



GGBR4 GERDAU S.A.

Tendência: Neutra - Expectativa: Baixa

Segue fraco no curto prazo, tentando alguma melhora mas ainda devendo o rompimento dos 24,75 para buscar sua MME200. Já do lado inferior, em suporte imediato em 23,20.



IBOV

Tendência: Baixa - Expectativa: Alta

Dia de correção para o índice, mas ainda sim sem atrapalhar movimento de repique de curto prazo, cuja continuidade do movimento poderia buscar os 103.900 e posterior os 106.300. Do lado negativo, caso volte a recuar tem suporte imediato nos 101.460, sendo necessário se manter acima deste patamar para seguir reagindo.

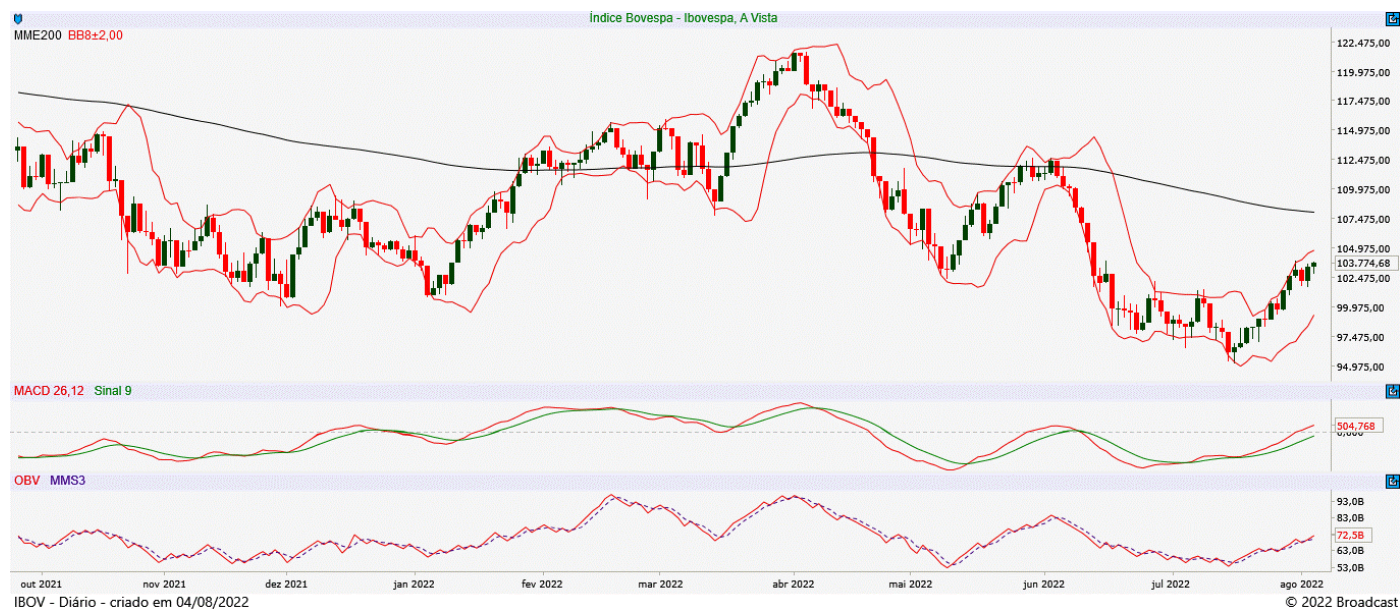

ITUB4 ITAU UNIBANCO HOLDING S.A.

Tendência: Baixa - Expectativa: Baixa

Apresenta divergência de fundo dada pelo IFR 14, se aproximando da sua MME200 nos 24,13 e sendo este o ponto a ser vencido para pensar em novos repiques. Já na queda, encontra apoio em 22,80.



JBSS3 JBS S.A.

Tendência: Baixa - Expectativa: Baixa

Não conseguiu romper sua MME200, a partir de onde voltou a recuar e na queda tem objetivo em 31,00. Do lado positivo, a resistência passa em 33,30.



MGLU3 MAGAZINE LUIZA S.A.

Tendência: Baixa - Expectativa: Baixa

Após a mínima dos 2,03, ativo engatou repique de curto prazo e tem espaço para buscar os 3,13, ainda sem reverter clara tendência de baixa. Do lado inferior, tem primeiro suporte em 2,47.



PETR4 PETROLEO BRASILEIRO S.A.

Tendência: Alta - Expectativa: Alta

Realizou lucros após forte alta e na confirmação do movimento nos patamares atuais, poderia abrir espaço para realizações de lucro em direção aos 32,63, sem atrapalhar tendência de alta. Do lado positivo, a máxima histórica passa nos 34,66.



SUZB3 SUZANO S.A.

Tendência: Baixa - Expectativa: Baixa

Tenta esboçar alguma recuperação de curto prazo após quedas recentes, ficando de olho na superação dos 48,40 para pensar em repique rumo aos 50,50. Já na queda, seguindo enfraquecido, tem suporte nos 45,32 e posterior nos 44,80.



VALE3 VALE S.A.

Tendência: Baixa - Expectativa: Baixa

Firme e forte no movimento de baixa de curto prazo, ativo caminha em direção aos 66,00 e abaixo deste ponto, poderia seguir com pressão na queda em direção aos 65,10 e posterior nos 62,32. O ponto de repique passa em 70,00.



ANALISTA RESPONSÁVEL

Raphael Figueredo, CNPI-T

CO-AUTOR

Jéssica Feitosa, CNPI-T

Este Relatório de Análise foi preparado pela Eleven Financial Research para uso exclusivo do destinatário, não podendo ser reproduzido ou distribuído por este para qualquer pessoa sem expressa autorização da Contratada. Este Relatório de Análise é distribuído somente com o objetivo de prover informações e não representa, em nenhuma hipótese, uma oferta de compra e venda ou solicitação de compra e venda de qualquer valor mobiliário ou instrumento financeiro. As informações contidas neste Relatório de Análise são consideradas confiáveis na data de sua publicação, considerando os melhores esforços da Contratada para tal. Ainda assim, a Eleven Financial Research não se responsabiliza por divergências de informações. As opiniões contidas neste Relatório de Análise são baseadas em julgamentos e estimativas, estando, portanto, sujeitas a mudança.

Sem prejuízo do disposto acima e em conformidade com as disposições da Instrução CVM nº 598/18, o(s) analista(s) de valores mobiliários responsável(eis) pela elaboração deste Relatório de Análise declara(m) que:

- (I) é (são) certificado(s) e credenciado(s) pela APIMEC.
- (II) as análises e recomendações refletem única e exclusivamente suas opiniões pessoais, às quais foram realizadas de forma independente e autônoma.

As informações, opiniões, estimativas e projeções contidas neste documento referem-se à data presente e estão sujeitas à mudanças, não implicando necessariamente na obrigação de qualquer comunicação no sentido de atualização ou revisão com respeito a tal mudança.

Se você recebeu este material por qualquer engano, está notificado que este material é sigiloso e de propriedade intelectual da Eleven Financial Research, sendo obrigado a desconsiderar e descartar via física e via digital, e sendo proibida a retransmissão deste documento.