

ABEV3 AMBEV S.A.

Tendência: Baixa - Expectativa: Alta

Com alta volatilidade no pregão, caso venha a confirmar topo nos patamares atuais e perca sua MME200 nos 14,60, liberaria espaço para quedas em direção aos 14,18, permanecendo com estrutura enfraquecida. Do lado superior, para seguir esboçando melhora, teria resistência em 15,80.



B3SA3 B3 S.A. - BRASIL, BOLSA, BALCÃO

Tendência: Baixa - Expectativa: Baixa

Com boa pressão compradora na última sessão, abre espaço para seguir com movimento de repique em direção aos 11,52 e posterior em 11,75. Do lado inferior, ainda sem alterar estrutura de baixa, o suporte imediato passa nos 10,45.



BBAS3 BANCO DO BRASIL S.A.

Tendência: Neutra - Expectativa: Neutra

Voltou a reagir após respeitar o suporte da sua MME200 e pensando em novas altas de curto prazo miraria em 37,00 e posterior da máxima dos 37,84. Na ponta inferior, encontra primeiro suporte nos 35,08.



BBDC4 BANCO BRADESCO SA

Tendência: Neutra - Expectativa: Baixa

Permanece com tendência de baixa, com pontos de suporte em 16,75 e posterior nos 16,18. Do lado superior, caso tente novos movimentos de repique, poderia mirar nos 17,64.



CSNA3 CIA SIDERURGICA NACIONAL

Tendência: Baixa - Expectativa: Baixa

Iniciou repique a partir do fundo do ano e na continuidade do movimento, poderia passar a olhar para os 15,23 e posterior em 15,79. No campo negativo, antes do fundo, teria apoio em 13,85. A tendência permanece negativa.



DJIA

Tendência: Baixa - Expectativa: Alta

Rompeu a resistência dos 32.200 e abre espaço para seguir reagindo no curto prazo, de olho na sua MME200 marcada nos 33.150. Do lado da correção, os 32.200 passa a atuar como primeiro ponto de correção.



DOLAR

Tendência: Alta - Expectativa: Baixa

Em mais um pregão de queda acentuada, ativo veio abaixo da sua MME200 e permanecendo abaixo deste patamar, poderia abrir espaço para acelerar na queda, comprometendo estrutura positiva. Do lado superior, a volta acima da sua MME200 manteria formação de positiva, de olho na região dos 5,35.



GGBR4 GERDAU S.A.

Tendência: Neutra - Expectativa: Baixa

Após movimento de queda visto entre junho e julho, ativo iniciou movimento de repique, mas ainda sem alterar tendência atual. Em caso de novos repiques de curto prazo, poderia buscar os 24,95. Já do lado oposto, voltando a cair, poderia buscar os 23,13.



IBOV

Tendência: Baixa - Expectativa: Neutra

Superou a resistência dos 101.200 e tem espaço para dar continuidade ao movimento de repique, de olho nos 103.100, inicialmente. Já do lado inferior, em caso de correções, teria suporte nos 100.950.

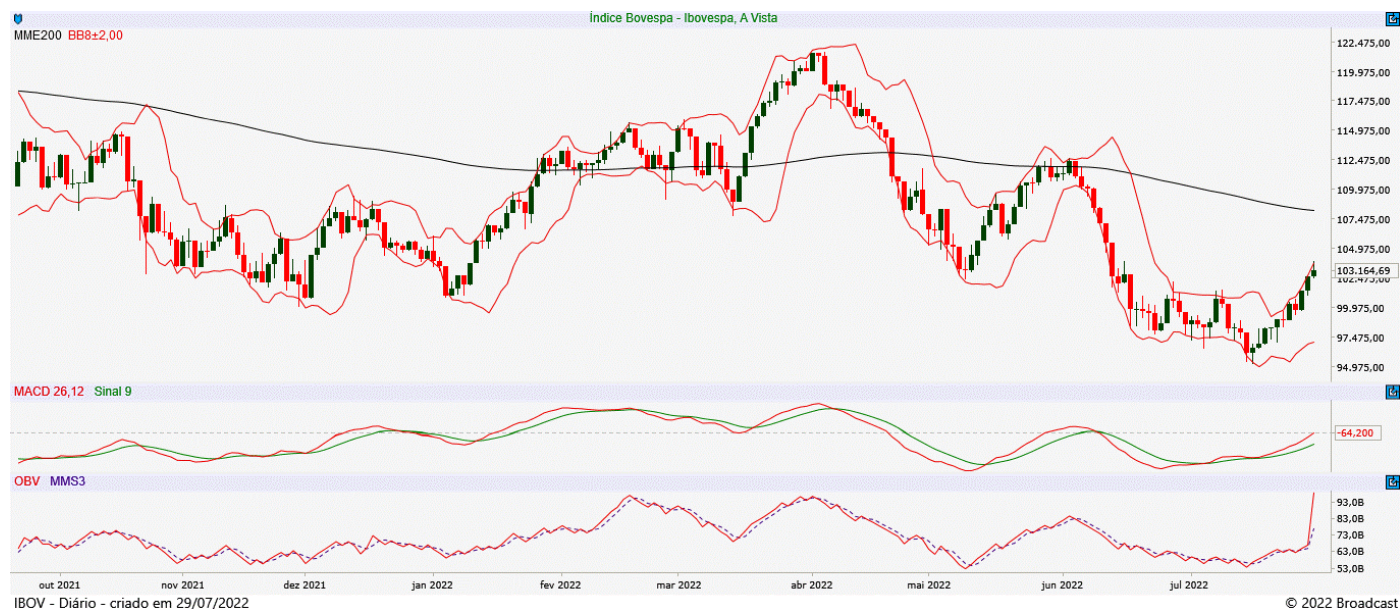

ITUB4 ITAU UNIBANCO HOLDING S.A.

Tendência: Baixa - Expectativa: Baixa

Apresenta divergência de fundo dada pelo IFR 14, se aproximando da sua MME200 nos 24,13 e sendo este o ponto a ser vencido para pensar em novos repiques. Já na queda, encontra apoio em 22,80.



JBSS3 JBS S.A.

Tendência: Baixa - Expectativa: Baixa

Não conseguiu romper sua MME200, voltando a recuar a partir da mesma, que atua como resistência em 33,30 e na queda teria objetivo em 31,00.



MGLU3 MAGAZINE LUIZA S.A.

Tendência: Baixa - Expectativa: Baixa

Após a mínima dos 2,03, ativo engatou repique de curto prazo e tem espaço para buscar os 3,13, ainda sem reverter clara tendência de baixa. Do lado inferior, tem primeiro suporte em 2,41.



PETR4 PETROLEO BRASILEIRO S.A.

Tendência: Alta - Expectativa: Alta

Com forte pressão compradora, ativo renovou máxima histórica, agora marcada nos 32,79 e acima deste patamar teria projeção de objetivo inicial nos 34,00, fortalecendo os comprados e seguindo com trajetória altista. Já do lado da realização de lucros, encontra suporte em 30,70.



SUZB3 SUZANO S.A.

Tendência: Baixa - Expectativa: Baixa

Tenta esboçar alguma recuperação de curto prazo após quedas recentes, ficando de olho na superação dos 47,15 para pensar em repique rumo aos 50,50. Já na queda, seguindo enfraquecido, tem suporte nos 45,32 e posterior nos 44,80.



VALE3 VALE S.A.

Tendência: Baixa - Expectativa: Baixa

Caso ultrapasse a marca dos 71,40, poderia subir para fechar o gap aberto em 72,30 e acima deste poderia abrir espaço para novos movimentos de repique. Já do lado inferior, o suporte passa em 68,79.



ANALISTA RESPONSÁVEL

Raphael Figueredo, CNPI-T

CO-AUTOR

Jéssica Feitosa, CNPI-T

Este Relatório de Análise foi preparado pela Eleven Financial Research para uso exclusivo do destinatário, não podendo ser reproduzido ou distribuído por este para qualquer pessoa sem expressa autorização da Contratada. Este Relatório de Análise é distribuído somente com o objetivo de prover informações e não representa, em nenhuma hipótese, uma oferta de compra e venda ou solicitação de compra e venda de qualquer valor mobiliário ou instrumento financeiro. As informações contidas neste Relatório de Análise são consideradas confiáveis na data de sua publicação, considerando os melhores esforços da Contratada para tal. Ainda assim, a Eleven Financial Research não se responsabiliza por divergências de informações. As opiniões contidas neste Relatório de Análise são baseadas em julgamentos e estimativas, estando, portanto, sujeitas a mudança.

Sem prejuízo do disposto acima e em conformidade com as disposições da Instrução CVM nº 598/18, o(s) analista(s) de valores mobiliários responsável(eis) pela elaboração deste Relatório de Análise declara(m) que:

- (I) é (são) certificado(s) e credenciado(s) pela APIMEC.
- (II) as análises e recomendações refletem única e exclusivamente suas opiniões pessoais, às quais foram realizadas de forma independente e autônoma.

As informações, opiniões, estimativas e projeções contidas neste documento referem-se à data presente e estão sujeitas à mudanças, não implicando necessariamente na obrigação de qualquer comunicação no sentido de atualização ou revisão com respeito a tal mudança.

Se você recebeu este material por qualquer engano, está notificado que este material é sigiloso e de propriedade intelectual da Eleven Financial Research, sendo obrigado a desconsiderar e descartar via física e via digital, e sendo proibida a retransmissão deste documento.