

## ABEV3 AMBEV S.A.

Tendência: Neutra - Expectativa: Neutra

Recuou para testar o suporte dos 13,30, patamar este que foi respeitado e pensando em repiques, poderia buscar a região dos 14,00, inicialmente, mas sem alterar estrutura de baixa de curto prazo.



## B3SA3 B3 S.A. - BRASIL, BOLSA, BALCÃO

Tendência: Baixa - Expectativa: Baixa

Após movimento recente de repique, ativo voltou a recuar e segue com formação negativa e espaço para recuar em direção aos 11,60 e posterior em 11,20. Do lado superior, caso tente esboçar alguma melhora de curto prazo, teria ponto de repique junto aos 12,30.

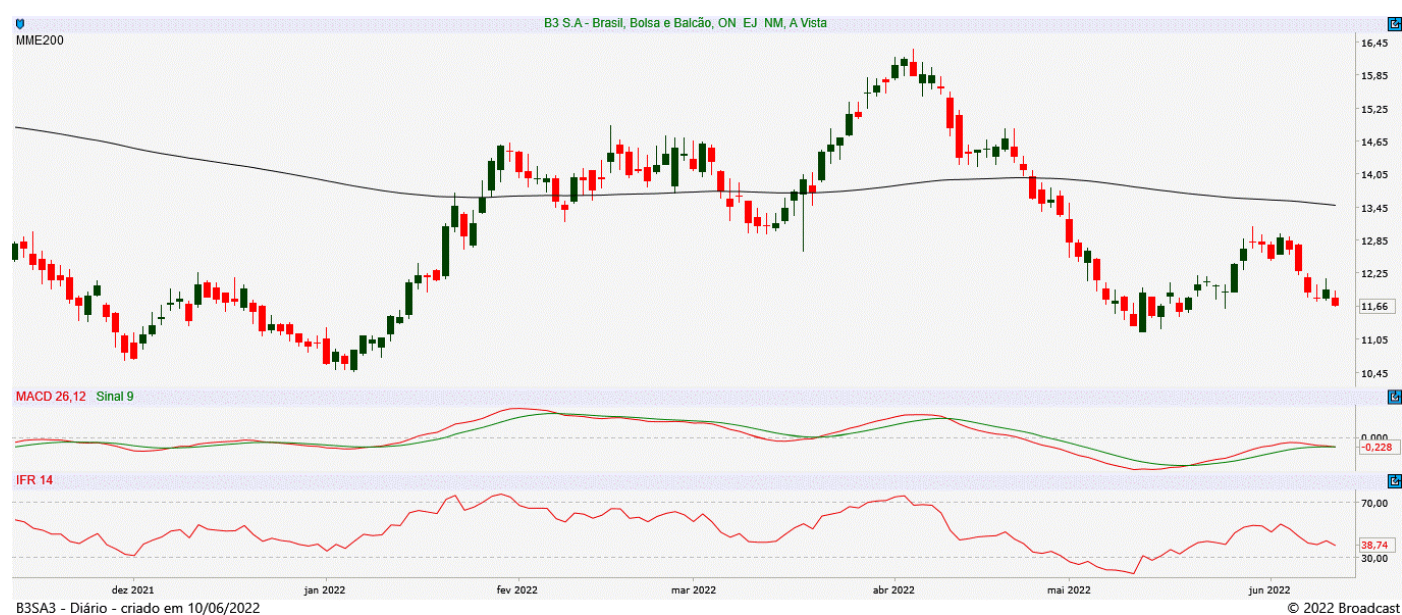



## BBAS3 BANCO DO BRASIL S.A.

Tendência: Alta - Expectativa: Baixa

Confirmou a perda do suporte imediato dos 35,90 e abre espaço para acelerar na queda em direção aos 34,11 e posterior nos 32,45, comprometendo estrutura de alta. Pela regra de bipolaridade, a região dos 35,90 passou a atuar como ponto de resistência.



## BBDC4 BANCO BRADESCO SA

Tendência: Neutra - Expectativa: Baixa

Perdeu sua MME200 nos 19,30 que serve como ponto de repique e tem espaço livre para acelerar no movimento de queda em direção aos 18,80, mantendo formação de topos e fundos irregulares no gráfico diário.





## CSNA3 CIA SIDERURGICA NACIONAL

Tendência: Baixa - Expectativa: Baixa

Vai recuperando parte da forte queda recente, mas ainda sem alterar formação do ativo que permanece fraca. Na queda, tem suporte junto aos 19,10, inicialmente. Do lado superior, tem ponto de repique nos 21,07.



## DJIA

Tendência: Baixa - Expectativa: Baixa

Com gap de baixa e pressão vendedora no gráfico diário, ativo tem espaço livre para recuar em direção aos 31.260, inicialmente, seguindo com tendência de baixa. Já na ponta contrária, caso tente repique, teria gap para fechar nos 32.300.





## DOLAR

Tendência: Baixa - Expectativa: Alta

Vai dando continuidade ao movimento de recuperação de curto prazo e na continuidade do repique, poderia buscar patamares próximos aos 5,01, tendo mais acima fechamento de gap em 5,03. Do lado negativo, tem primeiro suporte junto aos 4,87.



## GGBR4 GERDAU S.A.

Tendência: Neutra - Expectativa: Neutra

Vai respeitando sua MME200 marcada nos 27,10 que serve como suporte e pensando em recuperação a partir dos patamares atuais, poderia subir em direção aos 28,70 e posterior na máxima recente dos 30,77, ainda com tendência indefinida de curto prazo.





## IBOV

Tendência: Neutra - Expectativa: Baixa

Ainda que o ativo tenha melhorado no intradiário, fechou mais um pregão de queda e na perda da mínima recente dos 104.650, abriria espaço para seguir até a região de fundo dos 103.000, enfraquecendo o curto prazo. Do lado superior, encontra ponto de repique em 108.900.

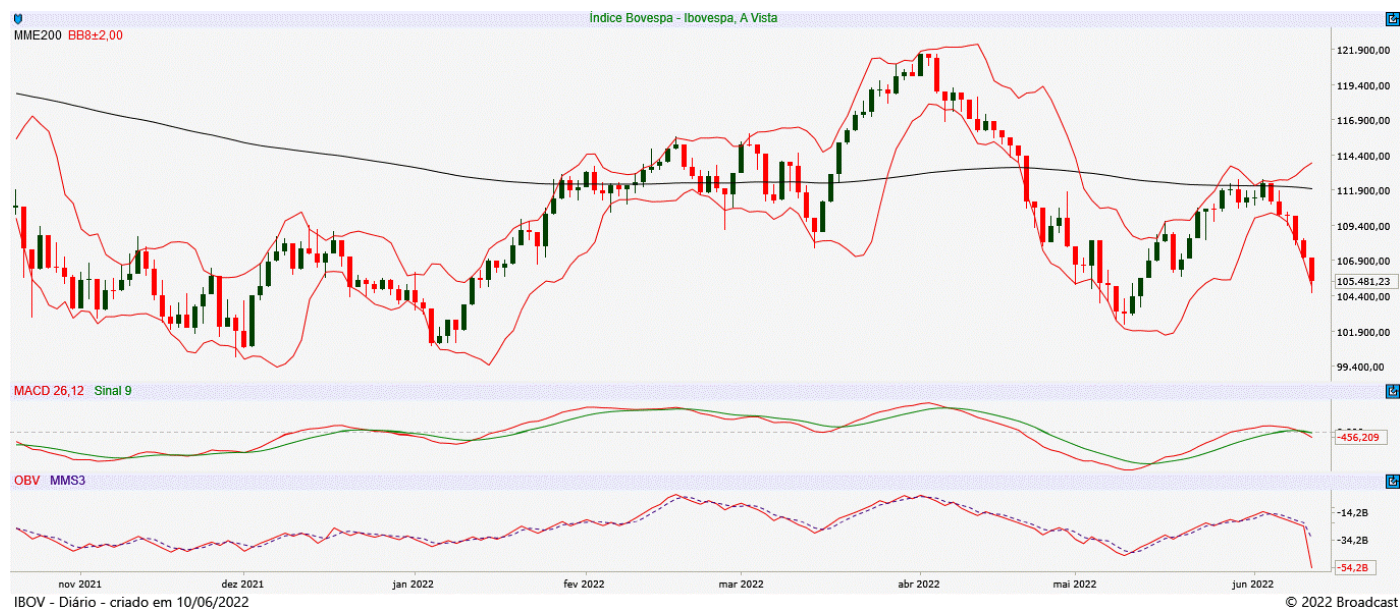

## ITUB4 ITAU UNIBANCO HOLDING S.A.

Tendência: Neutra - Expectativa: Baixa

Apresenta queda acentuada, confirmando a perda da sua MME200, que serve como ponto de repique nos 24,50 e seguindo com pressão vendedora, tem espaço livre para recuar até o último fundo dos 23,25, com objetivo intermediário em 23,75.





## JBSS3 JBS S.A.

Tendência: Neutra - Expectativa: Neutra

Permanece com bandas paralelas e média móvel flat e topos além de topos e fundos indefinidos, sem direcionadores de curto prazo. Encontra suporte em 33,82 (MME200) e primeira resistência de congestão nos 36,37.



## MGLU3 MAGAZINE LUIZA S.A.

Tendência: Baixa - Expectativa: Baixa

Sem alterações, com clara tendência de baixa, segue renovando mínima histórica, agora nos 2,88 e abaixo deste patamar miraria nos 2,70. Na ponta contrária, tem primeiro ponto de repique nos 3,05.





## PETR4 PETROLEO BRASILEIRO S.A.

Tendência: Alta - Expectativa: Neutra

Mantém tendência de alta, mas trabalhando congestionado nas últimas sessões, fica devendo a confirmação de fundo nos níveis atuais para pensar em retomada de força rumo aos 30,90 e posterior em 32,60. O suporte imediato passa nos 29,53, sem alterar estrutura de alta.



## SUZB3 SUZANO S.A.

Tendência: Neutra - Expectativa: Baixa

Com topo confirmado em 54,50, respeitando a MME200, ativo iniciou movimento de queda de curto prazo e tem possibilidade de buscar patamares próximos aos 50,40.





## VALE3 VALE S.A.

Tendência: Neutra - Expectativa: Neutra

Vai tentando retornar acima da sua MME200 e confirmando o movimento junto com sinalização de fundo, poderia voltar a olhar para a última resistência dos 90,95, seguindo com movimentação de reação de curto prazo. Do lado negativo, não conseguindo voltar acima da MME200 poderia abrir espaço para novas correções rumo aos 81,82.



### ANALISTA RESPONSÁVEL

Raphael Figueredo, CNPI-T

### CO-AUTOR

Jéssica Feitosa, CNPI-T

Este Relatório de Análise foi preparado pela Eleven Financial Research para uso exclusivo do destinatário, não podendo ser reproduzido ou distribuído por este para qualquer pessoa sem expressa autorização da Contratada. Este Relatório de Análise é distribuído somente com o objetivo de prover informações e não representa, em nenhuma hipótese, uma oferta de compra e venda ou solicitação de compra e venda de qualquer valor mobiliário ou instrumento financeiro. As informações contidas neste Relatório de Análise são consideradas confiáveis na data de sua publicação, considerando os melhores esforços da Contratada para tal. Ainda assim, a Eleven Financial Research não se responsabiliza por divergências de informações. As opiniões contidas neste Relatório de Análise são baseadas em julgamentos e estimativas, estando, portanto, sujeitas a mudança.

Sem prejuízo do disposto acima e em conformidade com as disposições da Instrução CVM nº 598/18, o(s) analista(s) de valores mobiliários responsável(eis) pela elaboração deste Relatório de Análise declara(m) que:

- (I) é (são) certificado(s) e credenciado(s) pela APIMEC.
- (II) as análises e recomendações refletem única e exclusivamente suas opiniões pessoais, às quais foram realizadas de forma independente e autônoma.

As informações, opiniões, estimativas e projeções contidas neste documento referem-se à data presente e estão sujeitas à mudanças, não implicando necessariamente na obrigação de qualquer comunicação no sentido de atualização ou revisão com respeito a tal mudança.

Se você recebeu este material por qualquer engano, está notificado que este material é sigiloso e de propriedade intelectual da Eleven Financial Research, sendo obrigado a desconsiderar e descartar via física e via digital, e sendo proibida a retransmissão





deste documento.