

## ABEV3 AMBEV S.A.

Tendência: Neutra - Expectativa: Neutra

Sem alterações, segue com estrutura enfraquecida, com topos e fundos irregulares no curto prazo. Do lado negativo, encontra suporte em 13,37. Já na ponta contrária, pensando em repiques, miraria nos 13,90.



## B3SA3 B3 S.A. - BRASIL, BOLSA, BALCÃO

Tendência: Baixa - Expectativa: Neutra

Permanece com estrutura enfraquecida de curto prazo, onde abaixo dos 11,72, poderia mirar em 11,44 e 11,18, permanecendo com formação em queda. Já do lado superior, pensando em repiques, encontraria primeiro objetivo nos 12,46.

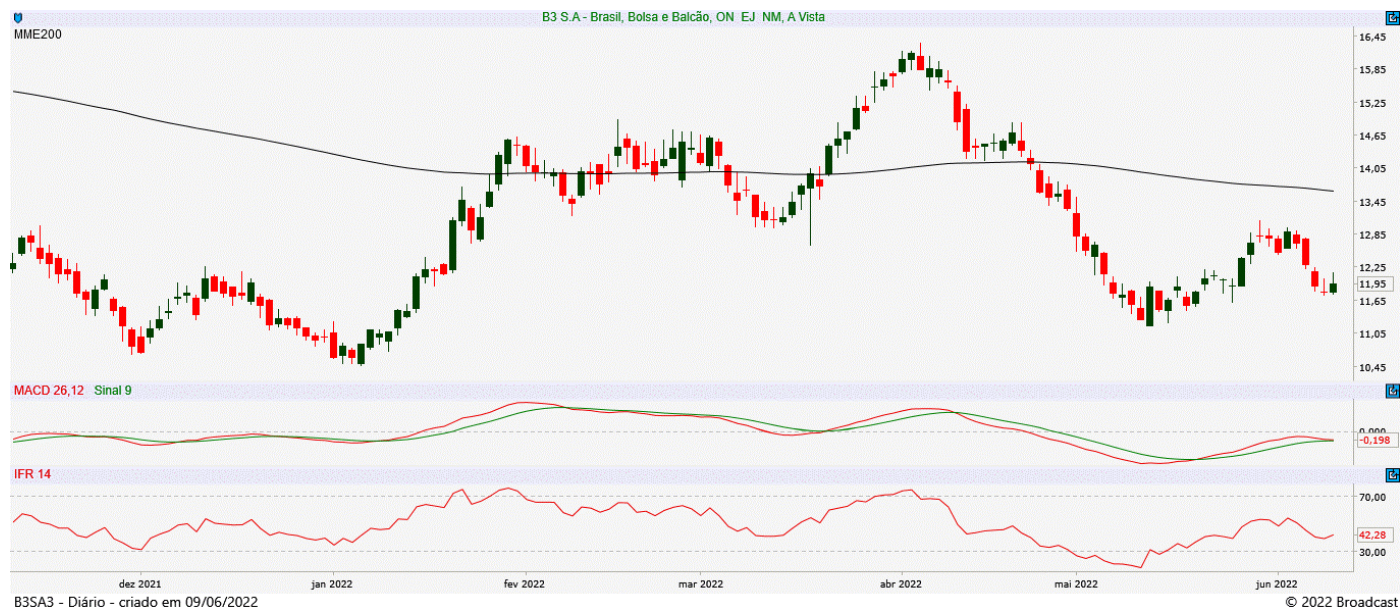



## BBAS3 BANCO DO BRASIL S.A.

Tendência: Alta - Expectativa: Neutra

Deixa possível sinal de fundo no gráfico diário e na confirmação do movimento, poderia tentar retomar fôlego de alta, de olho na máxima do ano nos 38,05, com objetivo intermediário em 37,10. Já na ponta contrária, abaixo dos 34,92 anularia possível fundo e abriria espaço para seguir enfraquecendo a ótica de curto prazo.



## BBDC4 BANCO BRADESCO SA

Tendência: Neutra - Expectativa: Baixa

Vai trabalhando junto a sua MME200 e confirmando essa região como suporte, poderia tentar repique em direção ao último topo dos 20,66. Já em caso de perda da MME200 poderia ganhar força na queda, com espaço livre para buscar os 18,80, inicialmente.





## CSNA3 CIA SIDERURGICA NACIONAL

Tendência: Baixa - Expectativa: Baixa

Após confirmar topo, segue com forte pressão vendedora e na continuidade do movimento, abriria espaço para buscar patamares próximos aos 19,10, inicialmente. Do lado superior, caso tente repique miraria nos 21,46.



## DJIA

Tendência: Baixa - Expectativa: Baixa

Volta a enfraquecer o curto prazo após pregões lateralizados e acelerando na queda, poderia buscar patamares próximos aos 32.000. Já do lado superior, tem resistência imediata nos 33.270. A tendência permanece de baixa.





## DOLAR

Tendência: Baixa - Expectativa: Alta

Segue com movimento de repique de curto prazo e na continuidade poderia subir em direção aos 5,01 e mais acima com fechamento de gap nos 5,03. Ainda sem reverter tendência atual, voltando a recuar, miraria nos 4,82.



## GGBR4 GERDAU S.A.

Tendência: Neutra - Expectativa: Baixa

Com segundo pregão de queda acentuada, ativo caminha em direção a sua MME200 nos 27,40 e na perda da mesma, poderia seguir com movimento de baixa. Já na ponta contrária, caso tente alguma melhora de curto prazo, encontraria objetivo em 28,56.





## IBOV

Tendência: Neutra - Expectativa: Baixa

Com o quinto pregão consecutivo de baixa, índice segue perdendo força de curto prazo e na continuidade do movimento, poderia recuar em direção aos 105.770. Já do lado superior, pensando em repiques, teria primeiro objetivo nos 110.100.



## ITUB4 ITAU UNIBANCO HOLDING S.A.

Tendência: Neutra - Expectativa: Neutra

Cumpriu objetivo de queda junto a sua MME200 e abaixo deste ponto, poderia voltar a olhar para a região de fundo recente nos 23,30, tendo pelo caminho objetivo intermediário em 24,20. Já conseguindo sustentar acima da MME200 teria objetivo nos 25,70.





## JBSS3 JBS S.A.

Tendência: Neutra - Expectativa: Neutra

Com bandas de bollinger paralelas, média móvel flat e topos e fundos indefinidos, ativo segue sem direcionadores de curto prazo. Encontra suporte em 33,82 (MME200) e primeira resistência de congestão nos 36,37.



## MGLU3 MAGAZINE LUIZA S.A.

Tendência: Baixa - Expectativa: Baixa

Segue firme e forte na tendência de baixa, com nova mínima histórica nos 3,02 e abaixo deste patamar, poderia mirar nos 2,90. Já na oposta, tem primeiro ponto de rpeique junto aos 3,38.





## PETR4 PETROLEO BRASILEIRO S.A.

Tendência: Alta - Expectativa: Neutra

Sem alterações, voltando a subir a partir dos patamares atuais, tem primeiro objetivo nos 31,20 e posterior na máxima do ano nos 32,65, permanecendo com clara tendência de alta. Já na queda, teria espaço para seguir com movimento de realização de lucros até a antiga resistência dos 29,03, ainda mantendo estrutura de alta. Somente em caso de perda deste último suporte poderia comprometer a tendência de alta.



## SUZB3 SUZANO S.A.

Tendência: Neutra - Expectativa: Neutra

Não conseguiu romper a resistência imediata dos 54,64, a partir de onde voltou a recuar e permanece com formação fraca, com possibilidade de recuar em direção aos 50,71, inicialmente.





## VALE3 VALE S.A.

Tendência: Neutra - Expectativa: Neutra

Após movimento recente de alta, ativo volta para testar sua MME200 e abaixo da mesma passaria a olhar para o próximo ponto de suporte junto aos 81,73. Na alta, respeitando a MME200, poderia dar sequência a reação recente, de olho na superação da resistência imediata dos 90,90.



### ANALISTA RESPONSÁVEL

Raphael Figueredo, CNPI-T

### CO-AUTOR

Jéssica Feitosa, CNPI-T

Este Relatório de Análise foi preparado pela Eleven Financial Research para uso exclusivo do destinatário, não podendo ser reproduzido ou distribuído por este para qualquer pessoa sem expressa autorização da Contratada. Este Relatório de Análise é distribuído somente com o objetivo de prover informações e não representa, em nenhuma hipótese, uma oferta de compra e venda ou solicitação de compra e venda de qualquer valor mobiliário ou instrumento financeiro. As informações contidas neste Relatório de Análise são consideradas confiáveis na data de sua publicação, considerando os melhores esforços da Contratada para tal. Ainda assim, a Eleven Financial Research não se responsabiliza por divergências de informações. As opiniões contidas neste Relatório de Análise são baseadas em julgamentos e estimativas, estando, portanto, sujeitas a mudança.

Sem prejuízo do disposto acima e em conformidade com as disposições da Instrução CVM nº 598/18, o(s) analista(s) de valores mobiliários responsável(eis) pela elaboração deste Relatório de Análise declara(m) que:

- (I) é (são) certificado(s) e credenciado(s) pela APIMEC.
- (II) as análises e recomendações refletem única e exclusivamente suas opiniões pessoais, às quais foram realizadas de forma independente e autônoma.

As informações, opiniões, estimativas e projeções contidas neste documento referem-se à data presente e estão sujeitas à mudanças, não implicando necessariamente na obrigação de qualquer comunicação no sentido de atualização ou revisão com respeito a tal mudança.

Se você recebeu este material por qualquer engano, está notificado que este material é sigiloso e de propriedade intelectual da Eleven Financial Research, sendo obrigado a desconsiderar e descartar via física e via digital, e sendo proibida a retransmissão





deste documento.