

ABEV3 AMBEV S.A.

Tendência: Neutra - Expectativa: Neutra

Contabiliza mais um dia de indefinição pelo gráfico diário, que vem trabalhando congestionado com suporte imediato nos 13,83 e resistência em 14,38. Ainda que o ativo venha a romper algum desses patamares, o mesmo não alteraria formação enfraquecida que o ativo já vem apresentando a um período.



B3SA3 B3 S.A. - BRASIL, BOLSA, BALCÃO

Tendência: Baixa - Expectativa: Neutra

Dando continuidade ao movimento recente de repique, ativo pode subir em direção a sua MME200 marcada nos 13,56, que serve como resistência. Na ponta negativa, encontra suporte imediato junto aos 12,45.



BBAS3 BANCO DO BRASIL S.A.

Tendência: Alta - Expectativa: Neutra

Trabalha dentro de figura triangular, aguardando o rompimento dos 37,20, onde poderia, inicialmente, voltar para a máxima do ano nos 38,01 e mais acima permitiria perna de alta. Do lado negativo, tem apoio inicial em 36,10, podendo realizar throwback até essa região, sem atrapalhar estrutura de alta.



BBDC4 BANCO BRADESCO SA

Tendência: Neutra - Expectativa: Baixa

Após confirmar topo junto a resistência dos 20,60, ativo vem com movimento de correção de curto prazo e espaço para recuar até sua MME200 marcada nos 19,26.



CSNA3 CIA SIDERURGICA NACIONAL

Tendência: Baixa - Expectativa: Alta

Após conseguir superar a máxima recente dos 22,64, que passa a atuar como primeiro apoio, caso siga com pressão compradora de curto prazo, ativo pode subir em busca dos 23,80 e posterior dos 25,00. A tendência até o momento permanece de queda, apenas com movimento de repique de curto prazo.



DJIA

Tendência: Baixa - Expectativa: Neutra

Ainda enfrenta dificuldades de romper a resistência imediata dos 33.210, sendo este ponto a ser superado para seguir tentando melhora de curto prazo. Já na queda, seguindo respeitando a resistência imediata e voltando a recuar, teria apoio nos 32.500, seguindo com estrutura negativa.



DOLAR

Tendência: Baixa - Expectativa: Baixa

Sem alterações, segue devendo a confirmação de fundo nos patamares atuais para pensar em repique, onde neste caso, teria objetivo junto aos 4,85. Do lado inferior, seguindo com tendência de baixa, tem suporte imediato nos 4,69 e posterior nos 4,60.



GGBR4 GERDAU S.A.

Tendência: Neutra - Expectativa: Neutra

Ativo tem espaço para subir em busca da máxima do ano nos 30,90, sendo este ponto a ser superado para tentar engatar nova perna de alta pela ótica do gráfico diário. No campo negativo, tem primeiro ponto de suporte em 29,01.



IBOV

Tendência: Neutra - Expectativa: Neutra

Com bandas de bollinger paralelas e estreitas, ativo não consegue confirmar o rompimento da MME200 junto aos 112.700 e ficaria de olho na possível confirmação de topo nessa região, onde abriria espaço para recuar em busca dos 109.900. Do lado positivo, rompendo os 112.700 em nível de fechamento da sessão poderia abrir espaço para seguir com pressão compradora.

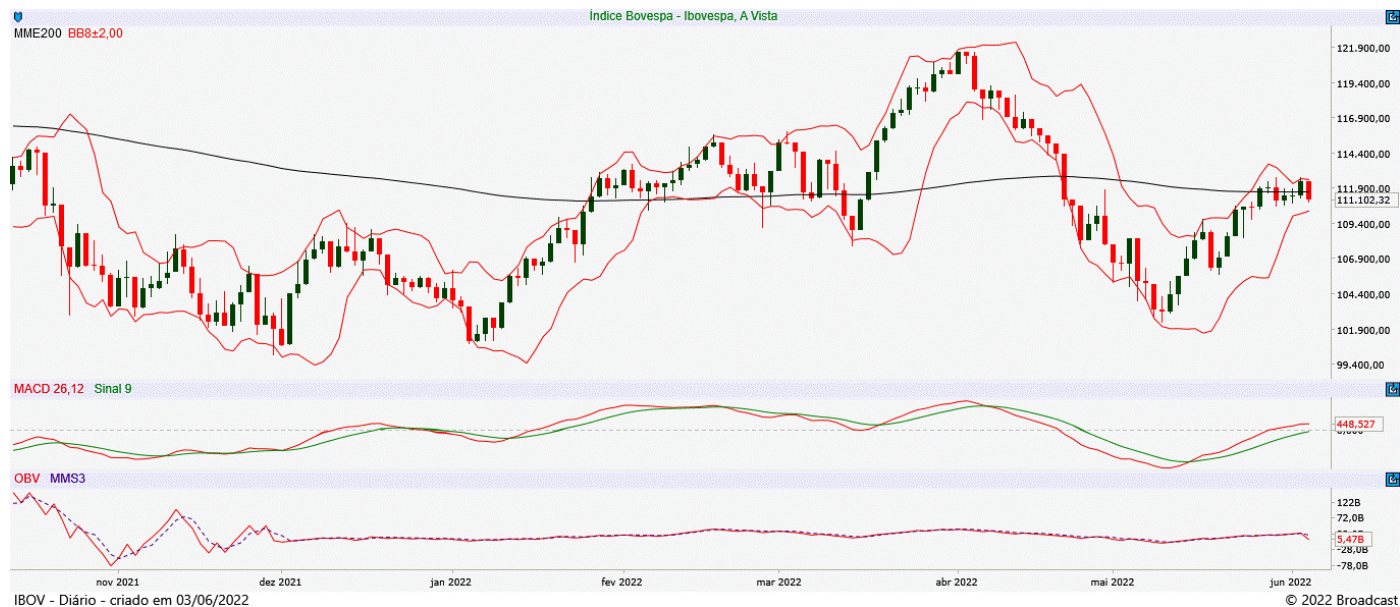

ITUB4 ITAU UNIBANCO HOLDING S.A.

Tendência: Neutra - Expectativa: Neutra

Sem alterações, segue devendo a superação dos 26,42 para dar continuidade ao movimento recente de reação com próximos objetivos marcados nos 26,90 e posterior em 27,10. Do lado da correção, teria espaço para throwback inicial até os 25,50.



JBSS3 JBS S.A.

Tendência: Neutra - Expectativa: Neutra

Topos e fundos irregulares no gráfico diário, com bandas de bollinger paralelas, MME200 flat e indicadores técnicos indefinidos, ativo segue lateralizado. Na queda o suporte importante passa na sua MME200 nos 33,82. Do lado positivo, tem resistências de congestão em 36,34 e posterior nos 38,25.



MGLU3 MAGAZINE LUIZA S.A.

Tendência: Baixa - Expectativa: Baixa

Firme e forte na tendência de baixa, se aproxima do suporte imediato dos 3,58 e abaixo deste patamar poderia fortalecer queda, de olho em 3,45. Na ponta contrária, caso tente repique, encontraria objetivo imediato nos 4,14.



PETR4 PETROLEO BRASILEIRO S.A.

Tendência: Alta - Expectativa: Alta

Tem espaço para seguir com movimento de realização de lucros até a antiga resistência dos 29,03, ainda mantendo estrutura de alta. Somente em caso de perda deste último suporte poderia comprometer a tendência de alta. Do lado superior, voltando a subir a partir dos patamares atuais, tem primeiro objetivo nos 31,20 e posterior na máxima do ano nos 32,65.



SUZB3 SUZANO S.A.

Tendência: Neutra - Expectativa: Neutra

Após se aproximar da MME200 que serve como resistencia, ativo volta a dar sinais de perda de força, liberando espaço para buscar o suporte dos 50,71 e mantendo formação enfraquecida.



VALE3 VALE S.A.

Tendência: Neutra - Expectativa: Alta

Possível sinal de topo no diário e na confirmação do movimento poderia iniciar correção, de olho nos 86,13. Já vindo acima da máxima recente dos 90,30 anularia possível topo e poderia seguir recuperando pela ótica de curto prazo.



ANALISTA RESPONSÁVEL

Raphael Figueredo, CNPI-T

CO-AUTOR

Jéssica Feitosa, CNPI-T

Este Relatório de Análise foi preparado pela Eleven Financial Research para uso exclusivo do destinatário, não podendo ser reproduzido ou distribuído por este para qualquer pessoa sem expressa autorização da Contratada. Este Relatório de Análise é distribuído somente com o objetivo de prover informações e não representa, em nenhuma hipótese, uma oferta de compra e venda ou solicitação de compra e venda de qualquer valor mobiliário ou instrumento financeiro. As informações contidas neste Relatório de Análise são consideradas confiáveis na data de sua publicação, considerando os melhores esforços da Contratada para tal. Ainda assim, a Eleven Financial Research não se responsabiliza por divergências de informações. As opiniões contidas neste Relatório de Análise são baseadas em julgamentos e estimativas, estando, portanto, sujeitas a mudança.

Sem prejuízo do disposto acima e em conformidade com as disposições da Instrução CVM nº 598/18, o(s) analista(s) de valores mobiliários responsável(eis) pela elaboração deste Relatório de Análise declara(m) que:

- (I) é (são) certificado(s) e credenciado(s) pela APIMEC.
- (II) as análises e recomendações refletem única e exclusivamente suas opiniões pessoais, às quais foram realizadas de forma independente e autônoma.

As informações, opiniões, estimativas e projeções contidas neste documento referem-se à data presente e estão sujeitas à mudanças, não implicando necessariamente na obrigação de qualquer comunicação no sentido de atualização ou revisão com respeito a tal mudança.

Se você recebeu este material por qualquer engano, está notificado que este material é sigiloso e de propriedade intelectual da Eleven Financial Research, sendo obrigado a desconsiderar e descartar via física e via digital, e sendo proibida a retransmissão deste documento.