

ABEV3 AMBEV S.A.

Tendência: Baixa - Expectativa: Neutra

Ainda sem alterações, segue com estrutura de baixa de curto prazo, onde a perda do suporte dos 13,80 abriria espaço para recuar até o último fundo dos 13,37. Do lado superior, tem ponto de repique em 14,90.



B3SA3 B3 S.A. - BRASIL, BOLSA, BALCÃO

Tendência: Baixa - Expectativa: Neutra

Sem conseguir engatar recuperação de curto prazo, ativo segue com estrutura enfraquecida, com tentativa frustrada de fundo e espaço para recuar em direção ao suporte dos 12,00. Do lado superior, tem ponto de repique em 12,20.



BBAS3 BANCO DO BRASIL S.A.

Tendência: Alta - Expectativa: Alta

Em mais uma sessão de alta, ativo segue fortalecendo os comprados, com indicadores técnicos na máxima e espaço livre para subir em direção aos 40,00. Do lado da correção, caso venha a fazer throwback, teria apoio em 36,45, onde tem gap para fechar, sem atrapalhar estrutura altista.



BBDC4 BANCO BRADESCO SA

Tendência: Alta - Expectativa: Alta

Sobe em busca da resistência dos 20,50, sendo este ponto a ser vencido para seguir com pressão de alta de curto prazo, liberando espaço para buscar os 20,97. Já do lado negativo, pensando em correções, encontraria apoio imediato nos 19,91.



CSNA3 CIA SIDERURGICA NACIONAL

Tendência: Baixa - Expectativa: Alta

Dando continuidade ao movimento de melhora recente, ativo tem espaço para subir em direção aos 21,74 e mais acima poderia seguir recuperando rumo aos 22,53. Do lado inferior, tem primeiro suporte junto a mínima recente dos 19,93.



DJIA

Tendência: Baixa - Expectativa: Neutra

Confirmou fundo no gráfico diário e pensando em repiques, ativo teria espaço para buscar patamares próximos aos 32.650, inicialmente, mas sem atrapalhar formação altista. Já voltando a recuar, seguindo com trajetória negativa, encontra suporte nos 31,250.



DOLAR

Tendência: Baixa - Expectativa: Baixa

Mantém estrutura enfraquecida de curto prazo, com suporte nos 4,77 e na perda deste patamar poderia seguir com pressão de baixa e próximo objetivo de queda em 4,68. Do lado superior, tem ponto de repique junto aos 4,89.



GGBR4 GERDAU S.A.

Tendência: Neutra - Expectativa: Neutra

Se aproxima dos 29,20 e ultrapassando este patamar em nível de fechamento, poderia tentar voltar para as máximas do ano nos 29,93 e nos 30,90. Do lado inferior, respeitando os 29,20 e voltando a recuar, encontraria suporte na sua MME200 marcada nos 27,00.



IBOV

Tendência: Neutra - Expectativa: Alta

Deixa candle de indefinição no gráfico diário, ainda que com o saldo de volume ganhando força, teria que apresentar força compradora para superar sua MME200 nos 112.000, que atua como resistência e seguir com movimento de melhora de curto prazo. Já do lado da queda, voltando a recuar a partir dos patamares atuais, teria apoio inicial em 108.600.

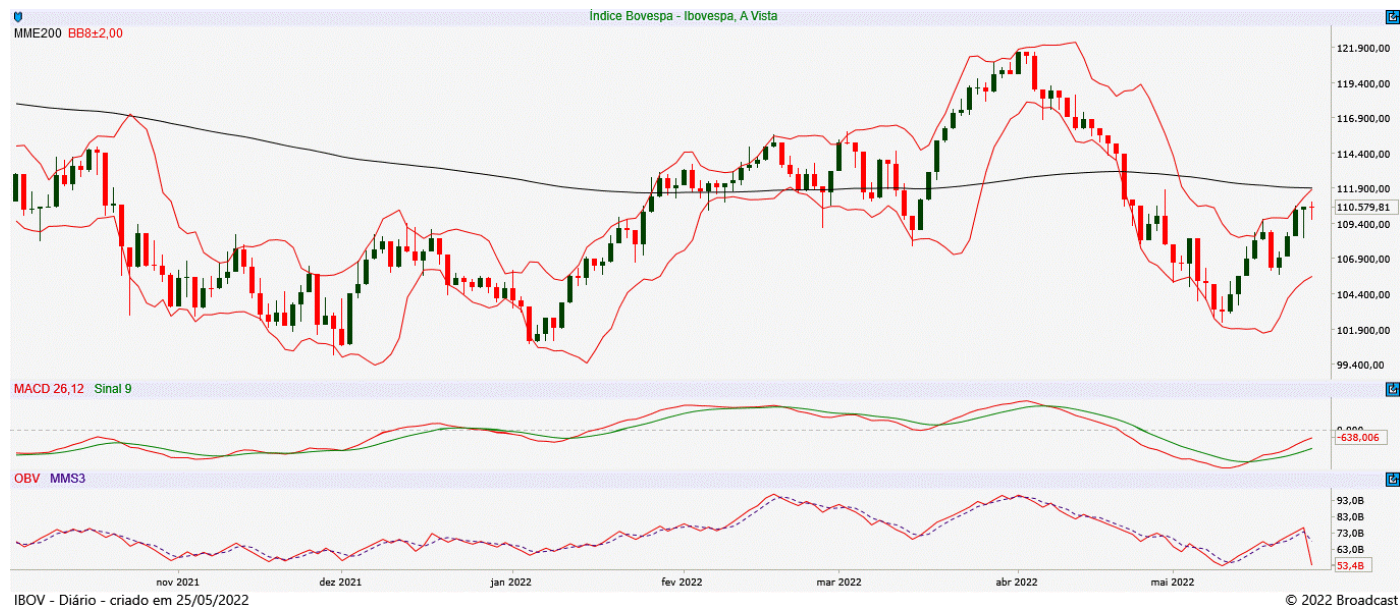

ITUB4 ITAU UNIBANCO HOLDING S.A.

Tendência: Neutra - Expectativa: Alta

Seguindo acima do último topo dos 25,40, ativo pode abrir espaço para consolidar movimento de alta pela ótica do gráfico diário, de olho em 26,86, inicialmente. Na ponta contrária, o último topo pela regra de bipolaridade passa a atuar como suporte.



JBSS3 JBS S.A.

Tendência: Neutra - Expectativa: Neutra

Sem alterações, segue com topos e fundos irregulares no gráfico diário, bandas de bollinger fechando e se mantendo acima da sua MME200, mas sem tendência definida. A perda da MME200 abriria espaço para acelerar na queda. Já do lado positivo, somente vencendo a resistência dos 36,04 e dos 38,20 para engatar tendência de alta.



MGLU3 MAGAZINE LUIZA S.A.

Tendência: Baixa - Expectativa: Baixa

Mantém clara tendência de queda, com espaço livre para dar continuidade ao movimento mirando nos 3,65 e posterior em 3,50. Na ponta contrária, encontra primeiro objetivo de repique em 4,00.



PETR4 PETROLEO BRASILEIRO S.A.

Tendência: Alta - Expectativa: Alta

Segue com clara tendência de alta, com máxima recente nos 32,65 e superando este patamar poderia seguir com pressão compradora, de olho nos 34,00. Do lado negativo, caso venha a iniciar realização de lucros, teria espaço para throwback até os 30,75, sem interferir na alta recente.



SUZB3 SUZANO S.A.

Tendência: Neutra - Expectativa: Neutra

Com bandas de bollinger fechando, ativo se aproxima da resistência imediata dos 53,00 e ultrapassando este patamar, poderia tentar recuperação de curto prazo, de olho nos 55,62. Já não rompendo a resistência imediata, seguiria com formação enfraquecida e suporte imediato nos 50,43.



VALE3 VALE S.A.

Tendência: Neutra - Expectativa: Neutra

Subiu para testar sua MME200 e na superação deste patamar, ativo poderia ganhar força na alta de curto prazo, liberando espaço para buscar patamares próximos aos 87,23 e posterior nos 92,90. Já respeitando sua MME200 e voltando a recuar, teria objetivo em 80,60.



ANALISTA RESPONSÁVEL

Raphael Figueredo, CNPI-T

CO-AUTOR

Jéssica Feitosa, CNPI-T

Este Relatório de Análise foi preparado pela Eleven Financial Research para uso exclusivo do destinatário, não podendo ser reproduzido ou distribuído por este para qualquer pessoa sem expressa autorização da Contratada. Este Relatório de Análise é distribuído somente com o objetivo de prover informações e não representa, em nenhuma hipótese, uma oferta de compra e venda ou solicitação de compra e venda de qualquer valor mobiliário ou instrumento financeiro. As informações contidas neste Relatório de Análise são consideradas confiáveis na data de sua publicação, considerando os melhores esforços da Contratada para tal. Ainda assim, a Eleven Financial Research não se responsabiliza por divergências de informações. As opiniões contidas neste Relatório de Análise são baseadas em julgamentos e estimativas, estando, portanto, sujeitas a mudança.

Sem prejuízo do disposto acima e em conformidade com as disposições da Instrução CVM nº 598/18, o(s) analista(s) de valores mobiliários responsável(eis) pela elaboração deste Relatório de Análise declara(m) que:

- (I) é (são) certificado(s) e credenciado(s) pela APIMEC.
- (II) as análises e recomendações refletem única e exclusivamente suas opiniões pessoais, às quais foram realizadas de forma independente e autônoma.

As informações, opiniões, estimativas e projeções contidas neste documento referem-se à data presente e estão sujeitas à mudanças, não implicando necessariamente na obrigação de qualquer comunicação no sentido de atualização ou revisão com respeito a tal mudança.

Se você recebeu este material por qualquer engano, está notificado que este material é sigiloso e de propriedade intelectual da Eleven Financial Research, sendo obrigado a desconsiderar e descartar via física e via digital, e sendo proibida a retransmissão

deste documento.